

**MAX RUSSI: O NOVO PRESIDENTE DA ASSEMBLEIA**

Página -3

**QUEM SERÁ O CAMPEÃO: FLAMENGO OU INTER?**

Página -7

**PRIMEIRA ESTIMATIVA DO CUSTO DE PRODUÇÃO**

Página -7

**10 UTIS NO HR SERÃO REATIVADOS PARA COVID**

Página -3

# DIÁRIO DO ESTADO

**QUINTA-FEIRA**

O JORNAL DIÁRIO DO ESTADO DO MATO GROSSO



25 de fevereiro de 2021 - Ano II - Edição 486 - R\$ 3,00 | Informações: 66 3535-1000 | www.diariodoestadomt.com.br | Fundado em 2019



WEBSITE

PRIMAVERA DO LESTE

## Construção de nova praça e revitalização de Ecoponto

DIEGO EIFLER



Um novo espaço de lazer, numa área de 5,7 mil m<sup>2</sup> com infraestrutura moderna que irá oferecer espaços para atividade física, diversão e qualidade de vida para toda a família. Assim será a nova praça do bairro Bela Vista, em Primavera do Leste. O anúncio da construção foi feito nesta semana pelo prefeito Leonardo Bortolin, que confirmou ainda a revitalização do Ecoponto, no mesmo local.

Página - 7

## ALTA FLORESTA E CANARANA



### Carretas esperam até 3 dias para descarregar produção de soja

Dificuldade logística na entrega da soja colhida em Mato Grosso preocupa produtores. Atrasos de até 72 horas e filas de caminhões à espera de descarregar os grãos nas empresas compradoras provocam nos produtores temor de prejuízos financeiros na safra 2020/2021. Os entraves na entrega da soja colhida têm sido mais frequentes nas regiões Norte e Nordeste mato-grossense.

Página -4

Soja (saca 60Kg) Venda	
Sinop	R\$ 147,00
Sorriso	R\$ 147,00
Lucas R. Verde	R\$ 148,00
Nova Mutum	R\$ 149,00
Rondonópolis	R\$ 152,00
Fonte: IMEA	
Milho (saca 60Kg) Venda	
Sinop	R\$ 58,50
Sorriso	R\$ 59,00
Lucas R. Verde	R\$ 58,80
Nova Mutum	R\$ 59,30
Rondonópolis	R\$ 60,90
Fonte: IMEA	
Arroz (saca 60Kg) Venda	
<b>Sinop</b>	
Arroz Sequieiro Cultivar Primavera	R\$ 125,00
<b>Sorriso</b>	
Arroz Sequieiro Cultivar Primavera	R\$ 125,00
Fonte: AGRIFLUX	
Algodão	
Cuiabá	R\$ 122,65
Sorriso	R\$ 121,93
Lucas R. Verde	R\$ 122,07
Nova Mutum	R\$ 122,27
Rondonópolis	R\$ 123,13
Fonte: IMEA	
Boi Gordo (compra comercial)	
Sinop	R\$ 250,67
Nova Mutum	R\$ 252,50
Rondonópolis	R\$ 250,00
Fonte: IMEA	
ÍNDICES DE PREÇOS	
Cesta Básica	R\$ 523,60
Fonte: IMEA	

Cotações	
	Dólar -0,39% R\$ 5,4207
	Bovespa +0,47% 115.764,44 pts
	Euro -0,34% R\$ 6,5860
Selic (2% a.a.)	Salário mínimo R\$ 1.045

## Prefeitos cobram a duplicação da BR-163

Os prefeitos de Sinop, Sorriso, Lucas do Rio Verde e Nova Mutum cobraram no Ministério da Infraestrutura a duplicação da BR-163. Eles foram atendidos pelo secretário Nacional de Transportes Terrestres, Marcelo Costa, que ouviu o pedido para que a rodovia seja duplicada do Posto Gil a Sinop, um trecho de aproximadamente 330 km, em pista simples e com alto índice de acidentes.

Página -3



DIVULGAÇÃO



DIVULGAÇÃO

## LAGO DO MANSO

### Proibida soltura de predadores de piranhas

A Secretaria Estadual de Meio Ambiente (Sema) proibiu a soltura de peixes predadores de piranhas no Lago do Manso, em Chapada dos Guimarães sem autorização. Na semana passada, donos de imóveis na região anunciaram uma campanha por contra própria para comprar predadores da espécie para evitar ataques de piranha na região.

Página -7

encomendas centro-norte

**ENVIOS EXPRESSOS**

**+150** Norte · Centro Oeste · Sudeste  
**LOCALIDADES**

**AGILIDADE**  
**SEGURANÇA**  
**RAPIDEZ**

(65) 3623-2939  
(65) 9 9699-3505  
www.elogcomendas.com.br



# Prefeitos cobram duplicação da BR-163 e construção de viadutos

**NORTÃO.** Dorner, Lafin, Vaz e Félix representaram principais cidades do Eixo Norte

## DA REPORTAGEM

Os prefeitos Roberto Dorner (Sinop), Ari Lafin (Sorriso), Miguel Vaz (Lucas do Rio Verde) e Leandro Félix (Nova Mutum) cobraram, em reunião no Ministério da Infraestrutura, a duplicação imediata da rodovia BR-163. Eles foram atendidos pelo secretário Nacional de Transportes Terrestres, Marcelo Costa, que ouviu o pedido para que a rodovia seja duplicada do Posto Gil a Sinop, um trecho de aproximadamente 330 km, em pista simples e com alto índice de acidentes.

Ao secretário, Dorner pediu que a duplicação iniciasse pelo perímetro urbano de Sinop, como estava previsto inicialmente no projeto de concessão, ou que pelo menos tenha duas frentes de trabalho. A solicitação foi baseada no escoamento da produção agrícola das cidades de Sorriso, Lucas do Rio Verde e Nova Mutum, que escoam grande parte da produção aos portos do Pará, passando por Sinop.

Outro pedido feito por Dorner foi a construção de viadutos e travessias no perímetro urbano da BR-163. "Temos muito a fazer e muito a discutir sobre o assunto. Vamos mudar essa história. Ele [secretário] nos deu a oportu-

nidade de apresentar o plano de mobilidade e participar de todas as discussões para que possamos ter êxito nas reivindicações e conseguir o que estamos almejando para a rodovia", ressaltou Dorner.

O gestor destacou também que a reunião foi positiva e que cobrou medidas urgentes, mesmo que paliativas, para reduzir os acidentes que estão acontecendo no perímetro da rodovia. "Vamos apresentar essa proposta para que possamos amenizar esses acidentes que vem acontecendo em nossa cidade, para que possamos resolver para nós que estamos aqui chorando pelos nossos municípios que perdem a vida na nossa cidade", finalizou ele. Também participaram da reunião o secretário de Desenvolvimento Econômico, Klayton Gonçalves, as secretárias de Governo e Projetos Estratégicos, Faira Strapazzon, e de Meio Ambiente e Desenvolvimento Sustentável, Ivete Mallmann, e o senador Wellington Fagundes.

À noite, Dorner se reuniu com o Ministro da Infraestrutura, Tarcísio Gomes de Freitas, na qual reforçou o pedido da BR-163 e debateu outros assuntos de logística para Sinop. Já o prefeito de Sorriso, Ari Lafin, participou nesta quarta (24) de audi-



FOTO: ASSESSORIA

**Prefeitos cobraram Ministério da Infraestrutura para melhoras na BR**

ências com parlamentares da bancada mato-grossense para articular emendas que

favoreçam o município. Ainda em Brasília, ele teve uma reunião na sede da Caixa

Econômica Federal onde agradeceu ao presidente da instituição, que anunciou no

início do ano a implantação de uma agência em Sorriso voltada ao agronegócio.

## QUAL MODELO

# Líder afirma que bancada não tem consenso sobre VLT ou BRT

## DA REPORTAGEM

Líder da bancada federal de Mato Grosso, o deputado Dr. Leonardo (Solidariedade) garante que os 8 deputados federais e os 3 senadores ainda não entraram em um consenso quanto a qual modal, VLT ou BRT, é melhor para Cuiabá e Várzea Grande.

O posicionamento é em resposta a divergência entre os parlamentares José Medeiros (Podemos), que se colocou como coordenador dos assuntos sobre o VLT, e Neri Geller (Progressistas), que desmentiu o colega.

"Medeiros se colocou à disposição, na primeira reunião após minha posse, em Brasília, quando o senador Jayme (Campos) se dispôs a coordenar as questões relacionadas ao modal ferroviário. Medeiros está trazendo informações para o debate, mas não temos consenso ainda



FOTO: DIVULGAÇÃO

**Dr. Leonardo afirma que não há consenso entre deputados e senadores**

de qual o modal que a bancada quer manter".

Na bancada, Medeiros e o também deputado federal Emanuelzinho são publica-

mente contrários a decisão do governador Mauro Mendes, que definiu a troca do VLT para o BRT.

O petebista, filho do

prefeito da Capital, Emanuel Pinheiro, chegou a propor a realização de plebiscito, que precisa ser aprovada pela Assembleia Legislativa.

## CHAPA ÚNICA

# Russi: novo presidente da AL

## DA REPORTAGEM

Com chapa única, o deputado estadual Max Russi foi eleito presidente da Assembleia Legislativa na noite da última terça. Ele teve 20 votos favoráveis (maioria absoluta). Outros dois deputados votaram em branco e um votou contra a chapa.

Questionado se pretende dar continuidade à gestão de Eduardo Botelho, Russi confirmou por se tratar de um modelo que está dando certo. "A forma como estamos gerindo a AL vamos continuar, com apoio dos deputados, porque hoje temos feito uma economia muito grande dos recursos".

O deputado Sílvio Fávero (PSL), que é oposição ao governo e à atual mesa diretora, tentou montar uma nova chapa, mas não conseguiu obter o apoio dos colegas.

O Supremo Tribunal Federal (STF) anulou a posse de Botelho a pedido do partido Rede Sustentabilidade, sob o argumento de que a recondução dele ao cargo pela 3ª vez era inconstitucional. Na decisão, o ministro Alexan-

dre de Moraes frisa a inconstitucionalidade da recondução sucessiva aos cargos da Mesa Diretora.

O magistrado ainda determinou a realização de nova eleição para a Mesa Diretora da Assembleia Legislativa, sem a participação dos parlamentares que compuseram a Mesa nos biênios 2017/2018 e 2019/2020, nos mesmos cargos.

A Confederação Nacional das Carreiras e Atividades Típicas de Estado (Conacate) já tinha entrado com uma Ação Direta de Inconstitucionalidade (ADI) no STF contra a reeleição dele, com a mesma alegação de que a reeleição das mesas diretoras é proibida na Câmara e no Senado e a mesma regra deve valer para as câmaras e assembleias legislativas nos estados e nos municípios.

A nova Mesa Diretora tem: Max Russi na presidência; Dilmar Dal Bosco na 1ª vice-presidência; Wilson Santos, 2ª vice-presidência; Eduardo Botelho, 1ª secretaria; Janaína Riva, 2ª secretaria; Delegado Claudinei, 3ª secretaria; Allan Kardec, 4ª secretaria.

FOTO: MARCOS LOPES

## SINOP

# 10 UTIs no HR serão reativados para atender casos de Covid-19

## DA REPORTAGEM

O Governo de Mato Grosso vai reativar, nos próximos dias, 10 Unidades de Terapia Intensiva (UTIs) no Hospital Regional de Sinop, destinadas a atender casos de Covid-19. O contrato com a empresa responsável já foi assinado e todos os trâmites devem ser finalizados em até 10 dias.

O anúncio foi feito pelo governador Mauro Mendes, após reunião com o deputado federal Juarez Costa, com o deputado estadual Dilmar Dal Bosco, com o secretário-chefe da Casa Civil, Mauro Carvalho, além de vereadores e lideranças do município.

Dentre os 10 municípios com maior número



FOTO: JOSÉ ROBERTO GONÇALVES

**Contrato com a empresa responsável já foi assinado**

de casos de Covid-19 estão: Cuiabá (52.362), Rondonópolis (18.531), Várzea Grande

(15.491), Sinop (12.615), Sorriso (10.155), Tangará da Serra (9.854), Lucas do Rio Verde

(9.207), Primavera do Leste (7.250), Cáceres (5.433) e Nova Mutum (5.013).



**Deputado concorreu em chapa única**

AGRICULTURA			PECUÁRIA			CONJUNTURA ECONÔMICA			Dólar Comercial		Dólar PTAX		Dólar Turismo		Euro Comercial		Euro x Dólar		INDICADORES			
Cotação do dia: 23/02/2021			Cotação do dia: 24/02/2021			Cotação do dia: 23/02/2021			5,4207 -0,30%		5,4102 -0,57%		5,8632 -0,30%		6,5860 -0,34%		1,2124 -0,30%					
SOJA	Somso	R\$16 151,80	BOI	Arquariá	R\$16 286,56	Destá Básiá	Cuiabá	R\$ 611,34	Mega-Sena		Quina		BOLSA DE VALORES   BVSP BOVESPA IND									
MILHO	Campos de João	R\$16 66,40	CA	Pontas e Lacerda	R\$16 278,86	VBP MT	Mato Grosso	R\$ 112,73	Concurso 2348 (23/02/21)		Concurso 5498 (23/02/21)		PONTOS		VOLUME		MÁXIMO DIA		MÍNIMO DIA		VARIAÇÃO	
ALGODÃO	Sapeçal	R\$16 156,13	LEITE	Norte	R\$16 1,52	Emp. Agro	Mato Grosso	332,784	03 04 11 40 42 56		25 46 47 49 66		115.760,60		31,66 bl		116.207,59		114.668,41		0,46 %	
FEBR. 2021			FEBR. 2021			FEBR. 2021			Acumulada: R\$ 42.000.000,00		Acumulada: R\$ 6.500.000,00		Última atualização: 09:00:00 de 23/02									

# Soja fica parada por até 3 dias por problemas de escoamento

**ALTA FLORESTA E CANARANA.** Carretas paradas por até 72 horas e filas à espera de descarregar grãos

FOTO: DIVULGAÇÃO

## DA REPORTAGEM

Dificuldade logística na entrega da soja colhida em Mato Grosso preocupa produtores. Atrasos de até 72 horas e filas de caminhões à espera de descarregar os grãos nas empresas compradoras provocam nos produtores temor de prejuízos financeiros na safra 2020/2021.

Os entraves na entrega da soja colhida têm sido mais frequentes nas regiões Norte e Nordeste mato-grossense, especialmente em Alta Floresta e Canarana, segundo a Associação dos Produtores de Soja e Milho de Mato Grosso (Aprosoja), que representa 7,2 mil produtores.

"A Aprosoja tem recebido relatos e reclamações de produtores do Estado inteiro com relação a capacidade das empresas operacionalizarem o recebimento do que contrataram", afirma o presidente da entidade, Fernando Cadore.

Segundo ele, os cami-

nhões carregados ficam por até 72 horas aguardando ser esvaziados. "Às vezes, faz 5 dias de chuvas e, quando abre o tempo e dá condições de colheita, o produtor não consegue operacionalizar isso porque os caminhões não retornam dos armazéns onde foram entregar essa soja". Ele diz ainda que os produtores se modernizaram e as empresas compradoras e processadoras de soja mantêm estrutura operacional "de 30 anos atrás".

"A Aprosoja pede que essas empresas busquem soluções, façam parcerias com armazéns que estão com fluxo melhor na cidade onde ocorre o problema para que o produtor não tenha prejuízo além do que já teve com atraso no plantio, atraso na colheita e concentração da colheita e risco de não conseguir fazer a 2ª safra em tempo hábil e janela apropriada". Cadore entende que as empresas compradoras de soja devem adequar o horário de funcionamento e investir em mão de obra.



"O produtor está tentando cumprir e honrar seus compromissos, para que não fique no prejuízo por causa da ineficiência de terceiros", conclui.

## ATOLEIROS

Na semana passada, caminhoneiros relataram dificuldades com o transporte de grãos em pontos de atoleiros em Mato Grosso – na

## Filas quilométricas impedem carretas de descarregar soja

BR-158 e MT-322 – e no Pará, no acesso ao porto de Miriutuba. Na última segunda (22), o tráfego de caminhões estava normal nesses locais, segundo representantes do

setor. Abiove diz desconhecer problemas de carregamento ou descarregamento de soja no Estado. Esclarece que não há mais filas para acesso da ETC do Tapajós.

## FETHAB

# Decreto diz que cálculo deve ser feito após descontos na classificação dos grãos

## DA REPORTAGEM

O Fundo Estadual de Transporte e Habitação (Fethab) foi um dos destaques da edição do Diário Oficial de Mato Grosso da última sexta. É que o Governo Estadual publicou o Decreto 828/2021, que faz algumas alterações na redação da lei que regulamenta o Fethab. Uma delas é o acréscimo do "Artigo 10-B", que esclarece como as empresas compradoras de grãos (soja e milho) deverão calcular o valor do tributo a ser recolhido, nos casos em que houver descontos de peso por excesso de umidade e/ou impurezas.

O documento deixa claro que o valor deverá ser calculado sobre o peso dos grãos após a classificação e não sobre o peso bruto da carga. Esta definição já havia sido publicada em agosto do ano passado, quando o Governador Mauro Mendes sancionou mudanças na Lei do Fethab, atendendo a uma antiga demanda dos agricultores. Porém, segundo a Aprosoja-MT, algumas empresas não estavam aplicando na prática as



Governo esclarece como empresas devem proceder na hora de recolher tributo

"alterações", prejudicando os produtores.

"A solução anterior não se mostrou eficiente o bastante para resolver todas as

divergências fiscais, pois faltava ainda regulamentar a forma de escrituração dos descontos de qualidade nas notas fiscais.

O decreto atual fecha todas as pontas que estavam soltas", explicou o presidente da Aprosoja-MT, Fernando Cadore.

## IMPOSTO DE RENDA

# Senado prorroga dedução para doações a programas de saúde

## DA REPORTAGEM Agência Brasil

O Senado aprovou a prorrogação da dedução do imposto sobre a renda dos valores correspondentes a pagamentos feitos a fundos de assistência a pessoas com deficiência e a pacientes de câncer. O projeto cita o Programa Nacional de Apoio à Atenção Oncológica (Pronon) e o Programa Nacional de Apoio à Atenção da Saúde da Pessoa com Deficiência (Pronas/PCD), como referência para essas deduções. O Projeto de Lei nº 5.307 vai à Câmara.

Os dois programas incluem prestação de serviços médico-assistenciais, de formação, treinamento e aperfeiçoamento de recursos humanos e de realização de pesquisas clínicas, epidemiológicas e experimentais. O

projeto é da senadora Mara Gabrilli (PSDB-SP), com relatoria de Zenaide Maia (Pros-RN).

Com a aprovação, as referidas deduções ficam prorrogadas até 2025 para o caso de doações e patrocínios diretamente efetuados em prol de ações e serviços ligados aos programas. No caso das pessoas jurídicas, a dedução poderá ser feita até o ano-calendário de 2026.

"A obrigatoriedade de avaliação periódica de políticas públicas efetivadas via renúncia tributária, com o estabelecimento de prazos para usufruto de benefícios fiscais, foi reforçada pelas últimas leis de diretrizes orçamentárias. Trata-se de prática salutar e que permite verificar a efetividade e custo das medidas ao longo de sua vigência", afirmou a relatora em seu parecer.

FOTO: DIVULGAÇÃO



Dedução é para programas voltado a pessoas com deficiência ou câncer

## CAUSA E CONSEQUÊNCIA

# Imea lança 1ª estimativa do Custo de Produção da saca

## DA REPORTAGEM

O Instituto Mato-grossense de Economia Agropecuária (Imea) divulgou no seu Boletim Semanal a primeira estimativa do custo de produção do milho de alta tecnologia da safra 2021/22 em Mato Grosso.

Conforme os dados analisados, foi visto que a sustentação da moeda norte-americana em altos patamares e a comercialização avançada de insumos pelo produtor em relação aos últimos anos impulsionaram a elevação dos fertilizantes e

corretivos (8,89%), semente de alta tecnologia (6,50%), e defensivos (4,85%).

Somado a estes fatores, o Instituto afirma que o custo com arrendamento também apresentou alta expressiva, justificado pela valorização da saca de soja, uma vez que a oleaginosa é a principal forma de pagamento por parte do produtor arrendatário. Com isso, o custeio do milho se elevou 12,05% ante à safra 2020/21.

Por fim, levando em conta todos os fatores citados, para que o produtor



Primeira estimativa da saca 2021/22

mato-grossense consiga cobrir o seu custo operacional, o Instituto estima que é ne-

cessário que negocie o cereal a um preço médio de R\$ 22,43/sc.

FOTO: DIVULGAÇÃO

**66 3535-1000**  
PUBLICAÇÕES OFICIAIS

# CLASSIFICADOS

**PREFEITURA MUNICIPAL DE PEIXOTO DE AZEVEDO – MT**  
**RETIFICAÇÃO DE HORÁRIO PREGÃO PRESENCIAL - SRP Nº 002/2021**

A PREFEITURA MUNICIPAL DE PEIXOTO DE AZEVEDO, Estado de Mato Grosso, através de seu Pregoeiro, torna público para conhecimento dos interessados, que foi realizado alteração no Edital de Licitação do Pregão Presencial - SRP 002/2021, cujo objeto é "REGISTRO DE PREÇOS PARA FUTURA E EVENTUAL AQUISIÇÃO DE MADEIRA SERRADA PARA SEREM UTILIZADAS EM FUTURAS E EVENTUAIS NECESSIDADES NA EXECUÇÃO DOS SERVIÇOS DA SECRETARIA MUNICIPAL DE OBRAS E SERVIÇOS URBANOS. ONDE LÊ-SE 09h00min (horário de Brasília), ficando ALTERADO para às 09h00min (HORÁRIO LOCAL) do dia 01 de Março de 2021. Peixoto de Azevedo 24 de Fevereiro de 2021.

**Natália Fernandes da Silva**  
**Pregoeira**

**PREFEITURA MUNICIPAL DE PEIXOTO DE AZEVEDO – MT**  
**AVISO DE PREGÃO PRESENCIAL – SRP Nº 009/2021**

A PREFEITURA MUNICIPAL DE PEIXOTO DE AZEVEDO, Estado de Mato Grosso, através da Portaria Municipal nº 055 de 14 de Janeiro de 2021, faz saber que se encontra aberta aos interessados, na Secretaria de Administração – Setor de Licitações deste Município, licitação modalidade PREGÃO PRESENCIAL – SRP Nº 009/2021, regida pela Lei Federal 10.520/2002 e 8.666 de 21 de junho de 1993 e posteriores alterações, e pelas condições estabelecidas neste edital, para seleção da melhor proposta pelo Menor Preço Por Item objetivando "REGISTRO DE PREÇOS PARA FUTURA E EVENTUAL AQUISIÇÃO DE MATERIAL BETUMINOSO PARA LAMA ASFÁLTICA EM TST (TRATAMENTO SUPERFICIAL DUPLO) NAS RUAS E AVENIDAS DO MUNICÍPIO CONFORME TERMO DE REFERÊNCIA". Que será realizado às 13h30min do dia 15 de Março de 2021, na sala de Licitações, no Paço Municipal Milton José Santana. O Edital completo poderá ser adquirido no endereço abaixo ou baixado gratuitamente no seguinte endereço eletrônico: www.peixotodeazevedo.mt.gov.br, maiores informações no Setor de Licitações, de segunda a sexta-feira, das 12hs às 18hs, ou pelo fone (66) 3575-5100. Peixoto de Azevedo, 25 de Fevereiro de 2021.

**NATÁLIA FERNANDES DA SILVA**  
**Pregoeira Oficial**

**Ronaldo**  
CHURRASQUEIRO

99911-1302  
Sinop-MT

**PREFEITURA MUNICIPAL DE IPIRANGA DO NORTE**  
**AVISO DE ADESAO DE ATA DE REGISTRO DE PREÇOS**

O MUNICÍPIO DE IPIRANGA DO NORTE – MT, torna público para conhecimento dos interessados, que aderiu a Ata de Registro de Preços n.º 108/2020, oriunda do Pregão Presencial n.º 108/2020, promovido pela Prefeitura Municipal de Pontes de Lacerda - MT, visando a "Aquisição de Peças Mecânicas, Elétricas, Eletrônica, Acessório, Hidráulico e Desgaste para dar Manutenção dos Veículos da Secretaria Municipal de Obras e Serviços Públicos", de acordo com a legislação específica vigente. CONTRATADA: empresa TRATORNORTE COMÉRCIO DE PEÇAS PARA TRATORES LTDA, pessoa jurídica de direito privado, inscrita no CNPJ sob n.º 33.954.743/0001-50, situada na Rua Presidente Eurico Gaspar Dutra, n.º 1710, Quadra 07, Lote 13 (Fundos), Bairro Pirineu, no município de Várzea Grande – MT, CEP: 78.125-340, neste ato representada por seu sócio/administrador MAX LENNON DA SILVA BORGES, inscrito no CPF sob n.º 019.106.831-40. VALOR: O valor global da referida adesão atinge o montante de R\$ 400.000,00 (Quatrocentos Mil Reais), sendo que foi aderido o seguinte item:

ITEM	TIPO	QUANTIDADE	PORCENTAGEM	VALOR
10	AQUISIÇÃO DE PEÇAS MECÂNICAS PARA MÁQUINAS DA LINHA CASE, BASEANDO-SE SEMPRE NAS TABELAS DE PREÇOS DE PELAS, FORNECIDAS PELAS MONTADORAS ATRAVÉS DO SISTEMA TRAZ VALOR E SIMILAR.	1,00	46%	R\$ 250.000,00
11	AQUISIÇÃO DE PEÇAS DE DESGASTE PARA MÁQUINAS DA LINHA CASE, BASEANDO-SE SEMPRE NAS TABELAS DE PREÇOS DE PELAS, FORNECIDAS PELAS MONTADORAS ATRAVÉS DO SISTEMA TRAZ VALOR E SIMILAR.	1,00	45%	R\$ 150.000,00

Ipiranga do Norte-MT, 24 de Fevereiro de 2021.

**Oniel José Grasselli**  
**Prefeito Municipal**

**PREFEITURA MUNICIPAL DE MATUPÁ – MT**  
**AVISO DE LICITAÇÃO PREGÃO PRESENCIAL - Nº. 09/2021**

A Prefeitura Municipal de Matupá, através da equipe de pregoeiro (a), comunica a todos os interessados que realizará no próximo dia 11 de março de 2021 às 08h00min na sede da Prefeitura Municipal, a "PREGÃO PRESENCIAL PARA CONTRATAÇÃO DE EMPRESA PARA PRESTAÇÃO DE SERVIÇOS DE CONSULTORIA TÉCNICA E GESTÃO, VISANDO A Celeridade nos processos de captação de recursos junto a órgãos concedentes na capital do estado – CUIABÁ/MT, EM BENEFÍCIO AO MUNICÍPIO DE MATUPÁ –MT". Maiores informações através do Edital nº. 021/2021, que está disponível no site <http://www.matupa.mt.gov.br/Administracao/Portais/> e pode ser solicitado pelo e-mail atendimento@matupa.mt.gov.br ou junto à sede da Prefeitura Municipal localizada da Av. Herminio Ometto, 101, ZE-022, fones (66) 3595-3100 das 07h00min às 11h00min.

Matupá – MT, 24 de fevereiro de 2021.

**ALEXSANDRA TOSTA BATISTA - Pregoeira Oficial**

**PREFEITURA MUNICIPAL DE MATUPÁ – MT**  
**AVISO DE LICITAÇÃO PREGÃO PRESENCIAL - Nº. 010/2021**

A Prefeitura Municipal de Matupá, através da equipe de pregoeiro (a), comunica a todos os interessados que realizará no próximo dia 12 de março de 2021 às 08h00min na sede da Prefeitura Municipal, a "PREGÃO PRESENCIAL SISTEMA REGISTRO DE PREÇO PARA FUTUROS E EVENTUAIS SERVIÇOS DE BORRACHARIA, VULCANIZAÇÃO E RECAPAGEM DOS PNEUS DOS VEÍCULOS E MÁQUINAS DA FROTA MUNICIPAL DE MATUPÁ". Maiores informações através do Edital nº. 022/2021, que está disponível no site <http://www.matupa.mt.gov.br/Administracao/Portais/> e pode ser solicitado pelo e-mail atendimento@matupa.mt.gov.br ou junto à sede da Prefeitura Municipal localizada da Av. Herminio Ometto, 101, ZE-022, fones (66) 3595-3100 das 07h00min às 11h00min.

Matupá – MT, 24 de fevereiro de 2021.

**ALEXSANDRA TOSTA BATISTA - Pregoeira Oficial**

**CONFIANÇA MADEIRAS – CNPJ nº 32.683.147/0001-10**, torna público que requereu junto à Secretaria Estadual de Meio Ambiente de Mato Grosso (SEMA/MT), a alteração de Razão Social da Licença Operação nº 320809/2019 com atividade: Serraria com desdobramento de madeira, empreendimento localizado na Avenida Bruno Martini, SN, Lote 132-A, Chácara 20, KM 06, Condomínio São Lucas, município de Sinop/MT.

**CEVITAL INTERNACIONAL DO BRASIL LTDA, CNPJ: 20.962.326/0006-11**, INSCRIÇÃO ESTADUAL 13.609.649-7 localizada na ESTRADA ELIAZIB, KM 3,2, SN, ZONA RURAL, CEP: 78.880-000, VERA-MT. Torna público que requereu a Secretaria de Estado de Meio Ambiente – SEMA – SEMA a LICENÇA POR ADESAO E COMPROMISSO – LAC, para atividade de ARMAZENS GERAIS. Não EIA/RIMA

**JOSÉ FERREIRA DA SILVA, CPF nº 383.567.751-91**, torna público que requereu junto à Secretaria Municipal de Agricultura e Meio Ambiente SAMA/NM de Nova Mutum, a Licença Prévia e Licença de Instalação para atividade de "Condomínio Vertical Plurifamiliar (apartamentos) e Condomínio Vertical Comercial (escritórios)" localizado na Avenida Brasília, Quadra V, Lote 40, Bairro Cidade Nova, neste município. Não foi determinado estudo de impacto ambiental.

**AGROVENCÍ - Comércio, Importação, Exportação e Agropecuária Ltda, CNPJ nº 05.197.599/0008-95**, torna público que requereu junto à Secretaria Municipal de Meio Ambiente de Lucas do Rio Verde - MT, a Renovação e Alteração de Razão Social da Licença de Operação - LO para atividade "Comércio Atacadista de Defensivos Agrícolas, Adubos, Fertilizantes e Corretivos do Solo" localizado na Av. da Produção, nº 2.770-W, Bairro Parque das Emas, neste município. Não foi determinado estudo de impacto ambiental.

**VALQUIRIA DE SOUZA OLIVEIRA LTDA, inscrito no CNPJ nº 39.790.477/0001-53**, torna público que requereu junto à Secretaria de Agricultura e Meio Ambiente - SAMA/ Sorriso-MT a Licença Prévia (LP), Licença de Instalação (LI) e Licença de Operação (LO) para Atividade odontológicas. Localizada na Rua Panambi, nº 329, São Mateus, Município de Sorriso/MT. Não foi determinado o EIA-RIMA.

**TRANSERRA MINERAÇÃO E MATERIAIS PARA CONSTRUÇÃO – EIRELI – EPP** Torna público que requereu junto à Secretaria de Estado de Meio Ambiente - SEMA, a renovação da Licença de Operação, referente à extração de Areia e cascalho, no local denominado Condomínio Jacaré, Zona Rural, Município de Sinop, Estado de Mato Grosso.

**Geól. Sivaldo Gomes de Moraes**  
**Fone/Fax: (065) 3661-1097/ 99983-8660**

**MADEIREIRA ISIDORIO LTDA - ME, CNPJ 03.414.821/0001-62**, torna público que requereu junto a SAMA/SORRISO/MT a Licença Prévia (LP), Licença de Instalação (LI) e Licença de Operação (LO) para atividade de Comércio varejista de madeira e artefatos, localizada na Rua Horacio Later, N 943, Industrial Leonel Bedin, Município de Sorriso/MT, não foi determinado EIA-RIMA. (TOP PROJETOS 3544-0266)

**J.C. BEE COMERCIAL – EPP- ABASTECEDORA SÃO PAULO - CNPJ:01.851.641/0001-67**.LOCALIZADA NA AVENIDA DOS MIGRANTES, Nº818, BAÍRRIO:CENTRO, MUNICÍPIO DE NOVA GUARITÁ/MT. VEM TORNAR PÚBLICO QUE REQUEREU A SEMA-MT (SECRETARIA ESTADUAL DO MEIO AMBIENTE A RENOVAÇÃO DA LICENÇA DE OPERAÇÃO – LO Nº314376/2017.

**MARCHIORE & PAGLIA LTDA - EPP, CNPJ 17.805.928/0001-46**, torna público que requereu junto a SAMA/SORRISO/MT a Renovação da Licença de Operação (LO) para atividade de Serviços de manutenção e reparação mecânica de veículos automotores / Serviços de manutenção e reparação elétrica de veículos automotores / Serviços de alinhamento e balanceamento de veículos automotores / Serviços de instalação, manutenção e reparação de acessórios para veículos automotores / Comércio varejista de lubrificantes, localizada na Rua Genésio Roberto Baggio, N 1622, Centro, Município de Sorriso/MT, não foi determinado EIA-RIMA. (TOP PROJETOS 3544-0266)

**VALE DO VERDE EMPREENDIMENTOS AGRÍCOLAS LTDA, portador do CNPJ 37.527.173/0007-68**, torna público que requereu junto a Secretaria de Estado de Meio Ambiente – SEMA/ MT, a OUTORGA de direito de uso dos recursos hídricos para a Central Geradora Hidrelétrica – Nova Fronteira, com potência instalada de 0,3 MW, situada na zona rural do município de Itaipua – MT. Não foi determinado estudo de impacto ambiental. 19 Engenharia e Gestão Ambiental (66) 99632-6668.

**PREFEITURA MUNICIPAL DE VERA - MT**  
**AVISO DE LICITAÇÃO - PREGÃO PRESENCIAL Nº 008/2021 – REGISTRO DE PREÇOS Nº 009/2021**

O Município de Vera – MT, através de seu Pregoeiro Oficial, torna Público para conhecimento dos interessados, que realizará às 08h00min (Horário Local), do dia 09 de fevereiro de 2021, na Sala de Licitações da Prefeitura Municipal, sito a Av. Otawa, 1651, Centro – Vera - MT, abertura do PREGÃO PRESENCIAL Nº 008/2021, REGISTRO DE PREÇOS Nº 009/2021, do tipo Menor Preço Por Item, para FUTURA E EVENTUAL PRESTAÇÃO DE SERVIÇOS DE INSTALAÇÃO, LIMPEZA, MANUTENÇÃO, RECARGA DE GÁS E REPAROS DE APARELHOS DE AR CONDICIONADOS UTILIZADOS PELAS SECRETARIAS MUNICIPAIS, COM FORNECIMENTO DE PEÇAS E INSUMOS. O edital completo poderá ser retirado no endereço eletrônico [www.vera.mt.gov.br](http://www.vera.mt.gov.br), ou ainda na Prefeitura Municipal de Vera - MT, no Departamento de Licitações, com sede na Avenida Otawa, nº 1651, Bairro Esperança, em Vera - MT, de segunda a sexta-feira no horário de atendimento das 07:00 às 13:00 horas. Informações poderão ser obtidas pelo telefone: (66) 3583-3100.

Vera – MT, 23 de fevereiro de 2021.

**JOEDSON AMARAL DE OLIVEIRA**  
**PREGOEIRO – Portaria nº 015/2021**

**PREFEITURA MUNICIPAL DE MARCELÂNDIA**  
**AVISO DE RATIFICAÇÃO DE DISPENSA DE LICITAÇÃO Nº 002/2021**

O Sr. CELSO LUIZ PADOVANI, Prefeito Municipal de Marcelândia, Estado de Mato Grosso, comunica a quem possa interessar que, após a análise detalhada dos elementos constantes dos autos, RATIFICOU, conforme disposto no art. 26 da Lei 8666/93, com fulcro no Artigo 24, Inciso II da Lei Federal 8.666/93 e alterações, a DISPENSA DE LICITAÇÃO nº 002/2021, a favor da contratação da empresa SHOPPING VARIEDADES EIRELI, cadastrada no CNPJ/MF nº 02.623.202/0001-15, objetivando a Aquisição de material escolar para atender os alunos das escolas e creches municipais de interesse da Secretaria Municipal de Educação do Município de Marcelândia/MT, perfazendo o valor total de R\$ 9.411,50 (nove mil, quatrocentos e onze reais e cinquenta centavos). Marcelândia/MT, 23 de fevereiro de 2021.

**Celso Luiz Padovani**  
**Prefeito Municipal**  
K3 Publicações em Jornais - k3publicacao@gmail.com

**PREFEITURA MUNICIPAL DE CAMPO NOVO DO PARECIS**  
**AVISO DE LICITAÇÃO**  
**EDITAL DE PREGÃO ELETRÔNICO RP Nº 015/2021**

Recabimento das propostas a partir do dia 25 de fevereiro de 2021, às 08:00 horas. (horário de Brasília - DF). Do encerramento das propostas: dia 12 de março de 2021, às 08:00 horas. (horário de Brasília - DF). Data de abertura das propostas: dia 12 de março de 2021, às 09:00 horas. (horário de Brasília - DF). Início da sessão de disputa de preços: dia 12 de março de 2021, às 09:05 horas. (horário de Brasília - DF). OBJETO: REGISTRO DE PREÇOS para futura e eventual aquisição de gêneros alimentícios para atender as secretarias municipais. LOCAL DA REALIZAÇÃO DO CERTAME: <https://bilcompras.com/> Maiores informações poderão ser obtidas junto a Divisão de Licitações, no Paço Municipal Euclides Horst, Av. Mato Grosso 66NE, Campo Novo do Parecis MT, ou pelo telefone 65 3382 5100 / 5108 / 3382 5138, o edital na íntegra poderá ser retirado pelo site: [www.camponovodoparecis.mt.gov.br](http://www.camponovodoparecis.mt.gov.br).

Campo Novo do Parecis-MT, 24 de fevereiro de 2021.

**Leandro Nery Varaschin**  
**Pregoeiro**  
K3 Publicações em Jornais - k3publicacao@gmail.com

# Amazônia<sup>®</sup> Seguros

## Seguros para Agronegócios

Opções de seguros para sua produção agrícola, equipamentos, propriedade e funcionários.

Solicite mais informações  
Fone: (66) 3531-2152  
Whats: (66) 99205-4072

Todo tipo de seguro a gente faz!

**eLOG**  
encomendas centro-norte

**ENVIOS EXPRESSOS**

**+150 LOCALIDADES**  
Norte - Centro Oeste - Sudeste

**AGILIDADE  
SEGURANÇA  
RAPIDEZ**

(65) 3623-2939  
(65) 9 9699-3505  
[www.elogcomendas.com.br](http://www.elogcomendas.com.br)

Canal 30.1 | 89,5fm | al.mt.gov.br | FaceALMT

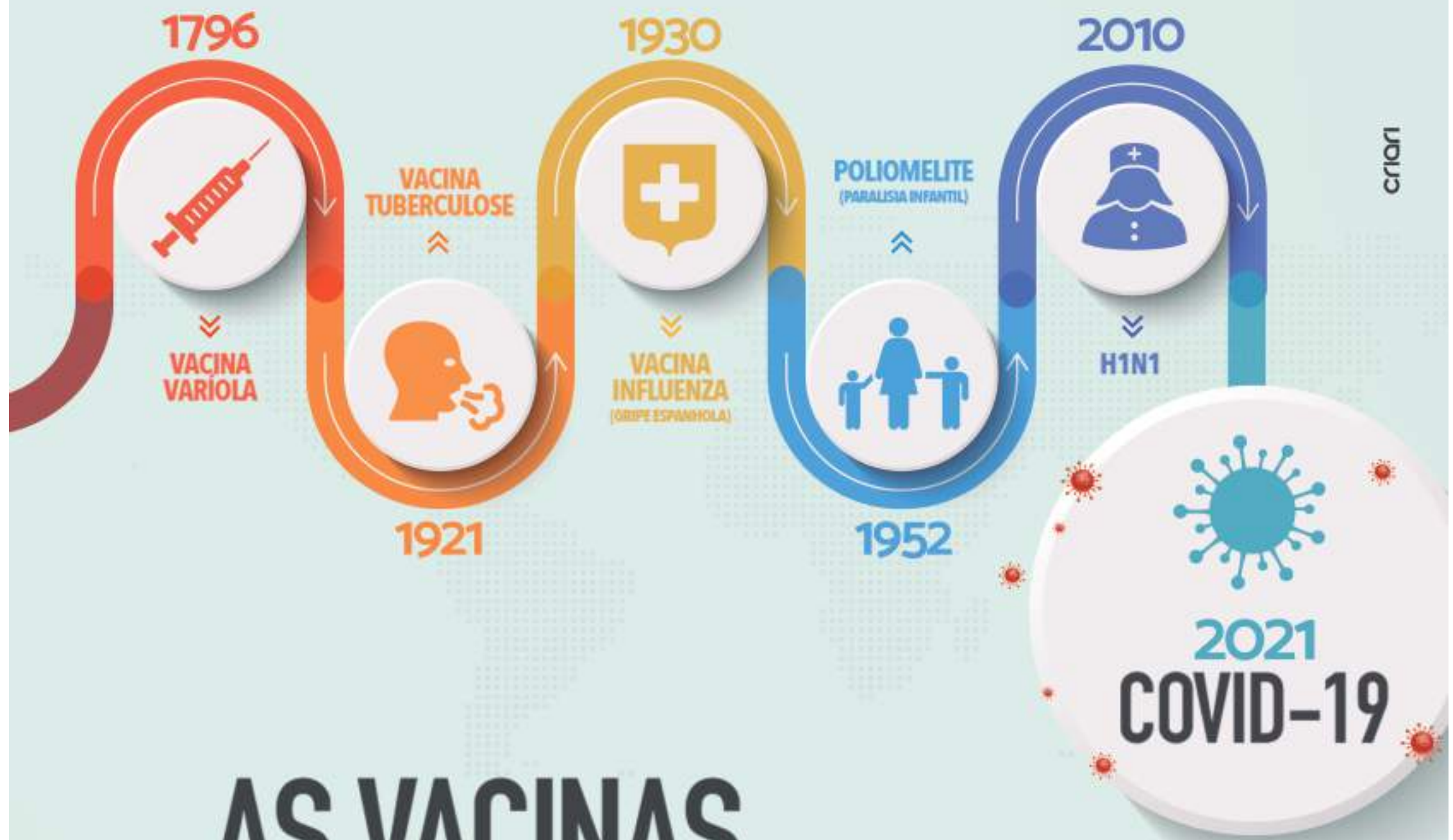

**AS VACINAS  
VEM SALVANDO  
A HUMANIDADE.  
NÃO ACREDITE  
EM FAKE NEWS.**



FONTES: [HTTPS://PORTAL.FIDOCRUZ.BR/](https://portal.fidocruz.br/)



**ALMT**  
Assembleia Legislativa

# Proibida soltura de predadores de piranhas no Lago do Manso

**SEM AUTORIZAÇÃO.** Donos de imóveis na região anunciaram campanha por contra própria para comprar predadores

FOTO: CHRISTIANO ANTONUCCI

## DA REPORTAGEM

A Secretaria Estadual de Meio Ambiente (Sema) proibiu a soltura de peixes predadores de piranhas no Lago do Manso, em Chapada dos Guimarães sem autorização. Na semana passada, donos de imóveis na região anunciaram uma campanha por contra própria para comprar predadores da espécie para evitar ataques de piranha na região.

Nesta semana, a Coordenação do Grupo Salve o Mando das Piranhas solicitou emergencialmente e os deputados Elizeu Nascimento e Janaina Riva enviaram um ofício à secretaria requerendo cópia do resultado do estudo feito em 2011, quando ocorreram os primeiros ataques de piranhas no Lago do Manso.

O deputado Elizeu solicitou ainda que a Sema esclareça o motivo de não autorizar a soltura do peixe da espécie Tucunaré para controle das piranhas. Conforme o documento, a secretaria tem 7 dias para responder aos questionamentos.

Uma reunião foi realizada pela Coordenação do Grupo Salve o Manso das Piranhas, para discutir as ações com a Sema, Secretaria de Turismo, e representantes do governo. Em nota, a Sema disse que a proibição segue o decreto 337/2019, que disciplina o procedimento de licenciamento ambiental para cultivo de espécies de peixes.

“A secretaria esclarece

que o lago do Manso, por ser um ambiente de ecossistema lântico, nos quais a água apresenta pouco ou nenhum fluxo, é propício ao desenvolvimento de peixes como a piranha. Estes peixes normalmente são atraídos por sons de frutas e sementes que caem de árvores e batem na água. Eventualmente, poderão haver ataques a pessoas ou animais e, para que isso ocorra a piranha precisa de um chamariz”, explica.

Ainda segunda a secretaria, a população deve evitar jogar comida e entrar na água com qualquer lesão não cicatrizada no corpo para que os peixes não sejam atraídos. “Outra recomendação, é realizar o cercamento de quiosques que ficam dentro da água com sombrites ou outro tipo de tela que permita a passagem da água e impeça o trânsito de qualquer tipo de peixe”, explica. De acordo com a secretaria, o interessado em soltar predadores na região deve protocolar a solicitação prévia de peixamento junto à Coordenadoria de Fauna e Recursos Pesqueiros da Sema com três meses de antecedência. O processo de soltura deve ser acompanhado por um responsável técnico acompanhado de ART.

## COTA PARA PREDADORES

Os recentes ataques de piranhas no Lago do Manso, foi o que motivou os moradores e proprietários de casas de campo na região a fazerem uma campanha para



Lago do Manso se tornou um dos principais pontos turísticos de MT

comprar os predadores da espécie. A alegação é de que existe uma superpopulação de piranhas e que Furnas não fez o repovoamento correto dos peixes no Rio Manso, após a construção da hidrelétrica no local há cerca de 20 anos. Ao G1 Furnas informou que faz o monitoramento

desde o ano 2000 e que em todo esse período os estudos não indicaram necessidade de repovoamento. “Ações de repovoamento devem ser avaliadas e autorizadas por órgãos ambientais competentes, pois podem ocasionar impactos como empobrecimento genético das popula-

ções, veiculação de doenças (vírus, bactérias, parasitas) e alterações na estrutura da comunidade íctica, além de existir o risco de introdução de espécies exóticas da bacia”, diz trecho da nota.

A campanha é mobilizada pelo advogado Ricardo Aruda, que já arrecadou mais

de R\$ 60 mil para a compra de predadores. Ele disse que protocolou ofícios na Sema, no Instituto Brasileiro do Meio Ambiente e dos Recursos Naturais (Ibama) e na Assembleia Legislativa pedindo a fiscalização no lago e apuração de indícios de danos ambientais.

## PRIMAVERA DO LESTE

# Anunciada construção de uma nova praça e revitalização de Ecoponto

FOTO: DIEGO EIFLER

## ASSESSORIA DE IMPRENSA

Um novo espaço de lazer, numa área de 5,7 mil m<sup>2</sup> com infraestrutura moderna que irá oferecer espaços para atividade física, diversão e qualidade de vida para toda a família. Assim será a nova praça do bairro Bela Vista, em Primavera do Leste. O anúncio da construção foi feito nesta semana pelo prefeito Leonardo Bortolin (MDB), que confirmou ainda a revitalização do Ecoponto, no mesmo local. O projeto, com o orçamento inicial de R\$ 526,6 mil, prevê a instalação de playground para as crianças e de uma Academia da Terceira Idade, com equipamentos desenvolvidos para atividades leves e de baixo impacto, que alongam e fortalecem a musculatura. Assim, os idosos serão incentivados a praticar exercícios físicos e abandonar o sedentarismo. Além disso, a

calçada no entorno da praça terá 2,5 metros de largura que irá permitir à população a prática de caminhadas ao ar livre. O projeto também prevê paisagismo com diferentes espécies de árvores como flamboyant, oiti e os três tipos de ipê-branco, amarelo e roxo, para garantir o colorido durante a primavera. O prazo previsto para a entrega da obra da praça do bairro Bela Vista é de 150 dias. Outro destaque anunciado pelo prefeito é o início da obra de revitalização do Ecoponto do mesmo bairro, com orçamento de R\$ 65 mil e conclusão prevista para 60 dias. O projeto será pago, inicialmente, com recursos do município, porém, 100% do valor investido será reembolsado pelo Fundo do Meio Ambiente da Promotoria de Justiça de Primavera do Leste, conforme estabelecido em Termo de Ajustamento de Conduta (TAC).



Área é de 5,7 mil m<sup>2</sup>, com Academia da Terceira Idade, playground e arborização

## GANHAR E TORCER

# Agora vice, Inter precisa vencer e torcer por tropeço do Flamengo

## DA REPORTAGEM

Apesar da dificuldade, a confiança no vestiário segue em alta. Na esperança de conquistar o Brasileiro, o Inter segue a rotina de trabalhos no Centro de Treinamentos do Parque Gigante. A missão é simples: vencer o Corinthians e torcer por um tropeço do Flamengo diante do São Paulo.

Somente esta combinação de resultados dará o tetracampeonato brasileiro ao Colorado.

O técnico Abel Braga promoverá duas alterações em relação à escalação que começou no último final de semana.

Expulso no Maracanã, Rodinei dá lugar a Heitor. A outra troca será na zaga. Após cumprir suspensão, Víctor Cuesta volta ao time para formar dupla com Lucas Ribeiro.

Yuri Alberto, apesar

de não balançar as redes há mais de um mês, segue como o homem mais adiantado.

O atacante é o artífice da “era Abel Braga”, com nove gols e balançou as redes pela última vez três vezes na goleada por 5 a 1 sobre o São Paulo, em 20 de janeiro.

O provável time tem: Marcelo Lomba; Heitor, Lucas Ribeiro, Cuesta e Moisés; Rodrigo Dourado, Ednilson, Patrick, Praxedes e Caio Vidal; Yuri Alberto. Toda esta 38ª e última rodada do Brasileiro será disputada hoje (25), às 20h30.

O Inter tem 69 pontos, dois a menos que o Flamengo.

Se o Flamengo no máximo empatar e o Colorado vencer, empatam em 72 pontos, mas os gaúchos ainda teriam vantagem no saldo de gols (26 a 21) para levantar a taça.

## SÃO PAULO X FLAMENGO

# Intensidade, qualidade e respeito: Gerson e Dani Alves reeditam duelo

## DA REPORTAGEM

Além da chance de o Flamengo conquistar o título do Brasileiro, o confronto com o São Paulo, nesta quinta (25), no Morumbi, tem diversos temperos especiais, entre eles o duelo Daniel Alves x Gerson. Uma disputa que promete ser intensa por cada lance para saber quem será o dono do meio de campo.

Nos três confrontos entre os clubes em novembro, todos vencidos pelo Tricolor, Gerson e Daniel Alves fizeram

uma disputa dura, com jogadas ríspidas, discussão, mas, acima de tudo, muita qualidade técnica e respeito.

Após o São Paulo eliminar o Flamengo na Copa do Brasil, Daniel Alves fez um post em seu perfil em uma rede social e enalteceu o duelo. Os dois jogadores trocaram mensagens privadas em que Dani encheu Gerson de elogios e os dois mostraram satisfação com o alto nível da disputa.

Nos três jogos Fla x São Paulo, Gerson levou dois ama-

relhos. Um por discussão com Daniel - que também foi advertido -, e outro por falta dura no camisa 10 tricolor. Na vitória tricolor por 4 a 1, pelo Brasileiro, Daniel fez um pênalti no volante rubro-negro. Pedro desperdiçou a cobrança. A marcante disputa entre os jogadores foi além dos confrontos Flamengo x São Paulo. Na vitória rubro-negra sobre o Bahia, em que Gerson acusou Ramirez de injúria racial, o então técnico da equipe baiana, Mano Menezes teve o áudio captado na

beira do campo após toda a discussão em campo. Ele disse: “Com o Daniel Alves, que engoliu ele, ele não discutiu. Tem que tomar bico do Daniel mesmo, que é mais malandro que tu. Ele quer mandar em todo mundo... Quer mandar no jogo”, reclamou Mano.

Flamengo e São Paulo se enfrentam hoje, no Morumbi, na última rodada do Brasileiro. Líder com dois pontos de vantagem sobre o Internacional, a equipe rubro-negra será campeã se vencer a partida.

**ATENÇÃO, LOCADORES E LOCATÁRIOS DE IMÓVEIS!**

EXIGIR MAIS DE UMA MODALIDADE DE GARANTIA NO MESMO CONTRATO DE LOCAÇÃO É PROIBIDO!

Lei 8.245/91, artigo 43

©Senadof.edemil

# SUPERACÃO E TRABALHO

## EM PROL DO CIDADÃO MATO-GROSSENSE

ESTÉ É O NOSSO TRABALHO

- ✓ 477 LEIS
- ✓ 72 LEIS COMPLEMENTARES
- ✓ + DE 308 REUNIÕES DE COMISSÕES E DE CÂMARAS SETORIAIS TEMÁTICAS
- ✓ 2.356 PROJETOS DE LEIS PASSARAM PELAS COMISSÕES
- ✓ 49 LEIS COVID
- ✓ 320 PROJETOS DE LEIS COVID
- ✓ ECONOMIA + 100 MILHÕES
- ✓ 51 PEC's
- ✓ 10 EMENDAS À CONSTITUIÇÃO
- ✓ 166 RESOLUÇÕES
- ✓ 5.991 INDICAÇÕES



MANTENHA PELO MENOS 1,5 METRO  
DE DISTÂNCIA DE OUTRAS PESSOAS.



PERTO DE VOCÊ PARA A MUDANÇA ACONTECER.



**ALMT**  
Assembleia Legislativa