



SEM RESPOSTA



Escolas estaduais devem entrar em greve 2ª feira

Representantes do Sintep se reuniram com o secretário estadual de Planejamento e Gestão, Basílio Bezerra, e a secretária estadual de Educação, Marioneide Kliemaschewsk. A principal reivindicação é em relação ao cumprimento da lei 501 de 2013, que garante a dobra do poder de compra dos profissionais da educação em Mato Grosso.

Página -3



Deboche no placar, craques e equilíbrio

O sorteio da Copa do Brasil colocou frente a frente as duas maiores torcidas do país logo nas oitavas de final. Corinthians e Flamengo começam a decidir nesta quarta-feira, na Arena Corinthians, uma vaga na próxima fase. No ano passado, a equipe paulista levou a melhor na semifinal. Página -6

Soja (saca 60Kg) Venda

Sinop.....	R\$ 64,00
Sorriso.....	R\$ 64,20
Lucas R. Verde.....	R\$ 65,00
Nova Mutum.....	R\$ 65,50
Rondonópolis.....	R\$ 68,80

Fonte: IMEA

Milho (saca 60Kg) Venda

Sinop.....	R\$ 22,15
Sorriso.....	R\$ 22,25
Lucas R. Verde.....	R\$ 22,95
Nova Mutum.....	R\$ 23,45
Rondonópolis.....	R\$ 29,35

Fonte: IMEA

Arroz (saca 60Kg) Venda

Sinop	
Arroz Sequeiro Cultivar Primavera.....	R\$ 43,50
Sorriso	
Arroz Sequeiro Cultivar Primavera.....	R\$ 43,53

Fonte: AGROLINK

Algodão

Cuiabá.....	R\$ 91,05
Sorriso.....	R\$ 89,61
Lucas R. Verde.....	R\$ 89,61
Nova Mutum.....	R\$ 89,61
Rondonópolis.....	R\$ 91,79

Fonte: IMEA

Boi Gordo (compra comercial)

Lucas R. Verde.....	R\$ 139,00
Nova Mutum.....	R\$ 140,00
Rondonópolis.....	R\$ 142,00

Fonte: IMEA

ÍNDICES DE PREÇOS

Cesta Básica.....	R\$ 453,25
-------------------	------------

Fonte: IMEA

Cotações

	Dólar -0,085 % R\$ 3,9758
	Bovespa 0,4 % 92.092,44
	Euro -0,772 % R\$ 4,4493

Selic (6,5% a.a.)	Salário mínimo R\$ 998,00
-----------------------------	-------------------------------------

ITAÚBA

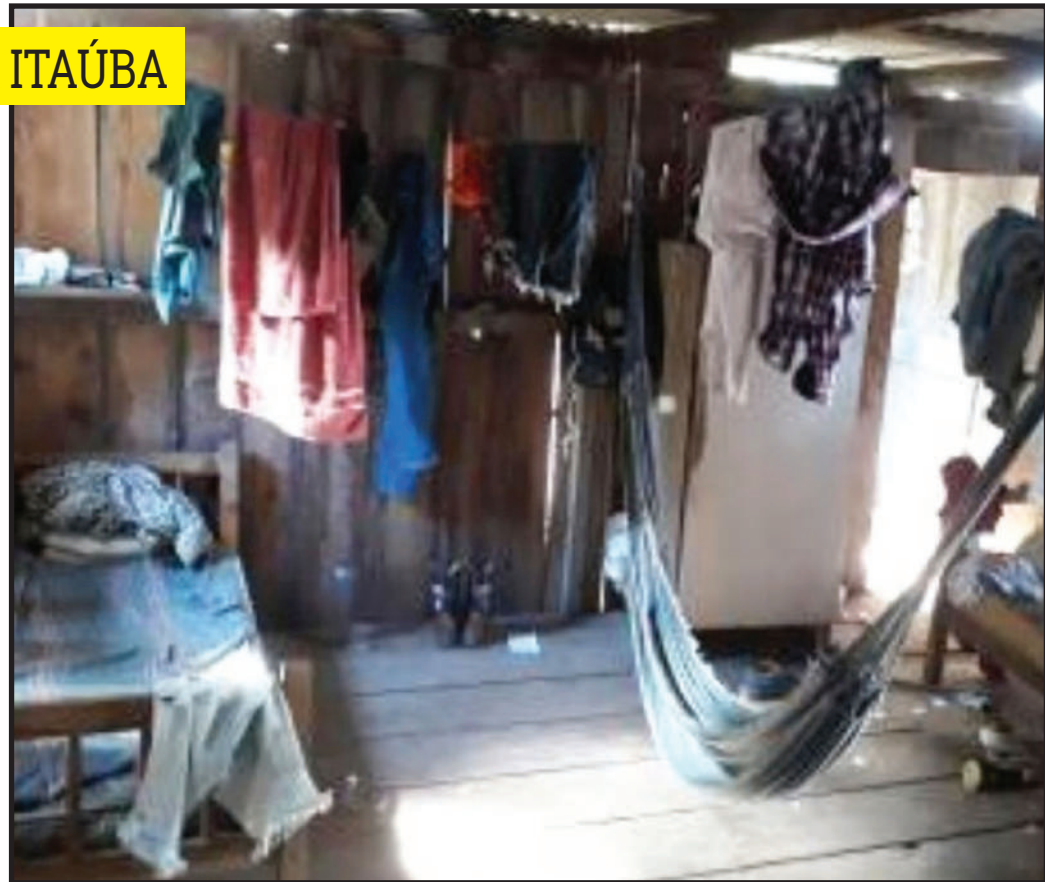

ANÁLOGA À ESCRAVIDÃO

Dois trabalhadores rurais foram resgatados em uma fazenda de Itaúba em situação análoga à escravidão por auditores-fiscais da Superintendência Regional do Trabalho (SRT-MT).

Página -7

EVITAR CRIMES

MT: câmeras de monitoramento



Um total de 88 câmeras vão monitorar as rodovias estaduais, por meio de um sistema integrado de monitoramento de veículos, das secretarias estaduais de Segurança Pública, de Fazenda e de Meio Ambiente. Página - 7

PESSIMISMO

Governador prevê mais cortes



Em entrevista a jornalistas na manhã de terça (14), o governador Mauro Mendes declarou que está vendo até aqui uma reação da economia nacional e que esse cenário de declínio se manter, o Governo do Estado será obrigado a realizar mais cortes.

Editorial

Perdão com senaszes

Mais de um ano depois, o Supremo Tribunal Federa...
Tal restabelecer alguma racionalidade na celebração...

É fato que o indulto badalei ano incorrer em re-
perossidades num tanto inconstituintes, em especial por...

A enxada preside a corte, Câmara Líria, sus-
pender a validade de trechos do diploma. Em março do...

o benefício contemplava apenas con-
denados a menos de seis anos de
prisão que já tivessem cumprido ao
menos um terço da pena

Ranking dos Políticos - Facebook

AS PESSOAS VÃO MORRER SEM SE APOSENTAR
POR CAUSA DO AUMENTO DE IDADE DA REFORMA.
FALSA!
No Brasil, quando uma pessoa atinge 65 anos...

IMAGEM DO DIA



Sorriso completou ontem 33 anos de emancipação. A Capital do Aripuanã...



NA PONTA DO LÁPIS

A reitora da UFMT, Myrian Serra, deverá
ser reconvoada para ir à Assembleia Legislativa...

DIA DA ADOÇÃO

A primeira-dama Virgínia Mendes par-
ticipou ontem da sessão solene na Câmara...

PROGRAMAÇÃO

No dia 22, a partir das 9h, haverá so-
lenidade de premiação do IX Concurso de Jus-

IN.TER.LI.G.A.D.O.

Qual escolher?



Sabemos que a telefonia móvel evoluiu e se popularizou...

A telefonia móvel evoluiu e se popularizou, mas não é mais possível imaginar a vida...

Uma hora. Quanto mais tempo tiver deixado para procurar um aplicativo...

CLIC FINAL

Não são raros os casos em que não nos damos conta de que estamos extremamente bem avaliados...



POR LEONARDO CARECA

Para escolher e testar melhor. Verifique sempre a avaliação dos outros usuários...

Uma vez escolhida a melhor opção, não se esqueça de avaliar a experiência...

É a gente vai ficando por aqui. Suas opiniões, sugestões e críticas são muito importantes...

Questão de competência

Os números foram constantemente manufaturados para mostrar um país das maravilhas...

O que mais assombra as pessoas no atual momento político nacional é a percepção de que os opositores do governo não têm interesses...

Não perceberemos que se empunham por nós e caminham no sentido contrário ou seja, para um final comum pediativo e que talvez...

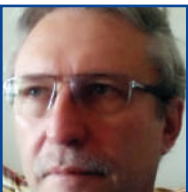

MARCELO PORTOCARRERO

utilizar não são mais capazes de cobrir as mentes dos eleitores, mas principalmente...

A ficção criada por Orwell dresse se materializou num mundo de governos punitivos onde os números foram constantemente manipulados...

Diferente das redes de computadores, o conteúdo das mensagens é transmitido de forma direta...

Portugalmente as tecnologias passaram a ter uso limitado e a economia controlada...

MARCELO PORTOCARRERO
É ENGENHEIRO CIVIL



EM MT BOLSONARO

Os Governos de Goiás e Mato Grosso... Jair Bolsonaro (PSL) no dia 5 de junho para um evento em comemoração ao Dia Mundial do Meio Ambiente...

SE MOVIMENTA OPOSIÇÃO

Um dos líderes do PT em MT, Lídio Capela defende a união das esquadras na disputa pela Prefeitura de Curitiba...

SOLIDÁRIO BEZERRA

Do no do MDB/MT, o deputado Carlos Bezerra ainda incansavelmente luta com a nova prisão de Michel Temer (MDB)...

Paralisação dos professores e greve deve ocorrer em 2013

PARALISAÇÃO DOS PROFESSORES | Categorias cobra cumprimento de lei aprovada e sancionada em 2013



Reunião entre representantes do Sinteq/MT e do Governo do Estado

AVIÃO PARA O NÃO CUMPRIMENTO... Caso o governo estadual não cumpra a determinação da Lei 201/2013, que estabelece salários de tabelas reajustadas...

Medeiros detém posse de armas e contratos em assessoria

capo de assessoria do jeito que quiser, um não proíbe o outro, segundo... Durante sua entrevista, o vice-líder do presidente também defendeu que a posse de armas e contratos...



Deputado José Medeiros é detentor de uma coleção de armas

Economia e greve não vê reação da



Em entrevista aos jornais na manhã de terça-feira (14), o governador Mauro Mendes (DEM) declarou que está vendo até algum tom de reação...

Bancada de MT promete intervir junto ao MEC

Esta semana a bancada de deputados federais de Mato Grosso esteve reunida com representantes da União Brasileira de Educação de Professores (UBPE)...

PESSIMISMO

SEGURANÇA PÚBLICA

CLEMERSON MENDES

CLEMERSON SM

FOTO: SECOM

FOTO: ABROR

Zezé Di Camargo se manifesta após declaração de Zilma sobre traições



Zezé Di Camargo não se calou diante das declarações fortes de Zilma sobre a separação conturbada que os dois fizeram. No Instagram, o cantor se posicionou criticando o fato de o programa Hora do Fato e sua ex-mulher relatarem as traições que aconteceram durante o casamento.

Zépe o que eu fico chateado? É que quando a história da sua vida pessoal aparece na mídia é só para te dizer, escrever uma história do cantor. Em resposta, ele concorreu: já tem dez anos e eles repletos a mesma história. É triste ver, escrever Zezé. No Instagram Stories: Cada lado tem suas razões, escreva ela.

No programa, Zilma afirmou que sabia das escabridões do ex-marido e ao se referir ao pai da Gaciele Lacerda, atual companheira de Zezé, e mãe de Wanessa Camilla e Igor Camargo, declarou que entrou em depressão por um tempo.

- Eu sempre soube que Zezé dava as escabridões dele. E eu sempre deixei de lado pela família, pelos filhos, cada dia mais. Semanas após algumas conversas com a família, meus amores!

Depois a menina publicou uma foto em que aparece coladinha com Zezé e escreve: Queremos estar juntos assim, mas a realidade é que estamos durando 24 horas sem dormir, pedindo desculpas, se pedindo desculpas, se pedindo desculpas. Mas tá tudo certo, nossa união nos fortalece cada dia mais. Semanas após algumas conversas com a família, meus amores!

TV e Entretenimento



Silvio Santos relata brigas entre as filhas

O programa Silvio Santos, desse domingo (12), contou com um momento de desabafo por parte do dono do SBT. Silvio afirmou que suas filhas Rebêca, Patrícia e Silvia ficam discutindo brigas entre as filhas. A Rebêca diz que é melhor que a Patrícia e a Silvia. A Patrícia diz que é melhor que a Silvia. A Rebêca não jura mais direito, é uma contenda, simon. Na edição, Silvio seguiu brincando com a situação. "Tem que mandar duas empurradas. Quem você vai mandar, quem você vai mandar. Uma está perdendo. Eu", sarcástico. Uma está perdendo. Eu", sarcástico. Uma está perdendo. Eu", sarcástico.

Viviva de MC Zabão vivas suas fitness para aumentar a renda

Quase um mês após a morte do cantor MC Zabão, em decorrência de uma pneumonia, a viviva Alessandra Fernandes, tenta superar a perda do marido. Por conta do trabalho do artista, ela não trabalhava e cuidava da casa e dos filhos do casal. Agora, no entanto, ela tentou mudar a vida e buscar uma forma de ganhar dinheiro. As iniciativas são de dois tipos. Antes, ela vivia se tornando uma fitness e tinha as redes sociais. Agora, no entanto, mostra sua rotina nas academias e o corpo malhado que tem.

Leonardo: "Simão fala" comenta afastamento de Jéssica Costa

Jéssica Costa questiona o silêncio e falou a respeito de sua relação com o pai, Leonardo. Após algumas polêmicas, a filha se tornou uma entristada ao comentar que Leonardo não vai mais estar presente no dia a dia. Em entrevista, ela afirmou que não quer mais estar presente no dia a dia. Em entrevista, ela afirmou que não quer mais estar presente no dia a dia. Em entrevista, ela afirmou que não quer mais estar presente no dia a dia.

Horóscopo

- Áries** (21 a 30 de março) - Fome em melhorar a qualidade de vida. Cuidado com a comunicação, pois seu lado passivo pode se manifestar.
- Touro** (21 a 30 de abril) - Os prazeres se encontram nas coisas significativas no social. Evite assuntos que gerem controvérsias.
- Gêmeos** (21 a 30 de maio) - Rotinas precisas se ampliam. Não deixe suas performances diminuírem por causa das dificuldades emocionais.
- Câncer** (21 a 30 de junho) - Tome cuidado para você não se machucar. Escute as vivências que os deuses têm para dividir.
- Leão** (23 a 30 de julho) - Existem chances de contarmos com empréstimos financeiros e de mudar, já que tem uma visão mais aberta dos fatos. Seja emocionalmente estável.
- Virgem** (23 a 30 de agosto) - Aumenta sua autoconfiança na vida. Você precisa ser mais sensível nos relacionamentos nessa fase para estabelecer uma convivência.
- Libra** (23 a 30 de setembro) - Advertências complicadas antes de agir, análise a interferência nos outros, já que a comunicação está com ruídos.
- Escorpião** (23 a 30 de outubro) - Disfrute de poder e você precisa de honrarias e diplomas no convívio. Cultive estabilidade interior.
- Sagitário** (23 a 30 de novembro) - Grandes feitos acontecem porque você se conecta com as responsabilidades. Mas de atenção também para a família e se aquece nos outros.
- Capricórnio** (23 a 30 de dezembro) - Você tem maior vontade de expandir seu intelecto. Busque estar em sintonia com o ambiente e criar parcerias.
- Aquário** (21 a 30 de janeiro) - Uma maior autoconfiança e você não se envolve em situações delicadas, tenha bom senso.
- Peixes** (20 a 30 de fevereiro) - A consciência sobre as pessoas interfere no comportamento, mas não se limite a falar. Ajá nos aspectos físicos.

CHARGE DO DIA



CRUZADAS

PALAVRAS CRUZADAS DIRETAS

© Revisitas COUETEL

Palavras Cruzadas Diretas	Revisitas COUETEL
1. Diga de duas letras o nome do animal que vive no deserto.	1. Diga de duas letras o nome do animal que vive no deserto.
2. Nome de um país que começa com 'C' e termina com 'A'.	2. Nome de um país que começa com 'C' e termina com 'A'.
3. Nome de um instrumento musical que começa com 'P' e termina com 'O'.	3. Nome de um instrumento musical que começa com 'P' e termina com 'O'.
4. Nome de um tipo de fruta que começa com 'M' e termina com 'O'.	4. Nome de um tipo de fruta que começa com 'M' e termina com 'O'.
5. Nome de um tipo de bebida que começa com 'C' e termina com 'O'.	5. Nome de um tipo de bebida que começa com 'C' e termina com 'O'.
6. Nome de um tipo de animal que começa com 'L' e termina com 'O'.	6. Nome de um tipo de animal que começa com 'L' e termina com 'O'.
7. Nome de um tipo de fruta que começa com 'A' e termina com 'O'.	7. Nome de um tipo de fruta que começa com 'A' e termina com 'O'.
8. Nome de um tipo de bebida que começa com 'M' e termina com 'O'.	8. Nome de um tipo de bebida que começa com 'M' e termina com 'O'.
9. Nome de um tipo de animal que começa com 'L' e termina com 'O'.	9. Nome de um tipo de animal que começa com 'L' e termina com 'O'.
10. Nome de um tipo de fruta que começa com 'A' e termina com 'O'.	10. Nome de um tipo de fruta que começa com 'A' e termina com 'O'.
11. Nome de um tipo de bebida que começa com 'M' e termina com 'O'.	11. Nome de um tipo de bebida que começa com 'M' e termina com 'O'.
12. Nome de um tipo de animal que começa com 'L' e termina com 'O'.	12. Nome de um tipo de animal que começa com 'L' e termina com 'O'.
13. Nome de um tipo de fruta que começa com 'A' e termina com 'O'.	13. Nome de um tipo de fruta que começa com 'A' e termina com 'O'.
14. Nome de um tipo de bebida que começa com 'M' e termina com 'O'.	14. Nome de um tipo de bebida que começa com 'M' e termina com 'O'.
15. Nome de um tipo de animal que começa com 'L' e termina com 'O'.	15. Nome de um tipo de animal que começa com 'L' e termina com 'O'.
16. Nome de um tipo de fruta que começa com 'A' e termina com 'O'.	16. Nome de um tipo de fruta que começa com 'A' e termina com 'O'.
17. Nome de um tipo de bebida que começa com 'M' e termina com 'O'.	17. Nome de um tipo de bebida que começa com 'M' e termina com 'O'.
18. Nome de um tipo de animal que começa com 'L' e termina com 'O'.	18. Nome de um tipo de animal que começa com 'L' e termina com 'O'.
19. Nome de um tipo de fruta que começa com 'A' e termina com 'O'.	19. Nome de um tipo de fruta que começa com 'A' e termina com 'O'.
20. Nome de um tipo de bebida que começa com 'M' e termina com 'O'.	20. Nome de um tipo de bebida que começa com 'M' e termina com 'O'.
21. Nome de um tipo de animal que começa com 'L' e termina com 'O'.	21. Nome de um tipo de animal que começa com 'L' e termina com 'O'.
22. Nome de um tipo de fruta que começa com 'A' e termina com 'O'.	22. Nome de um tipo de fruta que começa com 'A' e termina com 'O'.
23. Nome de um tipo de bebida que começa com 'M' e termina com 'O'.	23. Nome de um tipo de bebida que começa com 'M' e termina com 'O'.
24. Nome de um tipo de animal que começa com 'L' e termina com 'O'.	24. Nome de um tipo de animal que começa com 'L' e termina com 'O'.
25. Nome de um tipo de fruta que começa com 'A' e termina com 'O'.	25. Nome de um tipo de fruta que começa com 'A' e termina com 'O'.
26. Nome de um tipo de bebida que começa com 'M' e termina com 'O'.	26. Nome de um tipo de bebida que começa com 'M' e termina com 'O'.
27. Nome de um tipo de animal que começa com 'L' e termina com 'O'.	27. Nome de um tipo de animal que começa com 'L' e termina com 'O'.
28. Nome de um tipo de fruta que começa com 'A' e termina com 'O'.	28. Nome de um tipo de fruta que começa com 'A' e termina com 'O'.
29. Nome de um tipo de bebida que começa com 'M' e termina com 'O'.	29. Nome de um tipo de bebida que começa com 'M' e termina com 'O'.
30. Nome de um tipo de animal que começa com 'L' e termina com 'O'.	30. Nome de um tipo de animal que começa com 'L' e termina com 'O'.
31. Nome de um tipo de fruta que começa com 'A' e termina com 'O'.	31. Nome de um tipo de fruta que começa com 'A' e termina com 'O'.
32. Nome de um tipo de bebida que começa com 'M' e termina com 'O'.	32. Nome de um tipo de bebida que começa com 'M' e termina com 'O'.
33. Nome de um tipo de animal que começa com 'L' e termina com 'O'.	33. Nome de um tipo de animal que começa com 'L' e termina com 'O'.
34. Nome de um tipo de fruta que começa com 'A' e termina com 'O'.	34. Nome de um tipo de fruta que começa com 'A' e termina com 'O'.
35. Nome de um tipo de bebida que começa com 'M' e termina com 'O'.	35. Nome de um tipo de bebida que começa com 'M' e termina com 'O'.
36. Nome de um tipo de animal que começa com 'L' e termina com 'O'.	36. Nome de um tipo de animal que começa com 'L' e termina com 'O'.
37. Nome de um tipo de fruta que começa com 'A' e termina com 'O'.	37. Nome de um tipo de fruta que começa com 'A' e termina com 'O'.
38. Nome de um tipo de bebida que começa com 'M' e termina com 'O'.	38. Nome de um tipo de bebida que começa com 'M' e termina com 'O'.
39. Nome de um tipo de animal que começa com 'L' e termina com 'O'.	39. Nome de um tipo de animal que começa com 'L' e termina com 'O'.
40. Nome de um tipo de fruta que começa com 'A' e termina com 'O'.	40. Nome de um tipo de fruta que começa com 'A' e termina com 'O'.
41. Nome de um tipo de bebida que começa com 'M' e termina com 'O'.	41. Nome de um tipo de bebida que começa com 'M' e termina com 'O'.
42. Nome de um tipo de animal que começa com 'L' e termina com 'O'.	42. Nome de um tipo de animal que começa com 'L' e termina com 'O'.
43. Nome de um tipo de fruta que começa com 'A' e termina com 'O'.	43. Nome de um tipo de fruta que começa com 'A' e termina com 'O'.
44. Nome de um tipo de bebida que começa com 'M' e termina com 'O'.	44. Nome de um tipo de bebida que começa com 'M' e termina com 'O'.
45. Nome de um tipo de animal que começa com 'L' e termina com 'O'.	45. Nome de um tipo de animal que começa com 'L' e termina com 'O'.
46. Nome de um tipo de fruta que começa com 'A' e termina com 'O'.	46. Nome de um tipo de fruta que começa com 'A' e termina com 'O'.
47. Nome de um tipo de bebida que começa com 'M' e termina com 'O'.	47. Nome de um tipo de bebida que começa com 'M' e termina com 'O'.
48. Nome de um tipo de animal que começa com 'L' e termina com 'O'.	48. Nome de um tipo de animal que começa com 'L' e termina com 'O'.
49. Nome de um tipo de fruta que começa com 'A' e termina com 'O'.	49. Nome de um tipo de fruta que começa com 'A' e termina com 'O'.
50. Nome de um tipo de bebida que começa com 'M' e termina com 'O'.	50. Nome de um tipo de bebida que começa com 'M' e termina com 'O'.
51. Nome de um tipo de animal que começa com 'L' e termina com 'O'.	51. Nome de um tipo de animal que começa com 'L' e termina com 'O'.
52. Nome de um tipo de fruta que começa com 'A' e termina com 'O'.	52. Nome de um tipo de fruta que começa com 'A' e termina com 'O'.
53. Nome de um tipo de bebida que começa com 'M' e termina com 'O'.	53. Nome de um tipo de bebida que começa com 'M' e termina com 'O'.
54. Nome de um tipo de animal que começa com 'L' e termina com 'O'.	54. Nome de um tipo de animal que começa com 'L' e termina com 'O'.
55. Nome de um tipo de fruta que começa com 'A' e termina com 'O'.	55. Nome de um tipo de fruta que começa com 'A' e termina com 'O'.
56. Nome de um tipo de bebida que começa com 'M' e termina com 'O'.	56. Nome de um tipo de bebida que começa com 'M' e termina com 'O'.
57. Nome de um tipo de animal que começa com 'L' e termina com 'O'.	57. Nome de um tipo de animal que começa com 'L' e termina com 'O'.
58. Nome de um tipo de fruta que começa com 'A' e termina com 'O'.	58. Nome de um tipo de fruta que começa com 'A' e termina com 'O'.
59. Nome de um tipo de bebida que começa com 'M' e termina com 'O'.	59. Nome de um tipo de bebida que começa com 'M' e termina com 'O'.
60. Nome de um tipo de animal que começa com 'L' e termina com 'O'.	60. Nome de um tipo de animal que começa com 'L' e termina com 'O'.
61. Nome de um tipo de fruta que começa com 'A' e termina com 'O'.	61. Nome de um tipo de fruta que começa com 'A' e termina com 'O'.
62. Nome de um tipo de bebida que começa com 'M' e termina com 'O'.	62. Nome de um tipo de bebida que começa com 'M' e termina com 'O'.
63. Nome de um tipo de animal que começa com 'L' e termina com 'O'.	63. Nome de um tipo de animal que começa com 'L' e termina com 'O'.
64. Nome de um tipo de fruta que começa com 'A' e termina com 'O'.	64. Nome de um tipo de fruta que começa com 'A' e termina com 'O'.
65. Nome de um tipo de bebida que começa com 'M' e termina com 'O'.	65. Nome de um tipo de bebida que começa com 'M' e termina com 'O'.
66. Nome de um tipo de animal que começa com 'L' e termina com 'O'.	66. Nome de um tipo de animal que começa com 'L' e termina com 'O'.
67. Nome de um tipo de fruta que começa com 'A' e termina com 'O'.	67. Nome de um tipo de fruta que começa com 'A' e termina com 'O'.
68. Nome de um tipo de bebida que começa com 'M' e termina com 'O'.	68. Nome de um tipo de bebida que começa com 'M' e termina com 'O'.
69. Nome de um tipo de animal que começa com 'L' e termina com 'O'.	69. Nome de um tipo de animal que começa com 'L' e termina com 'O'.
70. Nome de um tipo de fruta que começa com 'A' e termina com 'O'.	70. Nome de um tipo de fruta que começa com 'A' e termina com 'O'.
71. Nome de um tipo de bebida que começa com 'M' e termina com 'O'.	71. Nome de um tipo de bebida que começa com 'M' e termina com 'O'.
72. Nome de um tipo de animal que começa com 'L' e termina com 'O'.	72. Nome de um tipo de animal que começa com 'L' e termina com 'O'.
73. Nome de um tipo de fruta que começa com 'A' e termina com 'O'.	73. Nome de um tipo de fruta que começa com 'A' e termina com 'O'.
74. Nome de um tipo de bebida que começa com 'M' e termina com 'O'.	74. Nome de um tipo de bebida que começa com 'M' e termina com 'O'.
75. Nome de um tipo de animal que começa com 'L' e termina com 'O'.	75. Nome de um tipo de animal que começa com 'L' e termina com 'O'.
76. Nome de um tipo de fruta que começa com 'A' e termina com 'O'.	76. Nome de um tipo de fruta que começa com 'A' e termina com 'O'.
77. Nome de um tipo de bebida que começa com 'M' e termina com 'O'.	77. Nome de um tipo de bebida que começa com 'M' e termina com 'O'.
78. Nome de um tipo de animal que começa com 'L' e termina com 'O'.	78. Nome de um tipo de animal que começa com 'L' e termina com 'O'.
79. Nome de um tipo de fruta que começa com 'A' e termina com 'O'.	79. Nome de um tipo de fruta que começa com 'A' e termina com 'O'.
80. Nome de um tipo de bebida que começa com 'M' e termina com 'O'.	80. Nome de um tipo de bebida que começa com 'M' e termina com 'O'.
81. Nome de um tipo de animal que começa com 'L' e termina com 'O'.	81. Nome de um tipo de animal que começa com 'L' e termina com 'O'.
82. Nome de um tipo de fruta que começa com 'A' e termina com 'O'.	82. Nome de um tipo de fruta que começa com 'A' e termina com 'O'.
83. Nome de um tipo de bebida que começa com 'M' e termina com 'O'.	83. Nome de um tipo de bebida que começa com 'M' e termina com 'O'.
84. Nome de um tipo de animal que começa com 'L' e termina com 'O'.	84. Nome de um tipo de animal que começa com 'L' e termina com 'O'.
85. Nome de um tipo de fruta que começa com 'A' e termina com 'O'.	85. Nome de um tipo de fruta que começa com 'A' e termina com 'O'.
86. Nome de um tipo de bebida que começa com 'M' e termina com 'O'.	86. Nome de um tipo de bebida que começa com 'M' e termina com 'O'.
87. Nome de um tipo de animal que começa com 'L' e termina com 'O'.	87. Nome de um tipo de animal que começa com 'L' e termina com 'O'.
88. Nome de um tipo de fruta que começa com 'A' e termina com 'O'.	88. Nome de um tipo de fruta que começa com 'A' e termina com 'O'.
89. Nome de um tipo de bebida que começa com 'M' e termina com 'O'.	89. Nome de um tipo de bebida que começa com 'M' e termina com 'O'.
90. Nome de um tipo de animal que começa com 'L' e termina com 'O'.	90. Nome de um tipo de animal que começa com 'L' e termina com 'O'.
91. Nome de um tipo de fruta que começa com 'A' e termina com 'O'.	91. Nome de um tipo de fruta que começa com 'A' e termina com 'O'.
92. Nome de um tipo de bebida que começa com 'M' e termina com 'O'.	92. Nome de um tipo de bebida que começa com 'M' e termina com 'O'.
93. Nome de um tipo de animal que começa com 'L' e termina com 'O'.	93. Nome de um tipo de animal que começa com 'L' e termina com 'O'.
94. Nome de um tipo de fruta que começa com 'A' e termina com 'O'.	94. Nome de um tipo de fruta que começa com 'A' e termina com 'O'.
95. Nome de um tipo de bebida que começa com 'M' e termina com 'O'.	95. Nome de um tipo de bebida que começa com 'M' e termina com 'O'.
96. Nome de um tipo de animal que começa com 'L' e termina com 'O'.	96. Nome de um tipo de animal que começa com 'L' e termina com 'O'.
97. Nome de um tipo de fruta que começa com 'A' e termina com 'O'.	97. Nome de um tipo de fruta que começa com 'A' e termina com 'O'.
98. Nome de um tipo de bebida que começa com 'M' e termina com 'O'.	98. Nome de um tipo de bebida que começa com 'M' e termina com 'O'.
99. Nome de um tipo de animal que começa com 'L' e termina com 'O'.	99. Nome de um tipo de animal que começa com 'L' e termina com 'O'.
100. Nome de um tipo de fruta que começa com 'A' e termina com 'O'.	100. Nome de um tipo de fruta que começa com 'A' e termina com 'O'.
101. Nome de um tipo de bebida que começa com 'M' e termina com 'O'.	101. Nome de um tipo de bebida que começa com 'M' e termina com 'O'.
102. Nome de um tipo de animal que começa com 'L' e termina com 'O'.	102. Nome de um tipo de animal que começa com 'L' e termina com 'O'.
103. Nome de um tipo de fruta que começa com 'A' e termina com 'O'.	103. Nome de um tipo de fruta que começa com 'A' e termina com 'O'.
104. Nome de um tipo de bebida que começa com 'M' e termina com 'O'.	104. Nome de um tipo de bebida que começa com 'M' e termina com 'O'.
105. Nome de um tipo de animal que começa com 'L' e termina com 'O'.	105. Nome de um tipo de animal que começa com 'L' e termina com 'O'.
106. Nome de um tipo de fruta que começa com 'A' e termina com 'O'.	106. Nome de um tipo de fruta que começa com 'A' e termina com 'O'.
107. Nome de um tipo de bebida que começa com 'M' e termina com 'O'.	107. Nome de um tipo de bebida que começa com 'M' e termina com 'O'.
108. Nome de um tipo de animal que começa com 'L' e termina com 'O'.	108. Nome de um tipo de animal que começa com 'L' e termina com 'O'.
109. Nome de um tipo de fruta que começa com 'A' e termina com 'O'.	109. Nome de um tipo de fruta que começa com 'A' e termina com 'O'.
110. Nome de um tipo de bebida que começa com 'M' e termina com 'O'.	110. Nome de um tipo de bebida que começa com 'M' e termina com 'O'.
111. Nome de um tipo de animal que começa com 'L' e termina com 'O'.	111. Nome de um tipo de animal que começa com 'L' e termina com 'O'.
112. Nome de um tipo de fruta que começa com 'A' e termina com 'O'.	112. Nome de um tipo de fruta que começa com 'A' e termina com 'O'.
113. Nome de um tipo de bebida que começa com 'M' e termina com 'O'.	113. Nome de um tipo de bebida que começa com 'M' e termina com 'O'.
114. Nome de um tipo de animal que começa com 'L' e termina com 'O'.	114. Nome de um tipo de animal que começa com 'L' e termina com 'O'.
115. Nome de um tipo de fruta que começa com 'A' e termina com 'O'.	115. Nome de um tipo de fruta que começa com 'A' e termina com 'O'.
116. Nome de um tipo de bebida que começa com 'M' e termina com 'O'.	116. Nome de um tipo de bebida que começa com 'M' e termina com 'O'.
117. Nome de um tipo de animal que começa com 'L' e termina com 'O'.	117. Nome de um tipo de animal que começa com 'L' e termina com 'O'.
118. Nome de um tipo de fruta que começa com 'A' e termina com 'O'.	118. Nome de um tipo de fruta que começa com 'A' e termina com 'O'.
119. Nome de um tipo de bebida que começa com 'M' e termina com 'O'.	119. Nome de um tipo de bebida que começa com 'M' e termina com 'O'.
120. Nome de um tipo de animal que começa com 'L' e termina com 'O'.	120. Nome de um tipo de animal que começa com 'L' e termina com 'O'.
121. Nome de um tipo de fruta que começa com 'A' e termina com 'O'.	121. Nome de um tipo de fruta que começa com 'A' e termina com 'O'.
122. Nome de um tipo de bebida que começa com 'M' e termina com 'O'.	122. Nome de um tipo de bebida que começa com 'M' e termina com 'O'.
123. Nome de um tipo de animal que começa com 'L' e termina com 'O'.	123. Nome de um tipo de animal que começa com 'L' e termina com 'O'.
124. Nome de um tipo de fruta que começa com 'A' e termina com 'O'.	124. Nome de um tipo de fruta que começa com 'A' e termina com 'O'.
125. Nome de um tipo de bebida que começa com 'M' e termina com 'O'.	125. Nome de um tipo de bebida que começa com 'M' e termina com 'O'.
126. Nome de um tipo de animal que começa com 'L' e termina com 'O'.	126. Nome de um tipo de animal que começa com 'L' e termina com 'O'.
127. Nome de um tipo de fruta que começa com 'A' e termina com 'O'.	127. Nome de um tipo de fruta que começa com 'A' e termina com 'O'.
128. Nome de um tipo de bebida que começa com 'M' e termina com 'O'.	128. Nome de um tipo de bebida que começa com 'M' e termina com 'O'.
129. Nome de um tipo de animal que começa com 'L' e termina com 'O'.	129. Nome de um tipo de animal que começa com 'L' e termina com 'O'.
130. Nome de um tipo de fruta que começa com 'A' e termina com 'O'.	130. Nome de um tipo de fruta que começa com 'A' e termina com 'O'.
131. Nome de um tipo de bebida que começa com 'M' e termina com 'O'.	131. Nome de um tipo de bebida que começa com 'M' e termina com 'O'.
132. Nome de um tipo de animal que começa com 'L' e termina com 'O'.	132. Nome de um tipo de animal que começa com 'L' e termina com 'O'.
133. Nome de um tipo de fruta que começa com 'A' e termina com 'O'.	133. Nome de um tipo de fruta que começa com 'A' e termina com 'O'.
134. Nome de um tipo de bebida que começa com 'M' e termina com 'O'.	134. Nome de um tipo de bebida que começa com 'M' e termina com 'O'.
135. Nome de um tipo de animal que começa com 'L' e termina com 'O'.	135. Nome de um tipo de animal que começa com 'L' e termina com 'O'.
136. Nome de um tipo de fruta que começa com 'A' e termina com 'O'.	136. Nome de um tipo de fruta que começa com 'A' e termina com 'O'.
137. Nome de um tipo de bebida que começa com 'M' e termina com 'O'.	137. Nome de um tipo de bebida que começa com 'M' e termina com 'O'.
138. Nome de um tipo de animal que começa com 'L' e termina com 'O'.	138. Nome de um tipo de animal que começa com 'L' e termina com 'O'.
139. Nome de um tipo de fruta que começa com 'A' e termina com 'O'.	139. Nome de um tipo de fruta que começa com 'A' e termina com 'O'.
140. Nome de um tipo de bebida que começa com 'M' e termina com 'O'.	140. Nome de um tipo de bebida que começa com 'M' e termina com 'O'.
141. Nome de um tipo de animal que começa com 'L' e termina com 'O'.	141. Nome de um tipo de animal que começa com 'L' e termina com 'O'.
142. Nome de um tipo de fruta que começa com 'A' e termina com 'O'.	142. Nome de um tipo de fruta que começa com 'A' e termina com 'O'.
143. Nome de um tipo de bebida que começa com 'M' e termina com 'O'.	143. Nome de um tipo de bebida que começa com 'M' e termina com 'O'.
144. Nome de um tipo de animal que começa com 'L' e termina com 'O'.	144. Nome de um tipo de animal que começa com 'L' e termina com 'O'.
145. Nome de um tipo de fruta que começa com 'A' e termina com 'O'.	145. Nome de um tipo de fruta que começa com 'A' e termina com 'O'.
146. Nome de um tipo de bebida que começa com 'M' e termina com 'O'.	146. Nome de um tipo de bebida que começa com 'M' e termina com 'O'.
147. Nome de um tipo de animal que começa com 'L' e termina com 'O'.	147. Nome de um tipo de animal que começa com 'L' e termina com 'O'.
148. Nome de um tipo de fruta que começa com 'A' e termina com 'O'.	148. Nome de um tipo de fruta que começa com 'A' e termina com 'O'.
149. Nome de um tipo de bebida que começa com 'M' e termina com 'O'.	149. Nome de um tipo de bebida que começa com 'M' e termina com 'O'.
150. Nome de um tipo de animal que começa com 'L' e termina com 'O'.	150. Nome de um tipo de animal que começa com 'L' e termina com 'O'.
151. Nome de um tipo de fruta que começa com 'A' e termina com 'O'.	151. Nome de um tipo de fruta que começa com 'A' e termina com 'O'.
152. Nome de um tipo de bebida que começa com 'M' e termina com 'O'.	152. Nome de um tipo de bebida que começa com 'M' e termina com 'O'.
153. Nome de um tipo de animal que começa com 'L' e termina com 'O'.	153. Nome de um tipo de animal que começa com 'L' e termina com 'O'.
154. Nome de um tipo de fruta que começa com 'A' e termina com 'O'.	154. Nome de um tipo de fruta que começa com 'A' e termina com 'O'.
155. Nome de um tipo de bebida que começa com 'M' e termina com 'O'.	155. Nome de um tipo de bebida que começa com 'M' e termina com 'O'.
156. Nome de um tipo de animal que começa com 'L' e termina com 'O'.	156. Nome de um tipo de animal que começa com 'L' e termina com 'O'.
157. Nome de um tipo de fruta que começa com 'A' e termina com 'O'.	157. Nome de um tipo de fruta que começa com 'A' e termina com 'O'.
158. Nome de um tipo de bebida que começa com 'M' e termina com 'O'.	158. Nome de um tipo de bebida que começa com 'M' e termina com 'O'.
159. Nome de um tipo de animal que começa com 'L' e termina com 'O'.	159. Nome de um tipo de animal que começa com 'L' e termina com 'O'.
160. Nome de um tipo de fruta que começa com 'A' e termina com 'O'.	160. Nome de um tipo de fruta que começa com 'A' e termina com 'O'.
161. Nome de um tipo de bebida que começa com 'M' e termina com 'O'.	161. Nome de um tipo de bebida que começa com 'M' e termina com 'O'.
162. Nome de um tipo de animal que começa com 'L' e termina com 'O'.	162. Nome de um tipo de animal que começa com 'L' e termina com 'O'.
163. Nome de um tipo de fruta que começa com 'A' e termina com 'O'.	163. Nome de um tipo de fruta que começa com 'A' e termina com 'O'.
1	



Divulgação

MAIS MÉDICOS EM MT

O Programa Mais Médicos abriu no-vas vagas para contratar 29 médicos que vão trabalhar em Mato Grosso. Segundo o Ministério da Saúde, a nova etapa do programa vai contratar mais médicos em 32 municípios mato-grossenses. Mais de 6 milhões de pessoas que vivem nas áreas mais vulneráveis do Brasil terão a assistência na atenção primária reforçada na nova etapa. Em todo o país, o projeto será voltado para aproximar 790 municípios com altos índices de vulnerabilidade.

REABILITAÇÃO DA BEIRA RIO

Dos R\$ 13 milhões para reabilitação da Avenida Beira-Rio, em Barra do Garças, duas a metade (R\$ 5,85 milhões) é fruto de emenda do senador Wellington Farias (PR-MT) junto à Superintendência de Desenvolvimento do Centro-Oeste (Sudeco). Na última terça-feira, o prefeito Roberto Farias recebeu da Secretaria Estadual de Meio Ambiente (SEMA-MT) o documento necessário para dar início às obras. Segundo a prefeitura, incluindo os mais modernos conceitos em arquitetura, urbanismo e paisagismo, o projeto será o principal cartão postal de Barra do Garças após a sua conclusão. A avenida ligará o Porto Baé a praia da Rabarbara, no bairro São Benedito, e, além disso, o site institucional.

TRATAMENTO ODONTOLÓGICO

O Sesc Pócone está com vagas abertas para tratamento odontológico a baixo custo. O serviço é oferecido a toda população de Pócone e o benefício do desconto é concedido aos que possuem o Cartão Sesc (categorias Trabalhador do comércio e dependente). As inscrições poderão ser feitas nas unidades localizadas na Avenida Generoso Ponce, na entrada da Rodovia Transbrasiliana, Centro de Pócone, de segunda a sexta, das 8h às 21h. Restrições: prevenção (aplicação de flúor), exodontia (extração), endodontia (tratamento de canal), raspagem (limpeza) e radiografias são os serviços oferecidos na clínica odontológica, para todas as idades.

Exames de ex-mulher e namorada de suspeito são de DNA

CRIME BARRÃO | Homem de 48 anos confessou ter matado as vítimas por ciúmes e as teris enterrado

DA REPORTAGEM

Exames de DNA devem confirmar se os restos mortais encontrados durante essas buscas são de uma das vítimas. O trabalho de identificação técnica (Polícia) em Curitiba, são de Tatiana Oliveira (1990), 32 anos, e de Benildes Batista de Almeida, 39 anos, que estão desaparecidas desde 2013. A casa onde os corpos foram localizados pertence ao suspeito do crime, Adilson Pinheiro da Foz, 48 anos, que era namorado de Tatiana e ex-marido de Benildes e foi preso nesta semana. Os ossos que seriam de Benildes foram localizados a três metros de profundidade no mesmo local onde foram localizados, na segunda-feira, os ossos de outras mulheres enterradas na calçada externa da casa, que pertence ao suspeito. Tatiana desapareceu em julho de 2018 e Benildes sumiu em dezembro de 2018. O desaparecimento delas era investigado pelo Núcleo

de Pessoas Desaparecidas, da Delegacia Especializada de Homicídios e Proteção à Pessoa (DHPP). O trabalho de retirada dos ossos foi realizado pela Polícia Oficial e Identificação Técnica (Polícia). Na segunda-feira, os trabalhos, em cumprimento de mandado de busca e apreensão autorizada pela Justiça, teve o apoio do Corpo de Bombeiros com um cão farejador, Agnês Crispá e também de um professor de Geologia da Universidade Federal de Mato Grosso (UFMT). A polícia informou que as duas vítimas mantiveram relacionamento amoroso com o suspeito, o que ligou os dois desaparecidos. Benildes morreu na cidade de Assunção, no Brasil, onde ela viveu com cinco meses de família. A filha dela entrou em contato com a Polícia Federal, por não identificar onde ela estava. Ela era ex-mulher do suspeito.

Benildes e Tatiana foram mortas e enterradas na casa do suspeito. O trabalho de identificação técnica (Polícia) em Curitiba, são de Tatiana Oliveira (1990), 32 anos, e de Benildes Batista de Almeida, 39 anos, que estão desaparecidas desde 2013. A casa onde os corpos foram localizados pertence ao suspeito do crime, Adilson Pinheiro da Foz, 48 anos, que era namorado de Tatiana e ex-marido de Benildes e foi preso nesta semana. Os ossos que seriam de Benildes foram localizados a três metros de profundidade no mesmo local onde foram localizados, na segunda-feira, os ossos de outras mulheres enterradas na calçada externa da casa, que pertence ao suspeito. Tatiana desapareceu em julho de 2018 e Benildes sumiu em dezembro de 2018. O desaparecimento delas era investigado pelo Núcleo de Pessoas Desaparecidas, da Delegacia Especializada de Homicídios e Proteção à Pessoa (DHPP). O trabalho de retirada dos ossos foi realizado pela Polícia Oficial e Identificação Técnica (Polícia). Na segunda-feira, os trabalhos, em cumprimento de mandado de busca e apreensão autorizada pela Justiça, teve o apoio do Corpo de Bombeiros com um cão farejador, Agnês Crispá e também de um professor de Geologia da Universidade Federal de Mato Grosso (UFMT). A polícia informou que as duas vítimas mantiveram relacionamento amoroso com o suspeito, o que ligou os dois desaparecidos. Benildes morreu na cidade de Assunção, no Brasil, onde ela viveu com cinco meses de família. A filha dela entrou em contato com a Polícia Federal, por não identificar onde ela estava. Ela era ex-mulher do suspeito.

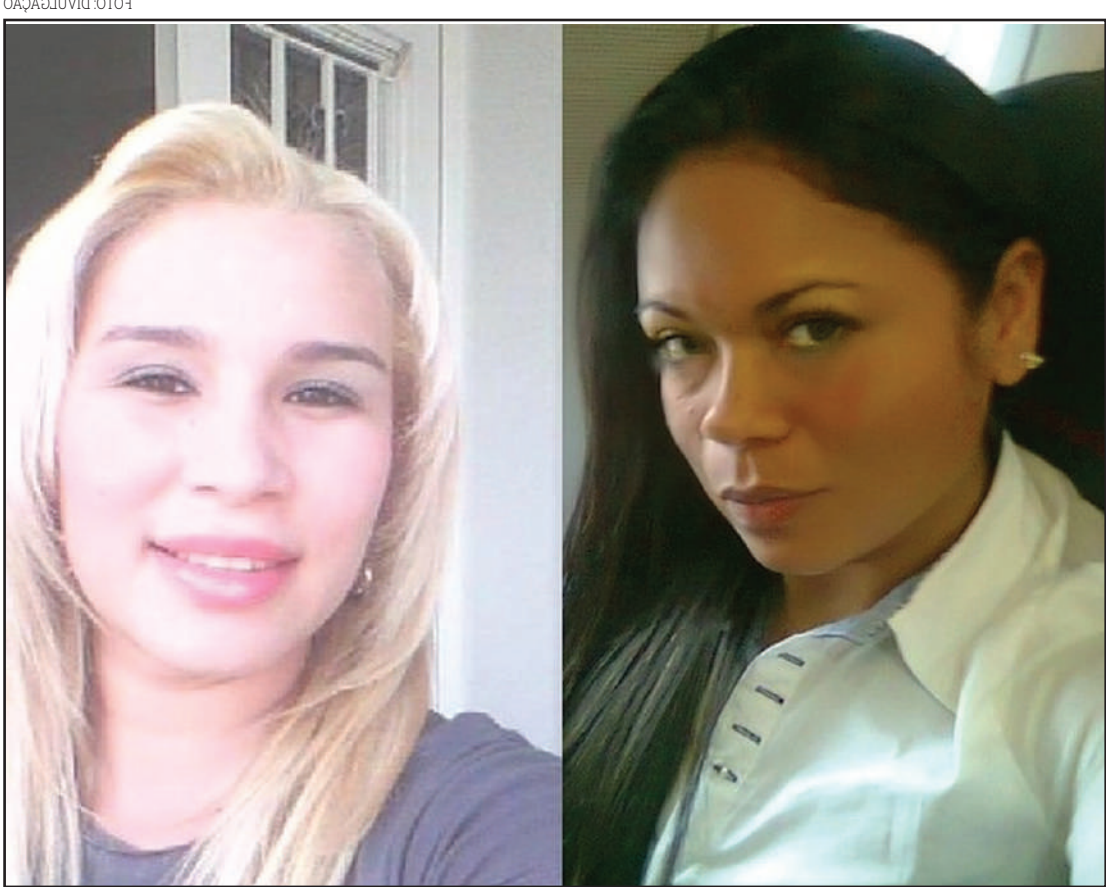

Benildes e Tatiana foram mortas e enterradas na casa do suspeito

88 câmeras vão monitorar rodovias estaduais em MT

EVITAR CRIMES

DA REPORTAGEM

Um total de 88 câmeras vão monitorar as rodovias estaduais, seja de dois e de quatro faixas, a partir de maio. A meta é que até o fim do ano vários pontos das rodovias sejam monitorados. Ao todo, serão gastos cerca de R\$ 8 milhões. Atualmente, apenas 10 câmeras monitoram as rodovias. Todas as novas câmeras serão instaladas pelo Centro Integrado de Operações de Segurança Pública (Cioop). A intenção é aumentar a vigilância. Segundo a 2ª Delegacia de Polícia, o Cioop ampliou em 20% o número de câmeras em Curitiba e em outros pontos da região central e nos pontos de controle de trânsito. O investimento em vídeo é resultado da parceria com a Polícia Federal, que está instalando câmeras em pontos de controle de trânsito. Todas as imagens serão armazenadas no sistema de armazenamento em nuvem. A parceria para realizar as atividades será com a Secretaria de Meio Ambiente e Defesa do Patrimônio Cultural, Arqueológico e Histórico (SEMARH) e o Departamento de Tráfego e Segurança Rodoviária (DTR). Além disso, a SEMARH também receberá o prêmio coletivo, a es- cola também receberá um notebook (participação financeira da SEMARH). O sistema irá monitorar as atividades de controle de trânsito e de segurança rodoviária. A parceria para realizar as atividades será com a Secretaria de Meio Ambiente e Defesa do Patrimônio Cultural, Arqueológico e Histórico (SEMARH) e o Departamento de Tráfego e Segurança Rodoviária (DTR). Além disso, a SEMARH também receberá o prêmio coletivo, a escola também receberá um notebook (participação financeira da SEMARH). O sistema irá monitorar as atividades de controle de trânsito e de segurança rodoviária.



Ao todo, serão gastos cerca de R\$ 8 milhões

A parceria para realizar as atividades será com a Secretaria de Meio Ambiente e Defesa do Patrimônio Cultural, Arqueológico e Histórico (SEMARH) e o Departamento de Tráfego e Segurança Rodoviária (DTR). Além disso, a SEMARH também receberá o prêmio coletivo, a escola também receberá um notebook (participação financeira da SEMARH). O sistema irá monitorar as atividades de controle de trânsito e de segurança rodoviária.

Vencedores da Gincana da Água recebem premiação

EDUCAÇÃO AMBIENTAL

DA REPORTAGEM

A Secretaria de Meio Ambiente realizou nesta semana a entrega da premiação vencedora para as escolas que coletaram mais água potável. O prêmio foi entregue para o Colégio Estadual de Ensino Médio e Profissional de Água Verde, em Curitiba. Além disso, a escola também recebeu um notebook (participação financeira da SEMARH). O sistema irá monitorar as atividades de controle de trânsito e de segurança rodoviária.

A gincana da água foi realizada em parceria com a SEMARH e o Departamento de Tráfego e Segurança Rodoviária (DTR). O prêmio foi entregue para o Colégio Estadual de Ensino Médio e Profissional de Água Verde, em Curitiba. Além disso, a escola também recebeu um notebook (participação financeira da SEMARH). O sistema irá monitorar as atividades de controle de trânsito e de segurança rodoviária.

Laço de morte se prende a vítima

RONDONÓPOLIS

DA REPORTAGEM

Um motorador foi esmagado quando seu veículo se chocou com uma parede de concreto. O acidente ocorreu em Rondonópolis, a 300 km de Curitiba. O motorista não usava cinto de segurança e morreu no local. O acidente ocorreu em uma curva fechada, onde o veículo perdeu o controle e se chocou contra a parede. O motorista foi socorrido e levado ao hospital, onde morreu por causa das lesões. O acidente ocorreu em uma curva fechada, onde o veículo perdeu o controle e se chocou contra a parede. O motorista foi socorrido e levado ao hospital, onde morreu por causa das lesões.

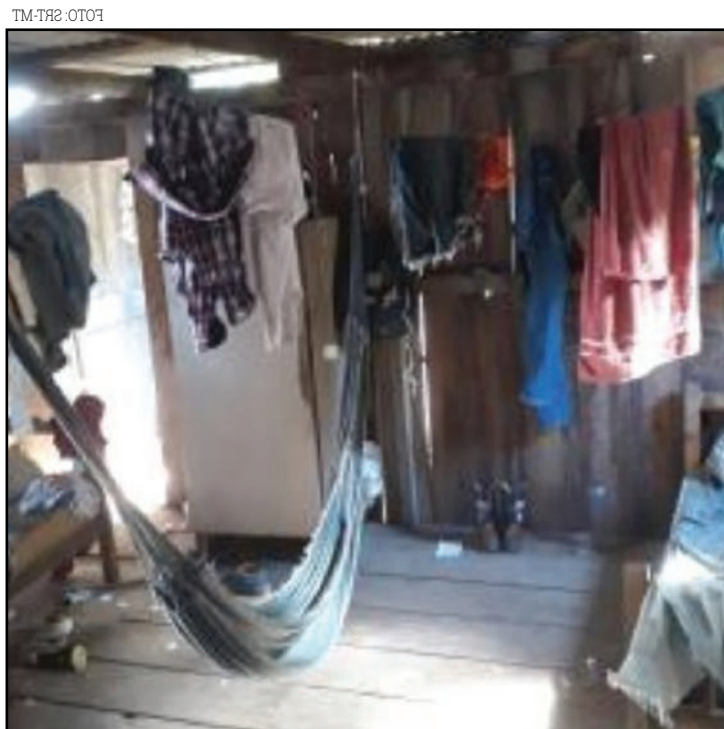

Funcionários estão alojados em barracão durante o trabalho

TIABUA

Trabalhadores alojados em selaria de cavalos são resgatados em MT

DA REPORTAGEM

Dois trabalhadores foram resgatados em uma fazenda de lã em uma selaria. O acidente ocorreu em uma selaria localizada em uma fazenda de lã. Os dois trabalhadores foram resgatados após serem encontrados presos em um laço de morte. O acidente ocorreu em uma selaria localizada em uma fazenda de lã. Os dois trabalhadores foram resgatados após serem encontrados presos em um laço de morte.

14ª Festa do Milho terá shows de Felipe Araújo e Bruno & Marrone

FALTAM 8 DIAS | Tradicional festa será realizada de 23 a 25 de maio; evento gastronômico já faz parte do calendário estadual

JOSÉ ROBERTO GONÇALVES
jrgsinop@hotmail.com

Faltam apenas 8 dias! A Faculdade Fasipe promove nos dias 23, 24 e 25 de maio o maior evento gastronômico de Sinop e região – e um dos maiores de Mato Grosso. Trata-se da tradicionalíssima Festa do Milho, que neste ano chega à sua 14ª edição com uma grande novidade: dois shows musicais nacionais para embalar todos os visitantes. O evento será realizado no estacionamento do novo campus da instituição, na Cidade Universitária, localizada no bairro planejado Aquarela das Artes, e terá na sexta (24) o cantor Felipe Araújo e no sábado (25) Bruno & Marrone. Para muitos, a Festa do Milho vem como uma substituta natural da antiga Exponop, que deixou de ser realizada há dois anos e acontecia dias após a festa gastronômica.

HISTÓRIA DA FESTA
A primeira edição da Festa do Milho foi realizada no ano

de 2006. Tudo começou com o curso de Administração, que teve a ideia de organizar uma espécie de quermesse, mas cujos produtos comercializados fossem derivados do milho.

“Houve uma mobilização muito grande por parte dos alunos do curso, dos professores e da instituição para que esta festa tivesse início. Quando ela ficou pronta, ainda de forma improvisada, parecia até que não ia vingar, mas o público aderiu, participou e consumiu bastante. A partir daí, a ideia ganhou vida e passou a ser realizada anualmente”, conta o jornalista Clemerison Mendes, que escreveu um livro sobre a Festa. Ano após ano, a Festa do Milho ganha atrativos e diferenciais. Se no início de tudo apenas um curso participava, logo outros cursos começaram a se envolver, e cada barraca passou a ser dominada como empresa – até porque todas precisam se organizar a tal ponto que gerem o mínimo de lucro e, para isso, precisam de um nível mínimo de organização.



FOTO: ASSESSORIA

Pelo segundo ano, Festa será realizada no Aquarela das Artes

25, 24 e 25 MAIO

FACULDADE
FASIPE
Festa para Você!
APRESENTA...
14ª Festa do MILHO
23, 24 e 25 DE MAIO

FELIPE ARAUJO
24 DE MAIO

BRUNO & MARRONE
25 DE MAIO

ODONTEQUILA

REGULARIZA
Peixoto

ATENÇÃO, SE VOCÊ CONSTRUIU E AMPLIOU SUA RESIDÊNCIA OU COMÉRCIO NOS ÚLTIMOS 05 ANOS,

COMPAREÇA NO SETOR DE ENGENHARIA DA PREFEITURA PARA REGULARIZAR A SITUAÇÃO DE SEU EMPREENDIMENTO.

ATUALIZE SUAS INFORMAÇÕES E EVITE TRANSTORNOS.

PRECISAMOS ORGANIZAR NOSSO MUNICÍPIO, VAMOS JUNTOS!

Peixoto que eu quero
GESTÃO 2017 - 2020