66 3535-1000
PUBLICAÇÕES OFICIAIS

CLASSIFICADOS

PREFEITURA MUNICIPAL DE SANTO ANTONIO DO LESTE-MT
AVISO DE LICITAÇAO
MODALIDADE: TOMADA DE PREÇOS Nº. 004/2020
PROCESSO Nº 034/2020/CPL/PP

A Comissão de Licitação da Prefeitura Municipal de Santo Antônio do Leste, Estado de Mato Grosso torna público que nos termos da Lei nº 8.666 de 21/06/93, com as alterações subsequentes a abertura de processo licitatório para Contratação de empresa especializada na execução de obra de regularização e conclusão do Prédio do Centro de Referência de Assistência Social - CRAS. A abertura dos processos dar-se-á às 08:00 horas do dia 29 de abril de 2020, em sala designada pela comissão de licitação na Sede da Prefeitura Municipal de Santo Antônio do Leste – MT. O edital completo poderá ser adquirido das 07:00 as 11:00 h e das 13:00 as 17:00 h, no Prédio da Prefeitura Municipal de Santo Antônio do Leste situado a rua A, 367 Jardim Santa Inês, telefone (66) 3488-1080 – 3488-1459 – 3488-1292 ou pelo E-mail: (licitacao@santoantoniodoleste.mt.gov.br). OBS: Devido a Pandemia do Covid-19 (NOVO CORONA VÍRUS), o julgamento dos documentos de habilitação e da proposta de preços, será feito em sessão privativa, sem a presença de representantes das empresas. As empresas que tiverem interesse em participar, deverão remeter seus envelopes via correios/transportadora, e encaminhar o código de rastreio para o e-mail: (licitacao@santoantoniodoleste.mt.gov.br). Santo Antônio do Leste – MT, 13 de abril de 2020.

ERIKS MATOS DA SILVA
PRESIDENTE DA COMISSÃO DE LICITAÇÃO
Portaria n.º 126/2020 de 12 de fevereiro de 2020

AVISO DE LICITAÇÃO
DESERTA PREGÃO PRESENCIAL - Nº. 015/2020

A Prefeitura Municipal de Matupá, através da equipe de pregoeiro (a), comunica a todos os interessados que a Licitação agendada para o dia 01 de abril de 2020 às 08h00min na sede da Prefeitura Municipal, a "PREGÃO PRESENCIAL SISTEMA REGISTRO DE PREÇO PARA FUTURA E EVENTUAIS DE MOURÕES DE CONCRETO E ARAMES LISO E FARPADO EM ATENDIMENTO AS NECESSIDADES DAS SECRETARIAS DO MUNICÍPIO DE MATUPÁ" foi declarada DESERTA. Maiores informações podem ser solicitadas pelo e-mail atendimento@matupa.mt.gov.br ou junto à sede da Prefeitura Municipal localizada da Av. Hermínio Ometto, 101, ZE-022, fones (66) 3595-3100 das 07h00min às 11h00min. Matupá – MT, 13 de abril de 2020.

ALEXSANDRA TOSTA BATISTA
Pregoeira

PREFEITURA MUNICIPAL DE CONFRESA/MT
AVISO RESULTADO DE JULGAMENTO
TOMADA DE PREÇO Nº002/2020.

Processo Licitatório Nº 020/2020. A Prefeitura Municipal De Confresa/Mt, Torna Publica, Para O Conhecimento Dos Interessados, O Resultado Do Processo Licitatório Na Modalidade Tomada De Preços Nº002/2020, Conforme Segue: Objeto: Contratação E Empresa Especializada Em Serviços De Obras E Engenharia Para Execuçao De Serviços De Reforma E Ampliação Da Unidade Basica De Saude, Num Total De 358,00 Metros Quadrados, Em Atendimento As Necessidades Da Secretaria Municipal De Saude Do Municipio De Confresa-Mt. Adjudicado/Homologado Para A Empresa: Schussler E Leite Ltda Cnpj:07.470.270/0001-05 End.: Av. Terezinha Abreu Vita, Nº127 Bairro: Comercial Cidade: Santana Do Araguaia- Pa Cep:68.560-000 Fone:94.3431-2674 Representante : Maria Sonia Rodrigues Leite Email: Imperiomadeiras0@Gmail.Com Vencedora Do Item Do Certame No Valor De R$-230.574,39- (Duzentos Trinta Mil Quinhentos Setenta E Quatro Reais E Trinta E Nove Centavos).

Confresa/Mt, 08 De Abril De 2020.
CEZAR QUEIROZ DA SILVA
Presidente Comissão Permanente de Licitação - Portaria Nº002/2020

ADESTEC

Vagas de Emprego

1-Entregador, CNH AC, com experiência;
2-Enfermeiro (a), com COREN;
3-Técnico em Enfermagem, com COREN;
4-Auxiliar de escritório, boa comunicação, conhecimento pacote Office;
5-Serviços Gerais para trabalhar com alumínio;
6-Técnico em ar condicionado residencial, com experiência;
7-Atendente, horário de trabalho: 12h às 20h;
8-Secretária, horário de trabalho: 17:30h às 22h, conhecimento pacote Office;
9-Auxiliar de cozinha;
10-PCD – Auxiliar de Almoxarifado, com ensino médio completo e conhecimento em Pacote Office;
11-Instalador de tendas;
12-Analista de folha de pagamento, com experiência;
13-Técnico em refrigeração, com ensino médio completo, experiência em concerto de refrigeradores, CNH AB;
14-Vendas, com experiência mínima de 01 ano, bom relacionamento interpessoal;
15-Ajudante de motorista, com experiência;
16-Auxiliar de produção, com experiência;
17-Consultor de vendas, com experiência;
18-Auxiliar de Serviços Gerais, CNH AB;
19-Auxiliar de farmácia, ensino superior concluído ou cursando;
20-Repositor, com experiência, conhecimento em rotina de mercado, disponibilidade no período noturno;
21-Operador de Munck, com experiência, CNH C, D ou E, com disponibilidade para viagem;
22-Comercial virtual, com bom conhecimento em informática e redes sociais;
23-Operador (a) de ponte rolante;
24-Escrita fiscal, com experiência.

Caso tenha alguma vaga ao qual se interessem fiquem a vontade em nos procurar, teremos o maior prazer em recebê-los. Lembrando que o encaminhamento é feito de acordo com o perfil e são realizados das 07h30min às 10h30min e das 13h30min às 16h30min.

ASSESSORIA EM RECURSOS HUMANOS
Rua dos Coqueiros, 1000 – Jd. Botânico
Fone: (66) 3531-2259
Cel:(66) 9 9632-1922 / 9 9634-7208
www.adestec.org.br –
email: rh@adestec.org.br

PREFEITURA MUNICIPAL DE NOVA MUTUM
AVISO DE RESULTADO
DO PREGÃO PRESENCIAL N° 029/2020

O Município de Nova Mutum – Estado de Mato Grosso, torna público o resultado do Julgamento da licitação supramencionada, julgada no dia 7 de Abril 2020, com início às 08:00hs, tendo como objeto registro de preços para futura e eventual contratação de empresa para fornecimento de serviços gráficos, das quais foram vencedoras as empresas: Itens 835961, CLEBER LUIS MOURA E SILVA inscrita no CNPJ sob o número 16.602.247/0001-18 no valor de R$ 11.940,00; Itens 168176, 224896, 820449, 820450, 823223, 823226, 825316, MUTUM EDITORA GRÁFICA LTDA inscrita no CNPJ sob o número 36.907.731/0001-62 no valor de R$ 5.661,90; Itens 835960, MORETTO COMUNICAÇÃO VISUAL EIRELI inscrita no CNPJ sob o número 08.871.522/0001-70 no valor de R$ 3.449,50; Itens 168178, 174370, 820207, 820455, A F GRÁFICA EIRELI inscrita no CNPJ sob o número 30.657.865/0001-96 no valor de R$ 8.636,80. Nova Mutum - MT, 13 de Abril de 2020.

Sérgio Vitor Alves Rodrigues
Pregoeiro

AVISO DE RESULTADO
DO PREGÃO PRESENCIAL N° 030/2020

O Município de Nova Mutum – Estado de Mato Grosso, torna público o resultado do Julgamento da licitação supramencionada, julgada no dia 8 de Abril 2020, com início às 08:00hs, tendo como objeto registro de preços para futura e eventual aquisição de materiais de higiene e limpeza para os programas sociais e secretarias municipais, das quais foram vencedoras as empresas: Itens 6663, 9614, 168190, 169498, 184437, 186958, 201791, 220918, 220969, 229505, 819430, 830030, 830202, 830706, 831676, MERCADÃO DA LIMPEZA COMÉRCIO E IMPORTAÇÃO DE PRODUTOS DE LIMPEZA LTDA ME inscrita no CNPJ sob o número 14.689.405/0001-93 no valor de R$ 83.482,63; Itens 15516, 140670, 165345, 171873, 186961, 218202, 218203, 220935, 822357, 822371, 824903, 825383, L BARRETO KATAYAMA EIRELI inscrita no CNPJ sob o número 10.448.902/0001-49 no valor de R$ 39.134,03; Itens 13327, 183246, 194278, MOSAICO DISTRIBUIDORA ATACADO E ELETRÔNICOS EIRELI inscrita no CNPJ sob o número 26.148.070/0001-85 no valor de R$ 6.884,42; Itens 210661, 217995, 218400, 222275, 232565, 820217, 830993, 830994, SETE COMÉRCIO E SERVIÇOS LTDA EPP inscrita no CNPJ sob o número 04.578.067/0001-69 no valor de R$ 38.736,65; Itens 167298, 825382, 834576, SBORCHIA INDUSTRIA E COMÉRCIO DE PAPÉIS LTDA EPP inscrita no CNPJ sob o número 05.356.919/0002-17 no valor de R$ 81.571,75; Itens 168591, 180036, 180315, 181187, 185580, 186651, 190819, 206853, 209941, 219821, 226669, 227558, 822372, ARENA MIX COMÉRCIO E SERVIÇOS EIRELI inscrita no CNPJ sob o número 15.337.202/0001-09 no valor de R$ 19.401,80; Itens 6729, 11799, 164198, 166267, 179394, 206541, 826166, 827118, 830231, 830677, 834451, GRAMADO DISTRIBUIDORA E COMÉRCIO EIRELI - EPP inscrita no CNPJ sob o número 19.808.881/0001-08 no valor de R$ 105.620,62; Itens 6666, 6667, 13029, 177164, 221121, 820221, 825208, SOMA COMÉRCIO E SERVIÇOS EIRELI inscrita no CNPJ sob o número 26.877.656/0001-80 no valor de R$ 15.523,96. Nova Mutum - MT, 13 de Abril de 2020.

Sérgio Vitor Alves Rodrigues
Pregoeiro

PREFEITURA MUNICIPAL DE IPIRANGA DO NORTE
PREGÃO PRESENCIAL N° 014/2020

O Município de Ipiranga do Norte - MT, torna público que realizará no dia 29/04/2020, às 07:30h, na Rua dos Girassóis, n.º 387, Centro, Ipiranga do Norte – MT, Licitação destinada a "Registro de Preços para Futura e Eventual Aquisição de Cestas Básicas, para concessão de benefício sócio assistencial às famílias atendidas pelo CRAS, do município de Ipiranga do Norte – MT", conforme especificações constantes no Edital. Os interessados poderão consultar o Edital e obter informações junto ao Depto. de Licitações. O Edital poderá ser adquirido na Prefeitura de Ipiranga do Norte – MT, na Sala de Licitações, no horário de expediente da Prefeitura, no site www.ipirangadonorte.mt.gov.br, link transparência, aba PUBLICAÇÕES e ainda pelo email: licitacao_ipirangadonorte@hotmail.com.
Ipiranga do Norte-MT, 14 de Abril de 2020.

Simone Machado da Silva
Pregoeira Municipal

PREFEITURA MUNICIPAL DE CAMPO NOVO DO PARECIS
AVISO DE RESULTADO
INEXIGIBILIDADE / CHAMADA PÚBLICA N° 001/2020

A PREFEITURA MUNICIPAL DE CAMPO NOVO DO PARECIS, através da Comissão de Permanente de Licitação, torna público para conhecimento dos interessados que na INEXIGIBILIDADE / CHAMADA PÚBLICA Nº 001/2020, destinada à Aquisição para fornecimento de produtos da agricultura familiar e empreendedor familiar rural para alimentação escolar (merenda), para atender as escolas municipais de ensino fundamental e infantil, escolas indígenas da Rede Pública Municipal de Campo Novo do Parecis - MT, como demais repasses atendidos pelo FNDE, teve como vencedores: ERITON BRATI, com o valor total de R$ 19.490,00 (dezenove mil, quatrocentos e noventa reais), LUIZ GUSTAVO MACHADO HENGEN JUNIOR, com o valor total de R$ 19.160,00 (nove mil, cento e sessenta reais), LOURIVAL PEREIRA DOS ANJOS, com o valor total de R$ 18.954,00 (dezoito mil, novecentos e cinquenta e quatro reais), MARIA DOS MILAGRES PIRES CARVALHO, com o valor total de R$ 19.998,46 (dezenove mil, novecentos e noventa e oito reais e quarenta e seis centavos), COOPERATIVA DE DESENVOLVIMENTO AGROINDUSTRIAL DE TAPURAH LTDA, com o valor total de R$ 263.798,00 (duzentos e sessenta e três mil e setecentos e noventa e oito reais), MARIA ILDA CAMPOS, com o valor total de R$ 19.996,80 (dezenove mil e novecentos e noventa e seis reais e oitenta centavos), GILMARA REJANE GOMES DA SILVA, com o valor total de R$ 19.994,44 (dezenove mil e novecentos e noventa e quatro reais e quarenta e quatro centavos), OSMAR CAVALARI com o valor total de R$ 8.186,00 (oito mil cento e oitenta e seis reais), ELIANE SANTOS OLIVEIRA, com o valor total de R$ 12.262,30 (doze mil e duzentos e sessenta e dois reais e trinta centavos).
Campo Novo do Parecis-MT, 13 de abril de 2020.

Leandro Nery Varaschin
Pregoeiro

PAULINHO GOLICZESKI IND. E COM. DE MADEIRAS ME, inscrito no CNPJ n° 07.018.493/0001-36, torna público que requereu junto a Secretaria de Estado de Meio Ambiente- SEMA/MT a Renovação da Licença de Operação (LO) para a atividade de Serrarias com desdobramento, beneficiamento e produção de cavacos de madeira- picador florestal. Localizado na Av Amos Bernadino Zanchet, s/n, Jardim Tropical, Município de Nova Maringá/MT. Não foi determinado o EIA-RIMA.

POLIANA MESSIAS DOS SANTOS 83069666515, estabelecido na Avenida das Embaúbas, nº 1249, Setor Residencial Sul, Sinop/MT, inscrito no CNPJ nº 36.601.519/0001-72, Torna Público que requereu junto a Secretaria de Meio Ambiente e Desenvolvimento Sustentável do município de Sinop/MT, a Licença Prévia – LP, a Licença de Instalação – LI e a Licença de Operação – LO da atividade de Manutenção e Reparação de Motocicletas e Motonetas. Não foi determinado EIA/RIMA. Maria Fernanda – Soluções Ambientais – (66)99626-3037.

BOCOLLI E BOCOLLI LTDA, CNPJ: 10.817.628/0002-19, torna a público que requereu junto a SAMA, mudança de alteração de razão social de SAGEL – SORRISO ARMAZÉNS GERAIS LTDA,CNPJ: 03.118.619/0001-93 para BOCOLLI E BOCOLLI LTDA com CNPJ: 10.817.628/0002-19 para Atividades de Armazéns gerais - emissão de warrant no município de Sorriso/MT.

A EMPRESA BRASIL INDÚSTRIA E BENEFICIAMENTO DE MADEIRAS EIRELI EPP, CNPJ: 27.623.890/0001-44, LOCALIZADA NA HÉLVIA S/N° BAIRRO: SETOR INDUSTRIAL,CEP:78563-000,MUNICIPIO DE TABAPORÃ/MT,VEM TORNAR PÚBLICO QUE REQUEREU A SEMA-MT (SECRETARIA ESTADUAL DO MEIO AMBIENTE), A RENOVAÇÃO DE LICENÇA DE OPERAÇÃO. NAO EIA-RIMA.

TERRAS DE SINOP – LOTEAMENTOS, COMPRA E VENDA DE IMÓVEIS LTDA, inscrita no CNPJ sob nº 18.012.953/0001-35 torna público que requereu junto a SEMA - Secretaria de Estado de Meio Ambiente – MT a Renovação da Licença de Instalação (LI) para o loteamento urbano JARDIM TERRA RICA - 2ª ETAPA com área de 48,025840 hectares, no município de Sinop - MT, coordenadas geográficas 11° 52' 20,25 S 55° 29' 28,29" W.

LUCIANO MARASCHIN, CPF 621.945.691-20, torna público que requereu Junto a SAMA o pedido de Renov. da Licença de Operação nº142/2014, para a atividade de Armazém Gerais (emissão de warrants), localizada na Fazenda Pejuçara, Gleba Pontal do Verde I, zona rural, município de Sorriso - MT. Não foi realizado o EIA/RIMA

DROGARIA SANSEI LTDA, CNPJ: 09.632.338/0001-30, torna público que requereu junto a Secretaria de Agricultura e Meio Ambiente de Sorriso - MT – SAMA as Licenças: Prévia (LP), de Instalação (LI) e Licença de Operação (LO) da atividade de: 47.71-7-01 - Comércio varejista de produtos farmacêuticos, sem manipulação de fórmulas. Endereço: Avenida Natalino João Brescansin, nº 364, Bairro Centro. Não foi determinado EIA/RIMA. (Engª Florestal Ane C. Barceli 66-999766751).

RICARDO ALOISIO BABINSKI, inscrito no CPF 555.303.541-49, torna público que requereu junto a Secretaria de Estado do Meio Ambiente - SEMA/MT, a renovação da Licença de Operação- LO n° 313053/2016 Processo nº195252/2013, referente a atividade de Extração de cascalho sem beneficiamento associado, Localizado na BR 158, Km 02, Gleba Tapiraguaia, Zona Rural, Município de Confresa-MT. Não foi determinado EIA/RIMA. ZÊNITE Engenharia - Avenida Industrial 220, Centro - Confresa/MT (66) 98443-7109/98409-9243

PRISCILA DURANTE MIOTTO - CLÍNICA OTO CENTER, inscrita CPF nº 056.709.309-32, localizada no endereço: Av. Brasil, 2281, Sala 04, Vila Romana, torna público que requereu a Secretaria Municipal de Meio Ambiente – SORRISO/MT pedido de Licença Prévia (PL), Licença de Instalação (LI) e Licença de Operação (LO) da Atividade de ATIVIDADE MÉDICA AMBULATORIAL RESTRITA A CONSULTAS, tendo responsável técnico Rodrigo Medalha Melegati CREA: 2610546670

MARCELO AUGOSTO DA SILVA RAMOS 03981638123, inscrita no CNPJ: nº 30.879.812/0001-10, localizado na Av Perimetral Sudoeste, Nº 2367, Jardim Aurora, torna público que requereu a Secretaria Municipal de Meio Ambiente – SORRISO/MT pedido de Licença Prévia (PL), Licença de Instalação (LI) e Licença de Operação (LO) da Atividade 45.43-9-00 - MANUTENÇÃO E REPARAÇÃO DE MOTOCICLETAS E MOTONETA, tendo responsável técnico Rodrigo Medalha Melegati CREA: 2610546670

VENDAS

LOCAÇÃO / ALUGUEL
KITNET Contendo: Sala e cozinha conjugada, 01 quarto, 01 banheiro social, 01 área de serviço e garagem. Endereço: Rua Sonia Maria, nº 12 , Bairro Jardim das Azaleias na cidade de Sinop/MT. Valor: R$ 500,00 (quinhentos reais) mensais. Contato: (66) 3531-7222 / (66) 99633-6623

KITNET Contendo: Sala e cozinha conjugada, 02 quartos, 01 banheiro social, 01 área de serviço, portão eletrônico e cerca elétrica. Endereço: Avenida Notre Dame, Quadra 13, Lote 11, Bairro Residencial Paris na cidade de Sinop/MT. Disponível apartamento 04. Valor: R$ 750,00 (setecentos e cinquenta reais) mensais. Contato: (66) 3531-7222 / (66) 99633-6623

KITNET Contendo: Sala e cozinha conjugada, 02 quartos, 01 banheiro social, 01 área de serviço e garagem. Endereço: Rua dos Pássaros, nº 323, Bairro Residencial Nossa Senhora Aparecida na cidade de Sinop/MT. Disponível apartamento 08. Valor: R$ 750,00 (setecentos e cinquenta reais) mensais. Contato: (66) 3531-7222 / (66) 99633-6623

KITNET Contendo: Sala e cozinha, 02 quartos, 01 banheiro social , 01 área de serviço e garagem. Endereço: Rua dos Cedros, nº 1292, Bairro Jardim Botânico na cidade de Sinop/MT. Disponível apartamentos 03 e 06. Valor: R$ 900,00 (novecentos reais) mensais. Contato: (66) 3531-7222 / (66) 99633-6623

CIDADE JARDIM - R$1.200,00 Detalhes do imóvel 1 Quarto(s) , 1 Banheiro(s) , 1 Cozinha , 1 Sala , 1 Área Serviço Descrição Casa Mobiliada, Com Seguro Residencial contra roubo Cerca elétrica Portão Eletrônico. 200m da UFMT e UNIC Industrial Visitas Agendadas. Imobiliária Mato Grosso Av. dos Tarumãs, 1443 - Jardim Botânico, Sinop – MT. Telefone: (66) 3532-4489

JARDIM BOTANICO - R$3.650,00 Detalhes do imóvel 4 Suíte(s) , 4 Quarto(s) , Banheiro(s) , 1 Cozinha , 1 Sala , 1 Churrasqueira , 1 Área de Lazer , 1 Área Serviço , 675 m². Imobiliária Mato Grosso Av. dos Tarumãs, 1443 - Jardim Botânico, Sinop – MT. Telefone: (66) 3532-4489

JARDIM IPORÃ - R$1.100,00 Detalhes do imóvel 2 Quarto(s) , 1 Banheiro(s) , 1 Cozinha , 1 Sala , 1 Área Serviço , 70 m² Descrição cada apartamento r$1.100,00 com 2 quartos sala e cozinha conjugada lavanderia garagem individual casa nova. Imobiliária Mato Grosso Av. dos Tarumãs, 1443 - Jardim Botânico, Sinop – MT. Telefone: (66) 3532-4489

CASA - Contendo: Sala e cozinha conjugada, 02 quartos, 01 banheiro social, 01 área de serviço e garagem. Endereço: Rua

AIGNER EMPREENDIMENTOS IMOBILIÁRIOS S/A
CNPJ: 20.594.543/0001-91

NIRE: 51300012880 DATA: 02/07/2014 - BALANÇO ENCERRADO EM 31/12/2019 - ATO CONST.: 02/07/2014

ATIVO		PASSIVO	
Caixa Geral	**252.593,67**	Fornecedores	17.553,25
Bancos Conta Movimento	1.395,33	Obrigações Financeiras e Empréstimos	722.649,93
Realizável a Curto Prazo	12.481.122,04	Obrigações Trabalhistas	22.182,49
Estoques	7.436.620,57	Obrigações Fiscais e Sociais	70.014,54
TOTAL DO ATIVO CIRCULANTE	**20.171.731,61**	Obrigações Diversas	1.424.700,22
		TOTAL DO PASSIVO CIRCULANTE	**2.257.100,43**
Realizável a longo Prazo	**21.589.415,20**	Obrigações Finan.e Empréstimos	333.344,66
Investimentos	597.041,62	Impostos Diferidos	1.361.961,64
		Impostos Diferidos -Bourbon Residencial	559.194,66
IMOBILIZADO		**TOTAL DO PASSIVO NÃO CIRCULANTE**	**2.254.500,96**
Bens Imóveis	**1.477.730,96**	**PATRIMÔNIO LÍQUIDO**	
Bens Móveis	51.493,51	Capital Social Realizado	**550.000,00**
Depreciações Acumuladas	(25.901,91)	Reserva de Capital	948.920,78
		Reserva de Lucros	37.850.988,82
TOTAL DO ATIVO NÃO CIRCULANTE	**23.689.779,38**	**TOTAL DO PATRIMÔNIO LÍQUIDO**	39.349.909,60
TOTAL DO ATIVO	**43.861.510,99**	**TOTAL DO PASSIVO**	**43.861.510,99**

DEMONSTRAÇÃO DE RESULTADO DO EXERCÍCIO	
Receita Operacional	22.236.796,77
Impostos S/ Vendas	(579.622,58)
Devoluções	(5.803.386,31)
Custos Dos Terrenos Vendidos	(314.036,34)
Receitas Financeiras	1.820,59
Despesas C/ Pessoal	(492.114,05)
Despesas Gerais C/ Vendas	(163.745,93)
Despesas C/ Pessoal	(14.371,20)
Despesas Gerais Administrativas	(67.297,96)
Despesas Tributárias	(74.041,85)
Despesas Financeiras	(156.054,92)
Provisão Contribuição Social	(166.265,43)
Provisão do Imposto de Renda	(197.974,48)
Lucro Líquido do Exercício	**14.209.706,31**

DEMONSTRAÇÃO DOS LUCROS OU PREJUÍZOS ACUMULADOS	
Saldo Anterior de Lucros Acumulados	30.627.553,69
Ajuste Credores de Períodos -base Anteriores	(59.000,00)
Reserva Legal	110.000,00
Lucro Líquido do Ano	14.209.706,31
TOTAL	44.888.260,00
DESTINAÇÕES	
Dividendos ou Lucros Distribuídos ,Pagos ou credores	(1.177.271,78)
Outras Destinações	(5.859.99,40)
TOTAL	(7.037.271,18)
LUCROS OU PREJUÍZOS ACUMULADOS	**37.850.988,82**

DEMONSTRAÇÃO DOS FLUXOS DE CAIXA PELO MÉTODO DIRETO EM 31 DE DEZEMBRO DE 2016	
ATIVIDADES OPERACIONAIS	
Valores Recebidos de Clientes	5445.683,92
Valores pagos a Fornecedores	(860.915,41)
Valores pagos de Despesas	(222.467,60)
Valores Pagos de Custos	(366.916,40)
Valores pagos a Empregados	(324.148,51)
CAIXA GERADO PELAS OPERAÇÕES	**3.671.236,00**
Tributos Pagos	(475.909,83)
FLUXO DE CAIXA ANTES DE ITENS EXTRAORDINÁRIOS	**3.195.326,17**
Recebimentos de lucros e dividendos	(1.434.140,00)
Despesas Financeiras	(101.623,00)
Outros Recebimentos (pagamentos) líquidos	(759.642,97)
CAIXA LÍQUIDO PROVENIENTE DAS ATIVIDADES OPERACIONAIS	**899.920,20**
ATIVIDADES DE INVESTIMENTO	
Compras de imobilizado	(145.531,84)
Aquisição de ações/cotas	109.671,87
CAIXA LÍQUIDO USADO NAS ATIVIDADES DE INVESTIMENTOS	**(35.859,97)**
ATIVIDADES DE FINANCIAMENTO	
Integralização de capital	232.745,66
Pagamentos de lucros e dividendos	(5.871.131,18)
Empréstimos tomados	465.894,63
Pagamentos de empréstimos/Debêntures	(1.132.859,90)
CAIXA LÍQUIDO GERADO PELAS ATIVIDADES DE FINANCIAMENTOS	**(6.305.350,79)**
Aumento nas Disponibilidades	
DISPONIBILIDADES – NO INÍCIO DO PERÍODO	(5.441.290,56)
DISPONIBILIDADES – NO FIN	**5.695.279,56**

NOTAS EXPLICATIVAS DAS DEMONSTRAÇÕES FINANCEIRAS

OPERAÇÕES SOCIAIS: A sociedade foi constituída aos dois dias do mês de Julho do ano de 2014, tendo como objetivo social a exploração de atividades de loteamento, compra e venda de imóveis rurais e urbanos e participação societária em outras empresas. Tendo como sua sede à Rua das Castanheiras Nº 1031, Sala 02, Setor Comercial, cidade de Sinop/MT. CEP: 78.550-290).
A data de encerramento do exercício social é em 31 de dezembro de cada ano.
LEGISLAÇÃO: As demonstrações financeiras foram elaboradas de acordo com a Lei das S/As e disposições da comissão de Valores Mobiliários – CVM, observando as principais práticas contábeis.
02- CAPITAL : O capital social é de R$ 550.000,00 (Quinhentos e Cinquenta mil reais), totalmente subscrito e dividido em R$ 550.000,00. Ações Ordinárias nominativas, sem valor nominal, assim distribuídas entre os acionistas.

SINOP/ MT, 06 de março 2020.

MARCOS CALZA
DIRETOR
RG: 6.426.469-9 SESP/PR - CPF: 809.093.299-15

ELISETE DE MATOS VILLA
CONTADORA - Reg. No CRC-MT sob. O No. MT002922009
RG: 02887614 SSP/MT - CPF: 253.575.061-91
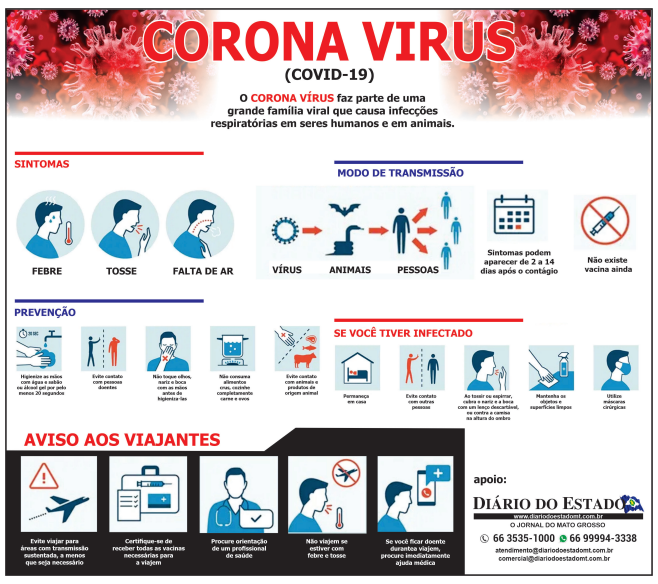
RC PUBLICACÕES 66 99994-3338