

Leandro Tiago Japani, CPF nº 036.121.211-97, torna público que requer à **Secretaria Municipal de Meio Ambiente, Licenciamento Ambiental completo** (LP, LI, LO), para sua respectiva atividade de Eletrotécnica, na Avenida Sergipe nº 249, Bairro Pioneiro, Tapurah-MT. Não foi determinado EIA/RIMA. Engenharia Florestal Aline Kitaiski.

FLACH COMÉRCIO DE MADEIRAS LTDA, CNPJ 25.448.579/0001-80, torna público que requereu à Secretaria Municipal de Agricultura e Meio Ambiente de Sorriso/MT, Renovação de Licença de Operação (LO) para atividade de comércio varejista de madeira e artefatos e, comércio varejista de materiais para construção em geral, localizada no município de Sorriso/MT. Não foi determinado EIA/RIMA.

O Sr. Elso Vicente Pozzobon, inscrito no CPF sob o nº 212.302.349-34 proprietário da Fazenda Jacanã localizada na Estrada irmã Dulce, Km 17, no município Vera MT, torna público que requereu perante a SEMA, Secretaria Estadual de Meio Ambiente do estado de Mato Grosso, a Licença de Operação (LO) para atividade sde irrigação no Município de Vera-MT, não sendo necessária a elaboração de EIA/RIMA.

J. K. Indústria de Madeiras LTDA, CNPJ 13.070.363/0001-45, **TAPURAH/MT** torna público que requereu à **SEMA**, Secretaria de Estado do Meio Ambiente do Estado de Mato Grosso - MT, a **renovação e ampliação de sua Licença de Operação**, para Serraria com Desdobramento de madeira e picador de resíduos. Não foi determinado estudo de impacto ambiental

D.S. Burg Madeireira-ME, CNPJ: 20.330.851/0001-00, torna público que requereu a **SEMA** - Secretaria Estadual de Meio Ambiente - a **RENOVAÇÃO DA LICENÇA DE OPERAÇÃO** para a atividade de serraria com desdobro de madeira e industrialização de produtos madeireiros no seu empreendimento localizado na ESTRADA DA DAROL A 800 METROS DA MT 170, BRASNORTE-MT

FABRICIO AUGUSTO CORREA, inscrito no CPF nº 892.947.691-00, torna-se público que requereu a Secretaria Municipal de Meio e Ambiente e Desenvolvimento Rural Sustentável do Município de Várzea Grande/MT - SEMMADRS, Licença de Localização, para construção(reforma e ampliação) de um Barracão Comercial localizado na Rua Elesbão Pinto, lotes 01,02,13,14,15, na Quadra 27, Residencial Jardim Guanabara, no Município de Várzea Grande/MT.

Gilda Maria Cocarelli Pacheco e Valdemar Elpidio Pacheco, CPF: 171.619.081-91 torna público que requereu à Secretaria Municipal de Meio Ambiente - SMADES a Licença Ambiental - Modalidade das Licenças: Previa, de Instalação e de Operação para atividade **Construção de edifício Residencial Multifamiliar** localizada na **Travessa Unai, Lote 02 da quadra 13**, Bairro Jardim Mariana, Cuiabá - MT.

Gabriel Empreendimentos LTDA - ME, CNPJ/MF: 13.377.324/0001-95 torna público que requereu à Secretaria Municipal de Meio Ambiente - SMADES a Licença Ambiental - Modalidade das Licenças: Previa, de Instalação e de Operação para atividade **Construção de edifício Residencial Multifamiliar** localizada na **Travessa Unai, Lote 03 da quadra 13**, Bairro Jardim Mariana, Cuiabá - MT.

COMPANHIA DO VALE DO ARAGUAIA, CNPJ 07.417.524/0007-17, IE 13517214-4, torna público que requereu junto a Secretaria de Meio Ambiente de Mato Grosso - SEMA/MT, a **LICENÇA PRÉVIA - LP E A LICENÇA DE INSTALAÇÃO - LI DE AMPLIAÇÃO da ÁREA DE INDÚSTRIA PARA ATIVIDADE DE BENEFICIAMENTO DE MADEIRAS COM SECADOR DE MADEIRA E FÁBRICA DE PAINEL E REMANUFATURA**, localizada no município de Água Boa - MT.

Pendragon Hotelaria Empreendimentos e Participações LTDA-ME, CNPJ: 03.762.297/0001-10, torna público que requereu à Prefeitura Municipal de Cuiabá/MT por meio da Secretaria Municipal de Meio Ambiente e Desenvolvimento Urbano-**SMADES** a Licença Ambiental-**Modalidade de Renovação de Licenças de Operação**, para **Hotelaria**, Localizado na **Rua Professora Tereza Lobo, Nº 19, Quadra 14 -A, Bairro Senhor Dos Passos, em Cuiabá-MT**

A BOM FUTURO AGRÍCOLA LTDA - Fazenda Água Azul, inscrita sob o CNPJ: 10.425.282/0034-90, torna público que requereu à secretaria de Estado de Meio Ambiente - MT (SEMA/MT) a Renovação da Outorga de direito de uso de Recursos Hídricos, **nº 916 de 11 de dezembro de 2017**, localizada na Rodovia BR 070 km 384+48 km, zona rural do município de Campo Verde-Mato Grosso. Não foi determinado EIA-RIMA.

Sanetubos Industria de Artefatos de Cimento Eireli, CNPJ 09.514.263/0001-93, torna público que requereu à secretaria de estado de meio ambiente SEMA - MT, o cadastro de captação insignificante de água subterrânea de 5,10 m3/dia destinado para consumo doméstico e industrial. o ponto está localizado na av a (lot prq n esperança i), nº 226, o chac. 59jj, Nova Esperança, Cuiabá-MT, CEP 78.098-570, sob as coordenadas lat.: 15°37'12.90"s e long.: 55°57'43.40"o.

Cabana - Industria de Artefatos de Cimento Eireli, CNPJ 70.428.917/0001-77, torna público que requereu à secretaria de estado de meio ambiente SEMA - MT, o cadastro de captação insignificante de água subterrânea de 1,01 m3/dia destinado para consumo doméstico. o ponto está localizado na rua k, nº 59, lotes 59 ao 63, qd 06, Distrito Industrial, Cuiabá-MT, CEP 78.098-370, sob as coordenadas lat.: 15°40'20.60"s e long.: 55°58'23.0"o.

Nésio Luiz Batistella, CPF354.268.029-04, torna público que requereu na **Prefeitura municipal de Cuiabá** a licença ambiental modalidade PRÉVIA, **INSTALAÇÃO e OPERAÇÃO** para implantação de uma obra comercial, localizada na Avenida Carmindo de Campos, bairro Jardim Paulista, Cuiabá-MT. Nesta capital

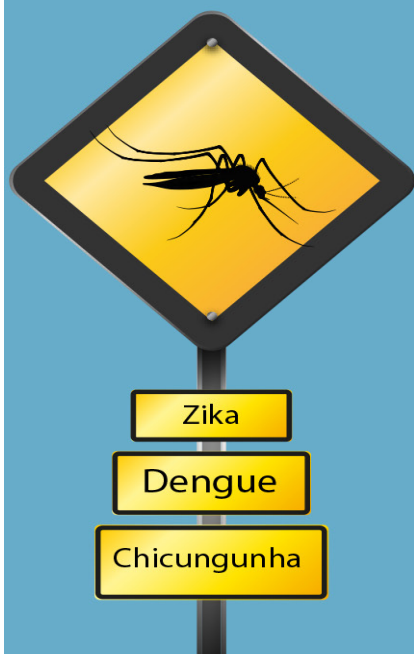

Você sabe onde mora o perigo.
Se você agir, podemos evitar.