66 3535-1000
PUBLICAÇÕES OFICIAIS

CLASSIFICADOS

1º SERVIÇO REGISTRAL
Registro de Imóveis, Títulos e Documentos.
Comarca de Colíder/MT.

Dr. Bruno Robalinho Estevam - Titular
Dra. Isla G. Guerreiro - Substituta
R. Cuiabá, 218 S. Leste - Centro - Cx. Postal 167
CEP 78500-000 - Colíder - MT

EDITAL DE LOTEAMENTO

BRUNO ROBALINHO ESTEVAM, Registrador Público do Cartório de Registro de Imóveis, Títulos e Documentos, da Comarca de Colíder, Estado de Mato Grosso, na forma da Lei, etc...

FAZ PÚBLICO, para ciência dos interessados, em cumprimento ao disposto no Art. 19 da Lei Federal nº 6.766/79, que a empresa **RESIDENCIAL FELICIANO EMPREENDIMENTOS IMÓBILIARIOS LTDA**, com sede e foro na Avenida Presidente Tancredo Neves, nº 900, Setor Sul, apartamento 303, Sala B, Centro – Colíder/MT, inscrita no CNPJ nº 31.828.956/0001-00, depositou nesta Serventia Extrajudicial os documentos necessários exigidos pelo Art. 18 da Lei Federal 6.766/79, **para registro de um Loteamento denominado "RESIDENCIAL FELICIANO"** relativo ao terreno com a área superficial de 3,1246 has, objeto da Matricula 11.494, do Livro 02, deste SRI, distribuído da seguinte forma: 04 (quatro) Quadras, 64 (sessenta e quatro) Lotes, sendo 63 (sessenta e três) Lotes Residenciais, e 01 (um) Lote Público. Divisão das Áreas: **Lotes Residenciais:** 20.152,17 m², correspondente a 64,50%, **Ruas/Avenida:** 6.388,13 m², correspondente a 20,44%, **Área Institucional:** 1.562,40 m², correspondente a 5,00%, e **Área Verde:** 3.143,30 m², correspondente a 10,06%. Este Loteamento destina-se a uma Zona Residencial 2, conforme Decreto de Aprovação nº 066/2020, de 01/07/2020, da Prefeitura Municipal deste município e comarca de Colíder/MT, e demais repartições competentes. E para que chegue ao conhecimento de todos, expediu-se este edital para publicação. As impugnações daqueles que se julgarem prejudicados quanto ao domínio do referido imóvel deverão ser apresentadas dentro do **prazo de 15 (quinze) dias**, a contar da data da terceira e última publicação do Edital, que será publicado por 03 (três) dias consecutivos, em um jornal regional, não havendo reclamação será feito o registro, ficando os documentos à disposição dos interessados, nesta serventia. Colíder/MT, 25 de Novembro de 2020.

BRUNO ROBALINHO ESTEVAM
Registrador Público

1º SERVIÇO REGISTRAL – Dr. Bruno Robalinho Estevam - Titular – Dra. Isla G. Guerreiro - Substituta – R. Cuiabá, 218 S. Leste - Centro - Cx. Postal 167 – CEP 78500-000 - Colíder - MT – Fone: (66) 3541-1394 / 4221 / 1539 / 2932 - E-mail: colidercartorio@gmail.com - certidaocolider@gmail.com

Poder Judiciário do Estado de Mato Grosso
Ato de Nota e de Registro
Código do Cartório:051
Selo de Controle Digital
Cod. Ato(s): 50
BMF 88744
R$ 34,10
Consulte: www.tj.mt.gov.br/selos

Fone: (66) 3541-1394 / 4221 / 1539 / 2932 - E-mail: colidercartorio@gmail.com - certidaocolider@gmail.com

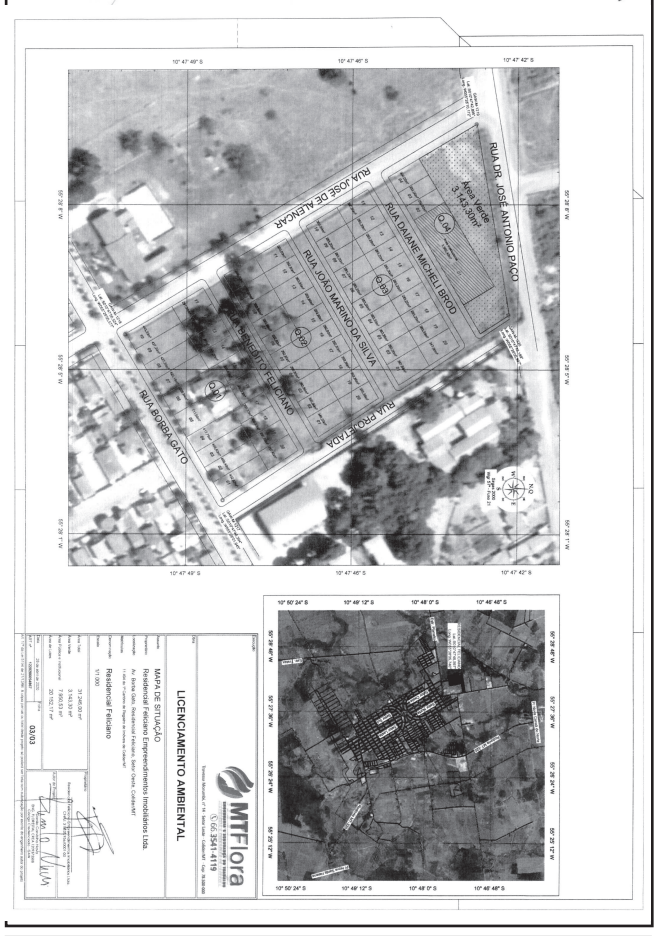

EDITAL DE NOTIFICAÇÃO

O Oficial do Registro de Imóveis de Nova Ubiratã-MT, no uso de suas atribuições e tendo em vista o que dispõe o § 8 do artigo 9º do Decreto nº 4.449/02, com a redação dada pelo Decreto nº 5.570/2005, c/c o artigo 213, § 3º, da Lei nº 6.015/73, FAZ SABER o notificado ZELEMINO FERRARI, ora apontado como antigo CONFRONTANTE, que se encontra em trâmite nesta serventia procedimento administrativo, protocolado sob o nº 22967, em que se requer a retificação de matrícula mediante a AVERBAÇÃO DO GEORREFERENCIAMENTO do imóvel rural situado no Município de Nova Ubiratã, com área total de 216,0551 há (duzentos e dezesseis hectares, cinco ares e cinquenta e um centiares), localizado no Município de Nova Ubiratã-MT, matrícula nº 174, Livro 02, deste C.R.I. de Nova Ubiratã-MT, de propriedade de Irney Milani e sua esposa Debora Carlott, o qual CONFRONTA com o imóvel rural de propriedade do já referido notificado. Fica Vossa Senhoria, dessa forma, CIENTIFICADA de que, no prazo de 15 (quinze) dias, contados a partir da data de publicação do presente EDITAL DE NOTIFICAÇÃO, poderá apresentar, perante este Cartório de Registro de Imóveis, situado na Avenida Tancredo Neves, nº 1790, Centro, em Nova Ubiratã – MT, nos dias úteis, no horário das 09h00 min as 17h00 min, IMPUGNAÇÃO aos limites traçados entre as suas propriedades rurais, conforme lhe é facultado pelo § 6º do artigo 213 da Lei 6.515/73.

Nova Ubiratã - MT, em 21 de agosto de 2020.

Bruno Becker
Registrador de Imóveis

PREFEITURA MUNICIPAL DE PEIXOTO DE AZEVEDO – MT
AVISO DE REVOGAÇÃO
PREGÃO PRESENCIAL Nº 020/2020

A PREFEITURA MUNICIPAL DE PEIXOTO DE AZEVEDO torna público que o Prefeito Municipal, Sr. Mauricio Ferreira de Souza, em despacho administrativo REVOGOU o Processo Licitatório Pregão Presencial nº 020/2020, e todos os atos que dele deram origem ao qual tinham como objeto o CONTRATAÇÃO DE EMPRESA HABILITADA PARA PRESTAÇÃO DE SERVIÇOS DE MANUTENÇÃO PREVENTIVA E/OU CORRETIVA DE CÂMERAS E EQUIPAMENTOS QUE COMPÕEM O SISTEMA DE VIDEO-MONITORAMENTO MUNICIPAL, INSTALADOS NA CENTRAL E EM VIAS URBANAS DO MUNICÍPIO DE PEIXOTO DE AZEVEDO/MT, CONFORME TERMO DE REFERÊNCIA, dada a notificação recomendatória nº 70/2020 do Ministério Público do Estado de Mato Grosso.

Peixoto de Azevedo, 25 de novembro de 2020.
NATALIA FERNANDES DA SILVA
Chefe Departamento de Licitação e Contratos

CUIDAR DE VOCÊ. ESSE É O PLANO.

Unimed Norte do Mato Grosso

Unimed Norte de Mato Grosso Cooperativa de Trabalho Médico, inscrita no CNPJ/MF sob nº 73.967.085/0001-55, com sede a Rua das Nogueiras, nº 583, na cidade de Sinop, Estado de Mato Grosso, vem por meio desta, e após tentativa frustrada de localização, vem NOTIFICAR os beneficiários abaixo relacionados, a comparecerem na sede desta cooperativa no prazo máximo de (05) cinco dias a contar da data desta publicação, para que possam regularizar suas situações junto a esta empresa. Sendo estes os beneficiários:

CONTRATO	CPF/CNPJ
279002701725900	966179851
279002800662200	010042251
279002701288600	009463991
279002701354200	026251361
279002700221900	065136889
279002701402500	053414601
279002701568200	058024461
279002800814700	001009841
279002800684900	001009841
279002800872300	027263031
279002800218000	253514238
279002701726500	050839731
279002701423200	985195061
279958300024200	031325591
279002800887700	307542400
279750100013300	041270081
279647800	288972990001
279060600	260347300001
279002700511200	045802671
279002701079600	010742081
279002701618500	545446881
279002701419800	050704511
279958300026700	689294711
279002900033500	044578611
279002701509400	023626411
279002800724400	058701029
279002701549300	861983511
279196200004500	813263190
279002701372300	030104351
279002701612200	059163411
279153200	154250350001
279002701117400	094536199
279578100	056049770001
279399800000500	007187350
279002100265500	830570131
279589000	020350680001
279002701526900	060029921
279002701595200	024112499
279345100	072842240001
279658900	204608280001
279002800872700	932042646
279002701441800	039195451
279648700	062204660001
279002700244600	969749581
279002701180300	066883255
279002701275600	040652591
279002700336400	030080341
279042800	073620180001
279002700784700	025620781
279388700	069072840001
279002701239600	000234251
279002800676000	353360721
279002701426100	810836101
279002701715400	000178991
279002701710000	012545771
279603100	286187380001

PREFEITURA MUNICIPAL DE FELIZ NATAL – MT
AVISO DE CONVOCAÇÃO DE SESSÃO DE ABERTURA DA PROPOSTA DE PREÇO CONCORRÊNCIA PÚBLICA Nº. 001/2020

A Prefeitura Municipal de Feliz Natal - MT, situada na Avenida Maravilha, Praça da Bíblia, Centro. Feliz Natal – MT através da Comissão Permanente de Licitação; torna público para conhecimento dos representantes legais das empresas participantes do processo licitatório acima mencionado, a sessão de abertura dos envelopes de proposta de preços das empresas habilitadas, a qual será realizada no dia 30 de novembro de 2020 as 08h00min na sala da Comissão de Licitação, conforme (PRÉ ESTABELECIDO NA) na Ata de Julgamento da Documentação de Habilitação, publicação circulada no jornal Oficial Eletrônico dos Municípios do Estado do Mato Grosso - AMM - edição nº. 3.606 - pg nº. 169, em 16/11/2020, SITE UG
https://www.feliznatal.mt.gov.br/Licitacoes-da-Prefeitura/Concorrencia-publica/Aviso-de-licitacao-concorrencia-publica-n-0012020282
e Diário Oficial do Estado do Mato Grosso - DOE - Edição nº. 27.878, pg nº. 122, em 16/11/2020, após prazo recursal da fase de habilitação, sem interposição de recurso, licitação CONCORRÊNCIA PÚBLICA Nº. 001/2020, objetivando a CONTRATAÇÃO DE EMPRESA ESPECIALIZADA PARA A EXECUÇÃO DOS SERVIÇOS DE PAVIMENTAÇÃO ASFÁLTICA, DRENAGEM, SINALIZAÇÃO E SERVIÇOS COMPLEMENTARES – PROTEÇÃO AO MEIO AMBIENTE DA RODOVIA MT - 225, TRECHO ÁREA URBANA DE FELIZ NATAL - MT, NUMA EXTENSÃO DE 6,00 (SEIS) KM, CONFORME CONVÊNIO Nº. 0481-2020, FIRMADO ENTRE A SECRETARIA DE ESTADO DE INFRAESTRUTURA E LOGÍSTICA – SINFRA/MT E O MUNICÍPIO DE FELIZ NATAL - MT. Feliz Natal – MT, 26 de novembro de 2020.

DULCILENE TSCHINKEL
PRESIDENTE DA COMISSÃO PERMANENTE DE LICITAÇÕES.
PORTARIA MUNICIPAL Nº. 004/2020

RC PUBLICAÇÕES 66 9 9984-4633

PREFEITURA MUNICIPAL DE NOVA UBIRATÃ
EXTRATO DE ADITIVO DE CONTRATO
(Fundamento Legal Geral Lei 8.666/93 e alterações)

SEGUNDO TERMO ADITIVO AO CONTRATO Nº 011/2019 – DATA 30/10/2020 – OBJETO: ADITAR AS CLAUSULAS TERCEIRA E QUARTA REFERENTES AO VALOR E VIGENCIA - CONTRATADO: TRANSPORTES ZANESCO LTDA ME - CNPJ N.º 06.085.151/0001-76 – VALOR DO ADITIVO R$ 252.450,00 (DUZENTOS E CINQUENTA E DOIS MIL QUATROCENTOS E CINQUENTA REAIS) – VIGENCIA: 30/08/2021.

PREFEITURA MUNICIPAL DE NOVA UBIRATÃ
EXTRATO DE ADITIVO DE ATAS DE REGISTRO DE PREÇOS
(Fundamento Legal Geral Lei 8.666/93 e alterações)

TERCEIRO TERMO ADITIVO A ATA DE REGISTRO DE PREÇOS N.º 084/2020 – DATA 26/11/2020 – OBJETO: ESTABELECER O EQUILÍBRIO ECONÔMICO FINANCEIRO ACRESCIMO NO VALOR DO ITEM 03 DISPOSTO NA CLÁUSULA QUARTA – CONTRATADO: AUTO POSTO NOVA UBIRATÃ LTDA - CPNJ: 13.578.932/0001-68 – VALOR ATUAL ITEM 03: R$ 3,06.

RC PUBLICAÇÕES 66 9 9984-4633

CELSO DE OLIVEIRA CNPJ: 04.128.582/0001-47, Localizada RUA DAS IPOMEIAS 2235, Sinop-MT, solicita o comparecimento do funcionário RONALDO DE OLIVEIRA FREITAS, CTPS 56212 SÉRIE 00017/MT, no prazo de 72 horas sob pena da letra "I" do Art. 482 da CLT, o qual configura Abandono de Emprego. Sinop/MT 25 de Novembro
25,26,27 /11/2020.

CELSO DE OLIVEIRA CNPJ: 04.128.582/0001-47, Localizada RUA DAS IPOMEIAS 2235 , Sinop-MT, solicita o comparecimento do funcionário ODAIR JOSE DA SILVA, CTPS 09431 SÉRIE 00012/MT, no prazo de 72 horas sob pena da letra "I" do Art. 482 da CLT, o qual configura Abandono de Emprego. Sinop/MT 27 de Novembro
27,28,01/ 12/2020.

ALLAN RAFAEL FRIZON, CPF: 031.098.681-80, torna público que requereu à Secretaria Municipal de Meio Ambiente e Desenvolvimento Sustentável de Sinop/MT a LICENÇA PRÉVIA E LICENÇA DE INSTALAÇÃO, para a atividade de CONDOMÍNIO UNIFAMILIAR HORIZONTAL, localizado na rua Projetada 02, Lote 23, Quadra 04, Residencial Deville, Sinop-MT. Não foi determinado EIA/RIMA. Responsavel Técnico: ENG. FLORESTAL EDSON FIABANI, Fone: (66) 99936-0651 E-mail: edson.fiabani@gmail.com.

O Sr. FRANZ XAVER PHILIPP, brasileiro, agricultor, inscrito no CPF sob o n° 305.411.158-04, proprietário da Fazenda Pingo D'agua. Torna público que requereu perante a SEMA, Secretaria de Estado e Meio Ambiente, a renovação da Licença de Operação (LO) para Atividade de Irrigação nesta propriedade com as seguintes características: LO n° 310965/2015 Município: Primavera do Leste- MT, Modalidade: aspersão por Pivô Central; processo SAD 11665/2005 não foi determinado a elaboração de EIA/RIMA;

ALLAN RAFAEL FRIZON, CPF: 031.098.681-80, torna público que requereu à Secretaria Municipal de Meio Ambiente e Desenvolvimento Sustentável de Sinop/MT a LICENÇA PRÉVIA E LICENÇA DE INSTALAÇÃO, para a atividade de CONDOMÍNIO UNIFAMILIAR HORIZONTAL, localizado na rua Projetada 02, Lote 23, Quadra 04, Residencial Deville, Sinop-MT. Não foi determinado EIA/RIMA. Responsavel Técnico: ENG. FLORESTAL EDSON FIABANI, Fone: (66) 99936-0651 E-mail: edson.fiabani@gmail.com.

DEPÓSITO O BARATÃO MATERIAL DE CONSTRUÇÃO LTDA, CNPJ: 39.368.111/0001-90, torna público que requereu junto à SAMA/SORRISO-MT as Licenças Prévia, de Instalação e de Operação (LP, LI e LO) para atividade de comércio varejista de cal, areia, pedra britada, tijolos e telhas, localizada na Rua Turmalinas, nº 215, Industrial 1° Etapa, Sorriso/MT. NÃO FOI determinado EIA/RIMA.

DORNELES MISSIO, CPF 025.697.879-49, torna público que requereu junto à SAMA/SORRISO-MT a Licença de Operação (LO) para atividade de irrigação, realizada pelo sistema de aspersão móvel tipo pivô central na Faz. Nossa Senhora Aparecida, Zona Rural de Sorriso/MT. NÃO FOI determinado EIA/RIMA.

TMG TROPICAL MELHORAMENTO E GENÉTICA S.A., CNPJ 06.331.414/0003-41, torna público que requereu junto à SAMA/SORRISO-MT a Licença de Operação (LO) para atividade de irrigação, realizada pelo sistema de aspersão móvel tipo pivô central na Faz. Poranga, Zona Rural de Sorriso/MT. NÃO FOI determinado EIA/RIMA.

IRNEY MILANI, CPF 848.789.831-91, torna público que requereu junto à SEMA/MT a Licença de Operação (LO) para atividade de irrigação, realizada pelo sistema de aspersão móvel tipo pivô central na Faz. Vale das Águas, Zona Rural de Nova Ubiratã/MT. Não foi determinado EIA/RIMA.

ADESTEC com Padre Pio

Vagas de Emprego

1-Atendente de padaria, com experiência em atendimento e disponibilidade de horários;
2-Atendente para cafeteria;
3-Auxiliar Administrativo, com experiência no faturamento;
4-Auxiliar Administrativo, com experiência no financeiro;
5-Auxiliar de Almoxarifado, com experiência;
6-Auxiliar de cozinha;
7-Auxiliar de Escrita Fiscal.
8-Auxiliar de farmácia, 12/36 – período diurno e noturno, cursando ensino superior.
9-Auxiliar de Garçon;
10-Auxiliar de Higienização;
11-Auxiliar de Logística, com experiência;
12-Auxiliar de Manutenção, com conhecimento em ferramentas e soldas;
13-Auxiliar de serralheiro, com experiência e referências;
14-Barista;
15-Biomédica, sem experiência;
16-Contador, com experiência;
17-Cozinheira, com experiência para cafeteria;
18-Enfermeira, com COREN ativo;
19-Engenheiro de Produção, com experiência;
20-Entregador, CNH AB, conhecer bem a cidade de Sinop – MT;
21-Fiscal Contábil, com experiência;
22-Gestão de Departamento Pessoal, com experiência em escritório contábil;
23-Lavador de ônibus;
24-Mecânico com experiência em injeção eletrônica;
25-Mecânico de Motos, com experiência;
26-Montador de Móveis, com experiência;
27-Motorista, com experiência e disponibilidade para viagens;
28-Patroleiro, com experiência;
29-Pessoa com Deficiência;
30-Pintor, com experiência em estruturas metálicas;
31-Repositor para supermercado, disponibilidade de horário;
32-Secretária do Lar, com experiência e referência;
33-Secretária Hospitalar, 12/36 diurno;
34-Soldador, com experiência de montagem de cobertura;
35-Soldador, com experiência em solda mig;
36-Técnica de enfermagem, com COREN ativo;
37-Técnico em Ar Condicionado Residencial, com experiência;
38-Telefonista, conhecimento e curso no pacote office;
39-Vendedor (a), para boutique;
40-Zeladora, com experiência.

Para verificar nossas vagas diariamente vocês podem nos seguir no Instagram e acompanhar nossos stories: https://www.instagram.com/adestecobrapadre/

Caso tenha alguma vaga ao qual se interessem fiquem à vontade em nos procurar, teremos o maior prazer em recebê-los. Lembrando que o encaminhamento é feito de acordo com o perfil e são realizados das 07h30min às 10h30min e das 13h30min às 16h30min.

ASSESSORIA EM RECURSOS HUMANOS
Rua dos Coqueiros, 1000 – Jd. Botânico
Fone: (66) 3531-2259 Cel:(66) 9 9632-1922 / 9 9634-7208
www.adestec.org.br – e-mail: rh@adestec.org.br

INVISEG® SEGURANÇA PRIVADA

CONTRATA
PESSOAS COM NECESSIDADES ESPECIAIS

Candidatos interessados procurar a empresa na Av. Tarumãs, 2531 Jd. Maringá, Sinop-MT, com currículo.

PREFEITURA MUNICIPAL DE CAMPO NOVO DO PARECIS
AVISO DE LICITAÇÃO
EDITAL DE PREGÃO ELETRÔNICO N° 086/2020

Recebimento das propostas: a partir do dia 27 de novembro de 2020, às 08:00 horas. (horário de Brasília - DF). Do encerramento das propostas: dia 10 de dezembro de 2020, às 08:00 horas. (horário de Brasília - DF). Data de abertura das propostas: dia 10 de dezembro de 2020, às 09:00 horas. (horário de Brasília - DF). Início da sessão de disputa de preços: dia 10 de dezembro de 2020, às 09:05 horas. (horário de Brasília - DF). OBJETO: REGISTRO DE PREÇOS para futura e eventual aquisição de equipamentos e materiais de proteção individuais (EPI'S). LOCAL DA REALIZAÇÃO DO CERTAME: https://bllcompras.com/ Maiores informações poderão ser obtidas junto a Divisão de Licitações, no Paço Municipal Euclides Horst, Av. Mato Grosso 66NE, Campo Novo do Parecis MT, ou pelo telefone 65 3382 5100 / 5108 / 3382 5138, o edital na integra poderá ser retirado pelo site: www.camponovodoparecis.mt.gov.br.
Campo Novo do Parecis-MT, 26 de novembro de 2020.

Leandro Nery Varaschin
Pregoeiro

PREFEITURA MUNICIPAL DE NOVA MUTUM
AVISO DE RESULTADO
DO PREGÃO ELETRÔNICO N° 026/2020

O Município de Nova Mutum torna público o resultado do Julgamento da licitação supramencionada, julgada no dia 25 de Novembro 2020, com início às 15:00, tendo como objeto aquisição de material permanente do tipo descensor manual de ferro com rodas para uso no cemitério municipal, do qual foi vencedor a empresa: Item 838331, AWB LOGISTICA E TRANSPORTES EIRELI inscrita no CNPJ sob o número 19.939.011/0001-60 no valor de R$ 9.999,99. Não houve manifestação de recursos. Nova Mutum - MT, 25 de Novembro de 2020.

Eduardo Henrique Correia Miiller
Pregoeiro

PREFEITURA MUNICIPAL DE NOVA MUTUM
AVISO DE LICITAÇÃO
PREGÃO ELETRÔNICO N° 027/2020

Objeto: o registro de preços para futura e eventual contratação de empresas para o fornecimento de lubrificantes, fluídos e graxas, que atendam as especificações técnicas exigidas nos manuais de instrução dos ônibus escolares, atendendo às necessidades da Secretaria de Educação e Cultura. Tipo: Aberto e Fechado, Disputa: MAIOR DESCONTO por ITEM – Data de abertura: 10 de dezembro de 2020. Horário: 09h00min – local: www.bll.org.br Edital e anexos: Poderá ser obtido no site http://www.novamutum.mt.gov.br/publicacoes/licitacoes, ou pelo e-mail: eduardo.licitacao@novamutum.mt.gov.br, e ou telefone **65-3308.5400. Nova Mutum – MT, 26 de novembro de 2020.

Eduardo Henrique Correia Miiller
Pregoeiro

PREFEITURA MUNICIPAL DE NOVA MUTUM
AVISO DE LICITAÇÃO
PREGÃO ELETRÔNICO N° 028/2020

Objeto: aquisição de equipamentos de Informática, computadores, notebooks e datashow, para equipar as Escolas e Creches Municipais - Secretaria Municipal de Educação e Cultura - Tipo: Aberto e Fechado Disputa: MENOR PREÇO por ITEM - Data de abertura: 10 de dezembro de 2020. Horário: 14h30min – local: www.bll.org.br Edital e anexos: Poderá ser obtido no site http://www.novamutum.mt.gov.br/publicacoes/licitacoes, ou pelo e-mail: eduardo.licitacao@novamutum.mt.gov.br, e ou telefone **65-3308.5400. Nova Mutum - MT, 26 de novembro de 2020.

Eduardo Henrique Correia Miiller
Pregoeiro

PREFEITURA MUNICIPAL DE NOVA MUTUM
AVISO DE LICITAÇÃO
TOMADA DE PREÇOS N° 044/2020

Objeto: Contratação de empresa para construção do muro com gradil metálico no CMEBI - Recanto dos Encantos, conforme planilha orçamentária, cronograma físico financeiro e memorial descritivo que compõe o projeto básico. Data de Abertura: 14 de dezembro de 2020. Horário: 09:00 horas. Tipo: Menor preço (global). Edital e anexos: Poderá ser obtido no site http://www.novamutum.mt.gov.br/publicacoes/licitacoes, ou pelo email licitacao@novamutum.mt.gov.br, e ou telefone **65-3308.5400. Nova Mutum - MT, 26 de novembro de 2020.

Marcelo Rodrigo Bragatti
Presidente da CPL

PREFEITURA MUNICIPAL DE NOVA MUTUM
AVISO DE LICITAÇÃO
TOMADA DE PREÇOS N° 045/2020

Objeto: contratação de empresa para construção de Escola Nova Municipal de Educação Básica no loteamento Jardim Europa, conforme planilha orçamentária, cronograma físico financeiro e memorial descritivo que compõe o projeto básico. Data de Abertura: 14 de dezembro de 2020. Horário: 14:00 horas. Tipo: Menor preço (global). Edital e anexos: Poderá ser obtido no site http://www.novamutum.mt.gov.br/publicacoes/licitacoes, ou pelo email licitacao@novamutum.mt.gov.br, e ou telefone **65-3308.5400. Nova Mutum - MT, 26 de novembro de 2020.

Marcelo Rodrigo Bragatti
Presidente da CPL

PREFEITURA MUNICIPAL DE NOVA MUTUM
AVISO DE RESULTADO
DO PREGÃO PRESENCIAL N° 112/2020

O Município de Nova Mutum – MT torna público o resultado do Julgamento da licitação supramencionada, julgada no dia 25 de Novembro de 2020, com início às 08:30hs, tendo como objeto o registro de preços para futura e eventual aquisição de gêneros alimentícios para atender as necessidades da secretaria municipal de cidadania e assistência social e seus departamentos, e os programas sociais e despertando talentos da secretaria de esporte. Das quais foram vencedoras as empresas: Itens 172135, 206814, 211027, 220231, 225344, 225744, 225755, 230252, 822121, 823670, 823699, 823702, 823708, 823714, 823752, 823753, 823754, 823755, 823795, 823799, 823805, 823809, 823824, 823831, 823832, 823880, 829285, 829465, 830827, 830831, 830832, 830833, 830834, 831138, 831139, 831338, 832813, 832841, 832905, 834827, 834841, 834847, M B FERNANDES & CIA LTDA inscrita no CNPJ sob o número 28.346.707/0001-73 no valor de R$ 152.442,35; Itens 6753, 170139, 177387, 186935, 196371, 198327, 202553, 205515, 206809, 206818, 206819, 206832, 207647, 207682, 211026, 217985, 220506, 220507, 220532, 220617, 220806, 222966, 225349, 225389, 225690, 225719, 230258, 230264, 230265, 230266, 230273, 819832, 821362, 822079, 823671, 823672, 823673, 823674, 823678, 823680, 823681, 823682, 823691, 823694, 823697, 823698, 823700, 823701, 823715, 823716, 823732, 823734, 823735, 823736, 823744, 823745, 823746, 823748, 823750, 823751, 823797, 823798, 823808, 823813, 823817, 823834, 823836, 823839, 823853, 823855, 824886, 824888, 827150, 827627, 829283, 829284, 829313, 829346, 829353, 829367, 829374, 829381, 829396, 829408, 829409, 829425, 829466, 829956, 830828, 830829, 830830, 830835, 831137, 831198, 832840, 833027, 834828, 834831, 834839, 834840, 834846, 837954, 838378, RIKA COMERCIO DE ALIMENTOS - EIRELI inscrita no CNPJ sob o número 08.117.493/0001-56 no valor de R$ 418.786,30; Itens 213776, 225337, 822072, 823695, 823696, 823743, CASA DE CARNES CHAPECO LTDA inscrita no CNPJ sob o número 07.980.187/0001-86 no valor de R$ 17.632,30. Nova Mutum - MT, 26 de Novembro de 2020.

Sérgio Vítor Alves Rodrigues
Pregoeiro

VENDAS

LOCAÇÃO / ALUGUEL
KITNET Contendo: Sala e cozinha conjugada, 01 quarto, 01 banheiro social, 01 área de serviço e garagem. Endereço: Rua Sonia Maria, nº 12 , Bairro Jardim das Azaleias na cidade de Sinop/MT. Valor: R$ 500,00 (quinhentos reais) mensais. Contato: (66) 3531-7222 / (66) 99633-6623

KITNET Contendo: Sala e cozinha conjugada, 02 quartos, 01 banheiro social, 01 área de serviço, portão eletrônico e cerca elétrica. Endereço: Avenida Notre Dame, Quadra 13, Lote 11, Bairro Residencial Paris na cidade de Sinop/MT. Disponível apartamento 04. Valor: R$ 750,00 (setecentos e cinquenta reais) mensais. Contato: (66) 3531-7222 / (66) 99633-6623

KITNET Contendo: Sala e cozinha conjugada, 02 quartos, 01 banheiro social, 01 área de serviço e garagem. Endereço: Rua dos Pássaros, nº 323, Bairro Residencial Nossa Senhora Aparecida na cidade de Sinop/MT. Disponível apartamento 08. Valor: R$ 750,00 (setecentos e cinquenta reais) mensais. Contato: (66) 3531-7222 / (66) 99633-6623

KITNET Contendo: Sala e cozinha, 02 quartos, 01 banheiro social , 01 área de serviço e garagem. Endereço: Rua dos Cedros, nº 1292, Bairro Jardim Botânico na cidade de Sinop/MT. Disponível apartamentos 03 e 06. Valor: R$ 900,00 (novecentos reais) mensais. Contato: (66) 3531-7222 / (66) 99633-6623

CIDADE JARDIM - R$1.200,00 Detalhes do imóvel 1 Quarto(s) , 1 Banheiro(s) , 1 Cozinha , 1 Sala , 1 Área Serviço Descrição Casa Mobiliada, Com Seguro Residencial contra roubo Cerca elétrica Portão Eletrônico. 200m da UFMT e UNIC Industrial Visitas Agendadas. Imobiliária Mato Grosso Av. dos Tarumãs, 1443 - Jardim Botânico, Sinop – MT. Telefone: (66) 3532-4489

JARDIM BOTANICO - R$3.650,00 Detalhes do imóvel 4 Suíte(s) , 4 Quarto(s) , Banheiro(s) , 1 Cozinha , 1 Sala , 1 Churrasqueira , 1 Área de Lazer , 1 Área Serviço , 675 m². Imobiliária Mato Grosso Av. dos Tarumãs, 1443 - Jardim Botânico, Sinop – MT. Telefone: (66) 3532-4489

JARDIM IPORÃ - R$1.100,00 Detalhes do imóvel 2 Quarto(s) , 1 Banheiro(s) ,, 1 Cozinha , 1 Sala , 1 Área Serviço , 70 m² Descrição cada apartamento r$1.100,00 com 2 quartos sala e cozinha conjugada lavanderia garagem individual casa nova. Imobiliária Mato Grosso Av. dos Tarumãs, 1443 - Jardim Botânico, Sinop – MT. Telefone: (66) 3532-4489

CASA - Contendo: Sala e cozinha conjugada, 02 quartos, 01 banheiro social, 01 área de serviço e garagem. Endereço: Rua dos Azulões, nº 1061, Bairro Maria Vindilina II na cidade de Sinop/MT. Valor: R$ 800,00 (oitocentos reais) mensais. Contato: (66) 3531-7222 / (66) 99633-6623

CASA - Contendo: Cozinha e área de serviço conjugada, 01 sala e 01 suíte. Endereço: Rua Roma, nº 535, Bairro Jardim Itália II na cidade de Sinop/MT. Valor: R$ 950,00 (novecentos e cinquenta reais) mensais. Contato: (66) 3531-7222 / (66) 99633-623

SALA COMERCIAL medindo aproximadamente 60 m² contendo: 01 Banheiro social. Endereço: Avenida das Figueiras, nº 1646, Centro na cidade de Sinop/MT. Denominado Sala 06. Valor: R$ 1.500,00 (um mil e quinhentos reais) mensais. Contato: (66) 3531-7222 / (66) 99633-6623.

SALA COMERCIAL Medindo aproximadamente 60