

A empresa ROBERTO DE SOUZA - SERVIÇOS, com CNPJ: 21.798.320/0001-09 localizada na Rua Belém, nº 1330-N, Setor Industrial do Município de Lucas do Rio Verde, vem por meio deste, tornar público o requerimento da Licença Prévia (LP), Licença de Instalação (LI) e Licença de Operação (LO), junto à Secretaria Municipal de Meio Ambiente de Lucas do Rio Verde/MT para **Atividade de Manutenção e reparação de veículos automotores (máquinas e equipamentos agrícolas).**

BRF S.A., CNPJ: 01.838.723/0494-87, torna público que requereu junto a SEMA/MT a LP e LI de Ampliação para atividade de Abate de Aves no Município de Nova Mutum /MT. NÃO FOI DETERMINADO EIA/RIMA.

KLEVERSON SCHEFFER E OUTRO, torna público que requereu a Secretaria Municipal de Desenvolvimento Econômico e Meio Ambiente de Campo Novo do Parecis a solicitação da Licença Prévia (LP), Licença de Instalação (LI) e Licença de Operação (LO), para a atividade de Armazenamento de Grãos, realizada na Fazenda Cachoeira, na Rodovia MT-170 Km 100 margem esquerda, Zona Rural do Município de Campo Novo do Parecis - MT. Não foi solicitado EIA/RIMA.

ECHER PALMIRO DE BARROS 42 INCORPORAÇÕES SPE LTDA, pessoa jurídica de direito privado, inscrita sob CNPJ nº 37.598.852/0001-32, torna público que requereu à Prefeitura Municipal de Cuiabá/MT por meio da Secretaria Municipal de Meio Ambiente e Desenvolvimento Urbano Sustentável - SMADESS a Licença Prévia para o Condomínio Residencial Multifamiliar localizado na Rodovia Palmiro Paes de Barros, s/n, divisa com a integração transporte, bairro Parque Geórgia, município de Cuiabá/MT (coordenadas geográficas: Latitude 15°39'3.35"S e Longitude 56°3'26.53"O).

DENOAR SMANIOTTO EIRELI, CNPJ 31.790.752/0001-27, torna público que requereu junto a Secretaria de Agricultura e Meio Ambiente de Sorriso - SAMA, a Licença Prévia e Licença de Instalação da área ampliada para a atividade de Incorporação de empreendimentos imobiliários, sito a Av Perimetral Noroeste/ Estrada B, s/nº, Golden Park, Sorriso - MT, não determinado (EIA/RIMA).

A Empresa **AUTO POSTO TIBIRISSA IPIRANGA DO NORTE LTDA**, CNPJ 07.295.775/0001-80, situada na Avenida Rio Branco, s/n, Centro, município de Ipiranga do Norte/MT, torna público que requereu junto a Secretaria Estadual de Meio Ambiente do Estado de Mato Grosso, a renovação da Licença de Operação - LO. A atividade principal de licenciamento - **COMÉRCIO VAREJISTA DE COMBUSTÍVEIS PARA VEÍCULOS AUTOMOTORES (CNAE 47.31-8-00), COMÉRCIO A VAREJO DE PEÇAS E ACESSÓRIOS NOVOS PARA VEÍCULOS AUTOMOTORES (CNAE-45.30-7-03) E COMÉRCIO VAREJISTA DE LUBRIFICANTES (CNAE - 47.32-6-00).** Sendo desde o processo inicial dispensado EIA-RIMA.

O Sr. LAURI PEDRO JANTSCH, brasileiro, agricultor, inscrito no CPF 012.428.201-67, proprietário da Fazenda São Miguel, situada na Estrada R16 no município de Querência - MT. Torna público que requereu perante a SEMA, Secretaria de Estado e Meio Ambiente, a Licença Prévia, Licença de Instalação para Atividade de Irrigação nesta propriedade com as seguintes características; não foi determinado a elaboração de EIA/RIMA;

PATRICIA MACHADO COSTA 92492096149, CNPJ: 35.596.799/0001-05, torna público que requereu junto a Secretaria Municipal de Meio Ambiente e Desenvolvimento Sustentável do Município de Sinop-MT, a Licença Prévia - LP, Licença de Instalação - LI e Licença de Operação - LO para serviços de lavagem, lubrificação, polimento e serviços de lanternagem ou funilaria bem como pintura de veículos automotores, localizado na Rua das Samambaias, nº 2177, Setor Industrial Sul, no município de Sinop/MT. Não EIA/RIMA.

ESPAÇOGRÃOS EMPREENDIMENTOS E PARTICIPACOES S/A, CNPJ: 32.653.700/0002-52, torna público que requereu junto a Secretaria de Estado de Meio Ambiente o Cadastro de Uso Insignificante de água para o poço tubular, coordenadas: 10°08'59,09"S; 54°55'47,38" O; localizado na ROD BR 163 KM 704, s/n, ZONA INDUSTRIAL, Matupá - MT.

PECUS AGROPASTORIL LTDA, CNPJ 37.707.294/0001-04, torna público que requereu junto a Secretaria Estadual de Meio Ambiente-SEMA, a Licença Prévia e Licença de Instalação, para Serviço de criação de bovinos para corte, situado na Rod BR 163, s/n, Zona Rural, KM 900, CEP: 78.540-000 no município de Claudia - MT.

RC PUBLICAÇÕES 66 9 9984-4633

Jairo Machado Carneiro, CPF002.727.011-49, torna publico que requereu a alteração de Portaria de Outorga de Agua Subterrânea nº 919 de 14/11/2018, processo **SEMA 350611/2018**, sendo alterada a coordenada do PT01, onde constava a coordenada, 14°38'5,19"S / 52°21' 15,95"W será alterada para 14°42'38,9"S / 52°06'12,1"W



- Eu prometo que vou mudar, ele me disse.

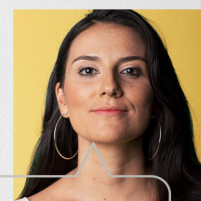

- Eu espero que sim. Só não esperei para descobrir.

Se você passa por isso ou conhece alguém que passa, não se cale. Precisamos conversar sobre violência doméstica e como superá-la.

NÃO CALE. FALE.



Violência contra a mulher é crime. Denuncie. Ligue 180