

1ª SESSÃO
DEFINIRÁ
COMISSÕES
PERMANENTES

Página - 3



DÊ ASAS
AOS SEUS
SONHOS NA
FASTECH!

Página - 8



AGÊNCIA
HOMOLOGA
REAJUSTE DE
5% DE TARIFA

Página - 4

DIÁRIO DO ESTADO

04 A 06 DE FEVEREIRO O JORNAL DIÁRIO DO ESTADO DO MATO GROSSO



2023 Ano IV - Edição 976 - R\$ 3,00 | Informações: 66 3535-1000 | www.diariodoestadomt.com.br | Fundado em 2019

maxim | viagens & entregas

Peça uma viagem

A partir de R\$ 3

NO ESTADO

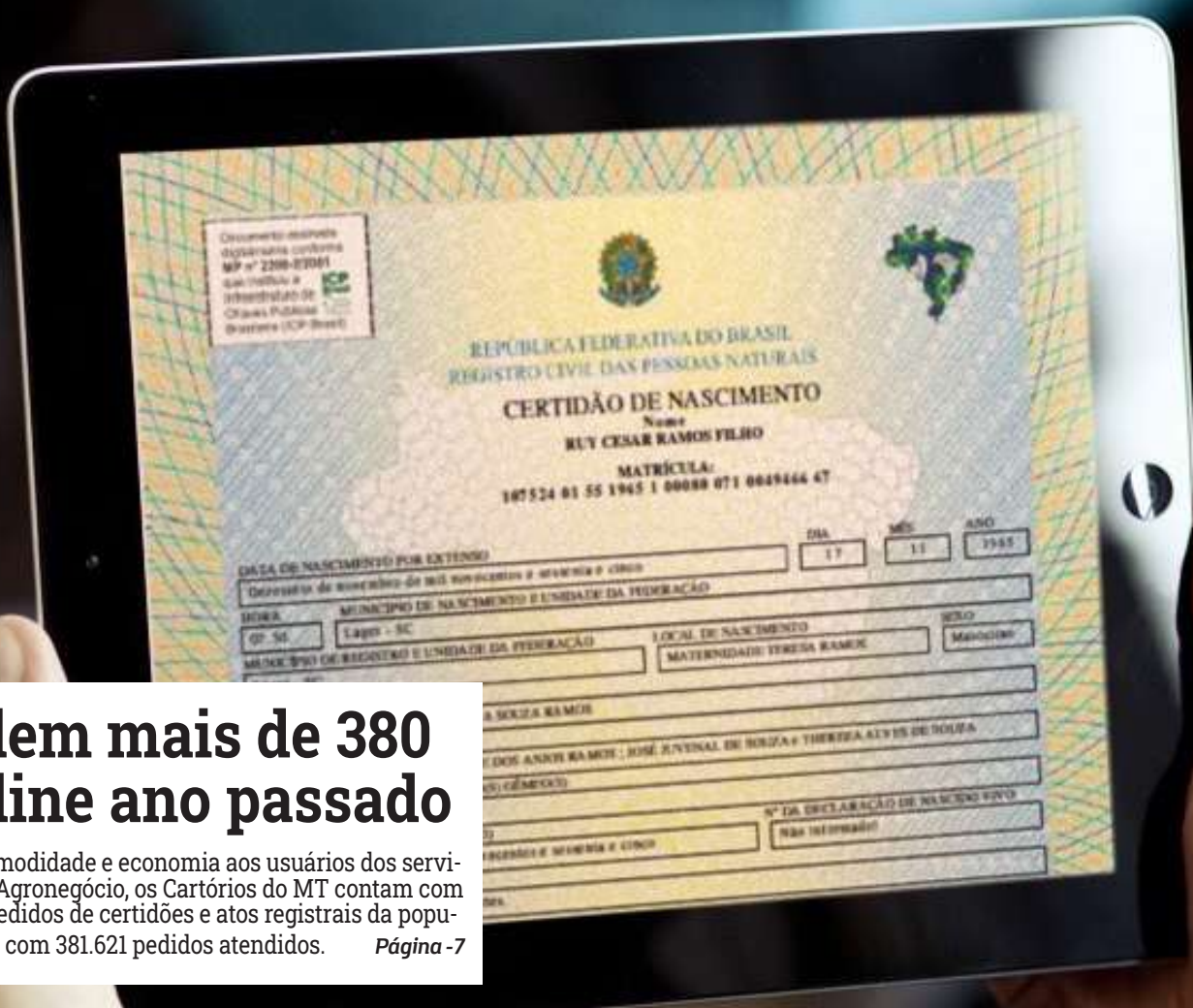

Cartórios atendem mais de 380 mil pedidos online ano passado

Com o objetivo de oferecer facilidade, comodidade e economia aos usuários dos serviços extrajudiciais e também ao setor do Agronegócio, os Cartórios do MT contam com um portal único para atendimento aos pedidos de certidões e atos registraes da população. A plataforma CEI-MT fechou 2022 com 381.621 pedidos atendidos. Página - 7

Sport Sinop e Luverdense se enfrentam sob pressão

Sport Sinop e Luverdense farão um jogo tenso neste sábado, às 17h, no Estádio Gigante do Norte, na Capital do Nortão, válido pela 4ª rodada do Campeonato Mato-grossense. Isso porque as equipes ocupam a 8ª e 7ª posição, respectivamente, na tabela de classificação. Página - 6



Soja (saca 60Kg) Venda

Sinop.....	R\$ 147,00
Sorriso.....	R\$ 147,00
Lucas R. Verde.....	R\$ 148,00
Nova Mutum.....	R\$ 149,00
Rondonópolis.....	R\$ 152,00

Fonte: IMEA

Milho (saca 60Kg) Venda

Sinop.....	R\$ 58,50
Sorriso.....	R\$ 59,00
Lucas R. Verde.....	R\$ 58,80
Nova Mutum.....	R\$ 59,30
Rondonópolis.....	R\$ 60,90

Fonte: IMEA

Arroz (saca 60Kg) Venda

Sinop	
Arroz Sequeiro Cultivar	
Primavera.....	R\$ 125,00
Sorriso	
Arroz Sequeiro Cultivar	
Primavera.....	R\$ 125,00

Fonte: AGROLINK

Algodão

Cuiabá.....	R\$ 122,65
Sorriso.....	R\$ 121,93
Lucas R. Verde.....	R\$ 122,07
Nova Mutum.....	R\$ 122,27
Rondonópolis.....	R\$ 123,13

Fonte: IMEA

Boi Gordo (Compra comercial)

Sinop.....	R\$ 250,67
Nova Mutum.....	R\$ 252,50
Rondonópolis.....	R\$ 250,00

Fonte: IMEA

Índice de preços

Cesta Básica.....	R\$ 523,60
-------------------	------------

Fonte: IMEA

Cotações

Dólar	+1,85%	R\$ 5,1378
Bovespa	-0,97%	109.075,73 pts
Euro	+0,93%	R\$ 5,5539

Selic	Salário mínimo
(13,75% a.a.)	R\$ 1.302

PRESERVAÇÃO DO SOLO



Eficiência e sustentabilidade

A conservação do solo é decisiva para a preservação do meio ambiente e, também, para maior eficiência do agronegócio. E neste quesito, MT sai da frente com o programa AgriSciences. Promovido pela UFMT, o projeto oferece aos produtores rurais aprendizado in loco sobre a aplicação prática das técnicas e tecnologias desenvolvidas, apresentando as vantagens e desvantagens no solo da região. Página - 4

SINOP A ITAITUBA
Via Brasil
BR-163 fecha
a semana
com obras



A Via Brasil BR-163, empresa do grupo Conasa, traz semanalmente seu cronograma de obras de melhoria do trecho da rodovia federal entre Sinop e os acessos aos portos do Norte, localizados em Miritituba/PA. O objetivo é oferecer maior previsibilidade às viagens dos usuários. Página - 7

eLOG encomendas centro-norte

ENVIOS EXPRESSOS

+150 LOCALIDADES Norte · Centro Oeste · Sudeste

AGILIDADE
SEGURANÇA
RAPIDEZ

(65) 3623-2939 (65) 9 9699-3505
www.elogcomendas.com.br

Botelho garante independência da AL

MAIS COBRANÇA. Presidente afirma que ALMT vai assumir nova postura perante o governo do Estado

FOTO: JI SIQUEIRA

DA REPORTAGEM

O presidente da Assembleia Legislativa, deputado Eduardo Botelho (União Brasil), destacou o que classifica de marca da sua gestão à frente do Parlamento, a independência. “De forma independente e responsável, a Assembleia Legislativa vai ajudar o governador Mauro Mendes em seu esforço de fiscalizar e controlar as finanças públicas, para colocar o Estado no caminho do progresso e do desenvolvimento”, disse em plenário.

“As eleições do ano passado deixaram um recado muito claro a todos: os moldes e modelos que nos trouxeram até aqui não servem mais para nos levar ao futuro. Não sou eu que digo, foram as urnas que disseram. O mundo está mudando. O Brasil entra em outra fase e Mato Grosso precisa de nós para atravessar esta ponte e chegar ao futuro. Nós somos a geração da transição. São tempos difíceis, é verdade, mas ao mesmo tempo muito interessantes e de grande esperança”, destacou o presidente da ALMT.

“Sabemos que vivemos um momento de

radicalização e intolerância. Um momento de desgaste, de perda de espaço e de poder de organizações tradicionais e de questionamento às instituições. Em Mato Grosso temos a mesma gestão administrativa estadual, com o governador Mauro Mendes. No Brasil, temos também um novo presidente, Luís Inácio Lula da Silva, Lula. Nesse contexto, o parlamento estadual mato-grossense deve estar atento às questões locais (município e estado) sem esquecer as nacionais, uma vez que as decisões políticas e administrativas tomadas em Brasília repercutem diretamente nos estados e nos municípios”, disse Botelho.

“Estamos renovando o nosso compromisso com a população de Mato Grosso. O compromisso de cuidar bem do dinheiro público. Vamos sempre trabalhar para termos um Estado com menos desigualdades, com oportunidade para todos, um Estado com a geração de empregos, com a construção de casas populares, com a diminuição da violência. Vamos avançar cada vez mais.

O desafio desta legislatura deve reduzir



as desigualdades regionais”, afirmou.

Conforme o presidente da Assembleia Legislativa, “o Estado precisará da nossa con-

tribuição, das nossas ideias, das nossas sugestões, das nossas leis e do nosso empenho. Não há fórmulas mágicas para resolver problemas. Ao

contrário, o melhor caminho para encontrar a solução é o diálogo franco, com transparência, com a verdade, sem rodeios. Esta Casa de Leis não fu-

A Casa não figurará dos debates

girá deste e de outros debates, sempre primando pelo diálogo respeitoso com os adversos, anotando igual respeito aos poderes constituídos”.

CÂMARA DE SINOP

Primeira sessão será às 16h e definirá comissões permanentes

DA REPORTAGEM

A primeira sessão ordinária da Câmara de Sinop foi definida para a próxima segunda-feira (6) com horário diferente. A partir de agora, elas serão realizadas às 16h para que os vereadores analisem e votem projetos de lei, requerimentos, indicações, moções e demais proposições. Até ano passado, o encontro era às 14h.

O calendário, que será votado na primeira sessão de 2023, prevê que serão realizadas 43 sessões até dezembro. Em maio e outubro serão cinco em cada mês. Nos demais, devem ocorrer quatro – uma por semana.

Também nessa primeira sessão deve ser eleito o próximo corregedor do legislativo e os presidentes, relatores e membros das comissões permanentes encarregadas de examinar projetos da Prefeitura e dos vereadores quanto à constitucionalidade e demais aspectos.



FOTO: JOSÉ ROBERTO GONÇALVES

Vereadores farão sessões a partir das 16h

SINOP

Programa “Escritura na Mão” é lançado na Comunidade Vitória

ASSESSORIA DE IMPRENSA

Moradores e lideranças da Comunidade Vitória participaram, na quinta-feira (2), da reunião de mobilização e apresentação do programa de regularização fundiária e das equipes de cadastramento social e topografia. O trabalho faz parte do programa REURB, chamado de “Escritura na Mão”, que irá contemplar cerca de 230 famílias no bairro, com a escrituração dos imóveis. O encontro contou com a presença do prefeito Roberto Dorner, vereadores, lideranças, secretários municipais, além de moradores do local.

O prefeito Roberto Dorner comemorou a conclusão de mais uma reunião, que foi a largada para o processo de coleta de documentos no bairro. “Estamos pegando os bairros que mais necessitam, que não tem o documento, pra entrar essa escritura de forma gratuita. Além do que já foi contratado, que são 2

mil famílias, nós ainda vamos fazer um levantamento na cidade, dos bairros que também precisam de regularização, para verificarmos como podemos escriturar. Agradeço a todos os vereadores que estão nos apoiando e colaborando com esse trabalho, independentemente de partido, porque nosso objetivo é Sinop. Importante lembrar que o terreno sem documento só vale a posse, mas com esse documento definitivo, vai valorizar muito e trazer mais segurança a todos”, disse o prefeito.

O processo é desenvolvido pela empresa Fundação de Apoio à Educação e ao Desenvolvimento Tecnológico do Rio Grande do Norte (Funcern) que, a exemplo do que fez nos bairros com escrituras já entregues, está finalizando os processos de outros bairros.

“A gente se sente muito feliz em estar trabalhando nessa mobilização. Queremos agradecer o nosso



FOTO: ASSESSORIA

Prefeito anunciou regularização de 235 lotes

prefeito, aqui na região da grande São Cristóvão, hoje agradecendo a Comunidade Vitória.

As Chácaras de Lazer

São Cristóvão I e II já receberam as escrituras, por isso agradecer ao prefeito por esse feito”, explicou o vereador Lucinei do São Cristóvão.

SORRISO

Lafin tenta conseguir mais voos da Azul

ASSESSORIA DE IMPRENSA

O prefeito Ari Lafin (PSDB) participou de uma reunião em São Paulo com o responsável pelas Relações Institucionais & First Officer da Azul, Gustavo Navarro e com o Superintendente de Gestão e Operação Infraero, Paulo Eduardo Cavalcante. O debate gira em torno da disponibilidade de mais um voo da Azul com saída de Sorriso. Conforme Ari, a busca é por voos que possam fazer linhas diretas. “A implantação de uma nova linha é necessidade da região como um todo”, destaca Ari. Hoje o Município conta com um voo da Azul com rota diária Cuiabá/Sorriso e Sorriso/Cuiabá; “contudo a própria lotação dessa linha demonstra a necessidade de mais voos”, diz.

Segundo o prefeito, o Município está na área central do Estado, no coração do Estado, sendo que a região congrega vários escritórios de negócios – só em Sorriso são mais de 1,1 mil escritórios atuantes; e, além disso, o Município se encontra na posição do entroncamento da BR-163 com a MT-242, o que acaba fazendo com que o Aeroporto Regional Adolino Bedin seja um local de destino natural para quem precisa ter acesso à grandes centros, quer seja em

situações empresariais ou de lazer. “Constantemente realizamos serviços de ampliação e manutenção da pista e do próprio prédio do aeroporto; estamos preparados para expandir”, frisa o prefeito.

Na busca de uma nova linha, Ari destaca a taxa de desenvolvimento do Município, na casa de 20% ao ano. “Além do nosso Município, há toda uma região circunvizinha que também cresce a passos largos”, diz. O prefeito reforça que “Sorriso é destaque nacional na produção da soja, do milho; é destaque estadual na produção do feijão caupi e do pescado de água doce; mas quando olhamos para essa região central do Estado vamos muito além disso: temos suinocultura, bovinocultura, avicultura e também empresas de transformação de alta expressividade em um raio de apenas 200 quilômetros e que congrega 15 municípios mato-grossenses”, salienta. Para o gestor, os números demonstram a expansão regional e, como consequência a importância de novas linhas.

Além de Navarro, integram o debate o secretário de Desenvolvimento Econômico de Sorriso, Cláudio Oliveira, e os vereadores Diogo Krieger e Rodrigo Machado.

FOTO: MOACIR BARBERI



Nenhuma poderá ser presidida pelo líder do Governo

AGRICULTURA			PECUÁRIA			CONJUNTURA ECONÔMICA			Dólar Comercial		Dólar PTAX		Dólar Turismo		Euro Comercial		Euro x Dólar	
Cotação do dia: 02/02/2023			Cotação do dia: 02/02/2023			Cotação do dia: 30/01/2023			5,1328 +1,75%		5,1030 +2,26%		5,3133 +1,81%		5,5514 +0,88%		1,0860 -0,71%	
SOJA	Sorriso	R\$/sc 145,65	BOI	Rondonópolis	R\$/@ 246,50	Cesta Básica	Cuiabá	R\$ 789,06	Mega-Sena		Quina		Bolsa de Valores BVSP Bovespa IND					
MILHO	Primavera do Leste	R\$/sc 64,35	CA	Cuiabá	R\$/@ 229,20	VBP MT	Mato Grosso	R\$ bi 215,96	Concurso 2560 (01/02/23)		Concurso 6067 (02/02/23)		Pontos	Volume	Máxima (Dia)	Mínima (Dia)	Varição	
ALGODÃO	Sapezal	R\$/@ 167,90	LEITE	Norte	R\$/l 2,24	Emp. Agro	Mato Grosso	-3,273	04 05 17 20 48 52		11 25 26 59 68		109.075,73	16,13 bi	110.570,22	108.877,02	-0,97%	
FONTE:IMEA.			FONTE:IMEA.			FONTE:IMEA.			Acumulada: R\$ 135,000,000.00		Acumulada: R\$ 8,700,000.00		Última atualização: 03/02/2023 às 16h01					

Preservação do solo gera no agro eficiência e sustentabilidade

PARCERIA. “A agricultura é uma história de sucesso mundial”, afirma Rattan Lal, Prêmio Nobel da Paz

DA REPORTAGEM

A conservação do solo é decisiva para a preservação do meio ambiente e, também, para maior eficiência do agronegócio. E neste quesito, o estado de Mato Grosso sai da frente com o programa AgriSciences. Promovido pela Universidade Federal de Mato Grosso (UFMT), o projeto oferece aos produtores rurais aprendizado in loco sobre a aplicação prática das técnicas e tecnologias desenvolvidas, apresentando as vantagens e desvantagens no solo da região. As boas práticas agrícolas para conservação do solo permitem a sua proteção e se mostram benéficas na absorção e captação de carbono da atmosfera, reduzindo sua presença no ar.

O programa, que atua em parceria com as Universidades de Minnesota, Ohio, Maine, Texas e do Departamento de Agricultura dos Estados Unidos, começou a ser desenhado em 2016, quando Rattan Lal, especialista em conservação do solo e vencedor do prêmio Nobel da Paz em 2007 como

membro do Painel Intergovernamental de Mudança do Clima (IPCC, na sigla em inglês), visitou Mato Grosso. Com a articulação de Abreu, Lal apresentou os detalhes do que seria a parceria entre instituições dos Estados Unidos e o estado de Mato Grosso.

“A agricultura no Brasil, especialmente na região do Cerrado, é uma história de sucesso global, chamada “o Milagre do Cerrado”. Foi em 1977 que visitei o Cerrado pela primeira vez. Naquela época, o Cerrado Center era um quarto para armazenar ferramentas agrícolas. Agora, ele compreende instalações de campo de laboratório de nível mundial e dados de pesquisa de alta qualidade são gerados a partir de lá”, afirmou Rattan Lal com exclusividade ao MTVerso. O especialista reconhece o protagonismo de Mato Grosso. “A agricultura no estado de Mato Grosso, desde 2000, é uma história de sucesso mundial, tanto para as regiões do Cerrado, como para as de floresta”, afirmou Lal.

O PROGRAMA

Com a recuperação de pastagens e adoção de práticas como a integração de sistemas biodiversos de cultivo e criação, que conservam e melhoram a saúde e resiliência do solo, Mato Grosso pode escalar a produção de alimento e energia com sistemas que contribuem para adaptação e mitigação da mudança do clima.

Para se ter uma ideia da grandiosidade do AgriSciences, somente a Universidade de Ohio colocou à disposição da UFMT 65 mil alunos e 570 mil formados que atuam ao redor do mundo. O programa já apoiou direta e indiretamente mais de 3 mil produtores e jovens do meio rural e mais de 600 profissionais por meio de ações de extensão e capacitação. No Brasil conta com apoio da Universidade Federal de Viçosa, Famato, Senar-MT, Aprosoja-MT, Acrimat e Embrapa.

Mato Grosso é o maior produtor de grãos do país, responsável por 27,2% da produção nacional. Também é líder em soja (28%), milho (33%); algodão (69%)



Rattan Lal (à esq.) e Daniel Abreu, idealizadores do AgriSciences

e gergelim (98%), além de deter o maior rebanho bovino do país (15% do que é produzido nacionalmente). “Esses números foram conquistados em razão do desenvolvimento e adoção de tecnologias que permitiram o eficiente aumento de produção por unidade de área, reduzindo a pressão sobre as florestas nativas”, afirma o professor Daniel Abreu, coordenador do programa

AgriSciences.

Abreu explica que com a adoção dos sistemas de cultivo/criação propostos para agricultura de baixo carbono, a agropecuária no estado de Mato Grosso apresenta grande potencial de sequestro de carbono da atmosfera.

Diversas pesquisas corroboram a eficiência verificada na prática pelos produtores de Mato Grosso. Entre

os trabalhos mais recentes, está um estudo divulgado pelo Centro de Agronegócios da Fundação Getúlio Vargas (FGV) em janeiro deste ano. A conclusão da pesquisa, feita com 23 fazendas de criação de gado em cinco estados brasileiros, é a de que manter a boa qualidade do solo é decisivo no balanço negativo de carbono, visando maior sustentabilidade e produtividade.

REDUZIU

Cesta básica em Cuiabá volta a custar abaixo de R\$ 800

DA REPORTAGEM

O indicador da cesta básica em Cuiabá apresentou recuo na primeira semana de fevereiro, de -2,44%, passando a custar R\$ 780,58, valor próximo do levantamento em dezembro de 2022. Segundo levantamento do Instituto de Pesquisa e Análise da Fecomércio Mato Grosso (IPF-MT), o recuo de R\$ 19,54 sobre a semana anterior é reflexo da forte variação negativa em itens como o tomate e o café em pó.

O que era previsto para ocorrer, conforme análises anteriores do Instituto, se confirma, com os consecutivos recuos no valor do indicador na capital mato-grossense, o que é muito positivo para o consumidor, além de melhorar as perspectivas das variações futuras.

Para o superintendente da Fecomércio-MT, Igor Cunha, a forte retração no preço do tomate, que mantinha um crescimento nas semanas anteriores, “pode estar ligada ao aumento de sua oferta, diante da colheita da safra de verão”, explicou.

Itens como café, banana, feijão e carne bovina também diminuíram seus preços, favorecendo o planejamento de compras da população, assim como contribuem para uma diminuição no valor da cesta a patamares registrados anteriormente. No entanto, mesmo com um clima mais chuvoso em regiões que beneficiam a cadeia produtiva do leite, houve aumento no seu preço, de 8,73%, como consequência de um menor volume de produção e a uma de-



Redução é muito positiva para o consumidor

manda mais enfraquecida, o que impacta nos preços praticados no atacado e varejo.

“Itens importantes para a alimentação e muito con-

sumidos tiveram queda na semana, como a banana e a carne bovina, diminuindo o peso no gasto familiar dos cuiabanos”, destacou Cunha.

ENCARECEU

Agência homologa reajuste de 5% de tarifa da Ferrovia Norte-Sul

DA REPORTAGEM Agência Brasil

A Agência Nacional de Transportes Terrestres (ANTT) homologou reajuste de 5,03% da tabela tarifária da ferrovia Norte-Sul. A decisão foi publicada pelo Ministério do Transporte no Diário Oficial da União. Além da fórmula usada no cálculo da tarifa, a Decisão nº 17 apresenta uma tabela com valores a serem cobrados para cada tipo de mercadoria: adubos e fertilizantes; cimento, cal e clínquer (matéria prima básica de diversos tipos de cimento); açúcar; óleo vegetal; grãos e farelos; combustíveis; e algodão, entre outros.

A decisão inclui ainda os valores a serem cobrados por contêineres cheios e vazios, de 20 e de 40 pés; bem como a tarifa que será cobrada para direito de passagem.

A Ferrovia Norte-Sul foi concebida com o propósito de ser a espinha dorsal do sistema ferroviário brasileiro, por meio da qual as principais malhas ferroviárias seriam interligadas, facilitando o escoamento da produção nacional e permitindo a conexão entre diversas regiões produtoras e os grandes portos do país.

Quando concluída, terá mais de 4 mil km e cortará o país de forma longitudinal, indo do Rio Grande do Sul até o Pará, passando pelas regiões Sudeste e Centro-Oeste e fazendo interligações para o Nordeste, em especial, o Maranhão.

As primeiras discussões sobre a construção dessa ferrovia foram feitas em 1985 e tinham como maior entusiasta o então presidente da República José Sarney.

PREOCUPANTE

Caso de doença da vaca louca é descoberto na Holanda

DA REPORTAGEM

Um caso de doença da vaca louca foi descoberto em uma fazenda na Holanda, informou o ministro da Agricultura do país, Piet Adema, na quarta-feira (1º).

De acordo com a agência de notícias Reuters, a infecção foi encontrada em uma vaca morta em 30 de janeiro. Em carta ao parlamento holandês, o ministro não especificou em qual fazenda o animal infectado foi encontrado.

A infecção está sendo estudada por especialistas para determinar se a doença é um tipo chamado de encefalopatia espongiforme bovina (EEB) atípica ou clássica. A variante atípica da doença da vaca louca pode ocorrer como efeito da velhice. Por sua vez, o tipo clássico de infecção geralmente é causado por ração animal



Variante atípica da doença pode ocorrer como efeito da velhice

Reino Unido e em outros países europeus na década de 1990.

Casos atípicos foram

ocasionalmente detectados nos últimos anos e podem levar a restrições comerciais temporárias.

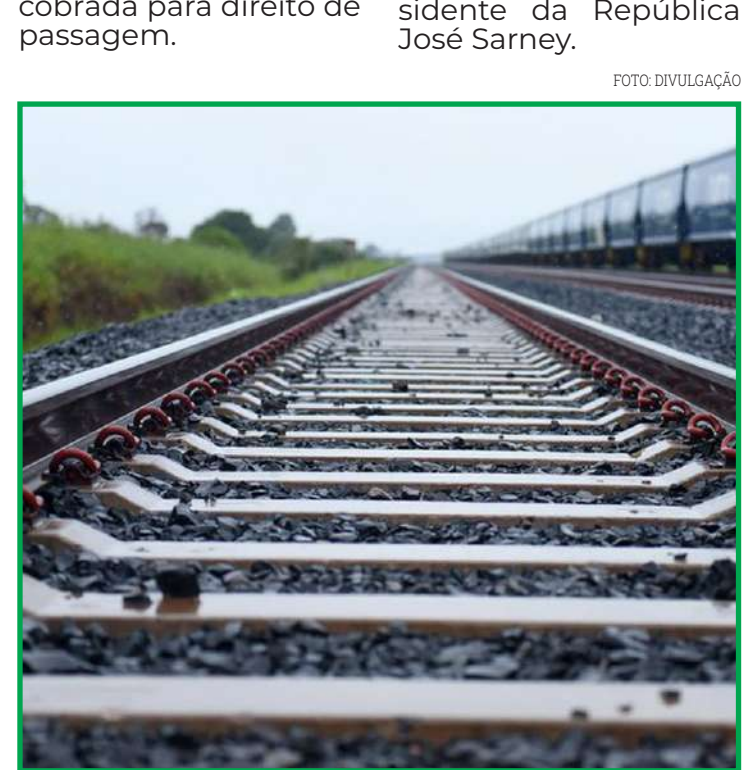

Decisão da ANTT traz tabela com valores para cada tipo de mercadoria

Cartórios atendem mais de 380 mil pedidos online ano passado

MATO GROSSO. Por meio da plataforma eletrônica CEI é possível solicitar inúmeros serviços

FOTO: DIVULGAÇÃO

DA REPORTAGEM

Com o objetivo de oferecer facilidade, comodidade e economia aos usuários dos serviços extrajudiciais e também ao setor do Agronegócio, os Cartórios do Mato Grosso contam com um portal único para atendimento aos pedidos de certidões e atos registraes da população do Estado.

A plataforma CEI-MT fechou o ano de 2022 com o total de 381.621 pedidos atendidos, um crescimento de 20% em relação ao ano passado, quando foram realizados 318,8 mil atos. A plataforma é mantida pela Associação dos Notários e Registrados do Estado de Mato Grosso (Anoreg/MT), entidade que reúne todos os Cartórios de Mato Grosso.

Estão disponíveis para solicitação e visualização eletrônica os seguintes documentos: registros de nascimento; de casamento; de óbito; atas notariais; procurações; locais em que a pessoa tem cartão para reconhecimento de firma; registros de pessoas jurídicas; de títulos e documentos; protestos; matrículas de imóveis; contrato de compra e venda; de doação; escrituras, entre outros.

"A plataforma CEI veio para dar dinamismo aos processos e auxiliar a população, que pode ter acesso às certidões e demais documentos dos cartórios de forma online, sem precisar sair de casa", explica a presidente da Anoreg/MT, Velenice Dias. "Ano a ano o número de solicitações vem crescendo, o que demonstra que a prestação de serviços online

é um caminho sem volta", completa.

Por meio da CEI ainda é possível solicitar 2ª vias de certidões, buscas, matrículas, enviar documentos para registro, baixa, averbação e notificações extrajudiciais. Trabalham também as especialidades: nascimento, casamento, óbito, procuração, escritura, registro de imóveis, títulos e Documentos, Pessoa jurídica e Protesto.

O usuário pode optar por receber o documento solicitado por meio físico ou digital. Caso a opção seja pela versão física, o usuário retira o documento na unidade escolhida ou por correio. Já o documento online (assinado digitalmente) tem validade apenas em meio eletrônico e o usuário recebe via anexo pela própria plataforma CEI-MT. Para a especialidade de Registro de Imóveis (certidão de inteiro teor e matrícula), o prazo para emissão de matrícula é de 4h desde que solicitada em horário de expediente.

Para os demais casos, o prazo é de até 5 dias.

Os serviços da plataforma também podem ser avaliados pelos usuários, que dão notas de 1 a 5 assim que o pedido é concluído pelo cartório, sendo também possível deixar comentários.

COMO UTILIZAR

Para utilizar a plataforma, o usuário deve se cadastrar no site ou no aplicativo e validar o cadastro por e-mail. Em seguida, é necessária a compra de créditos para serem utilizados na

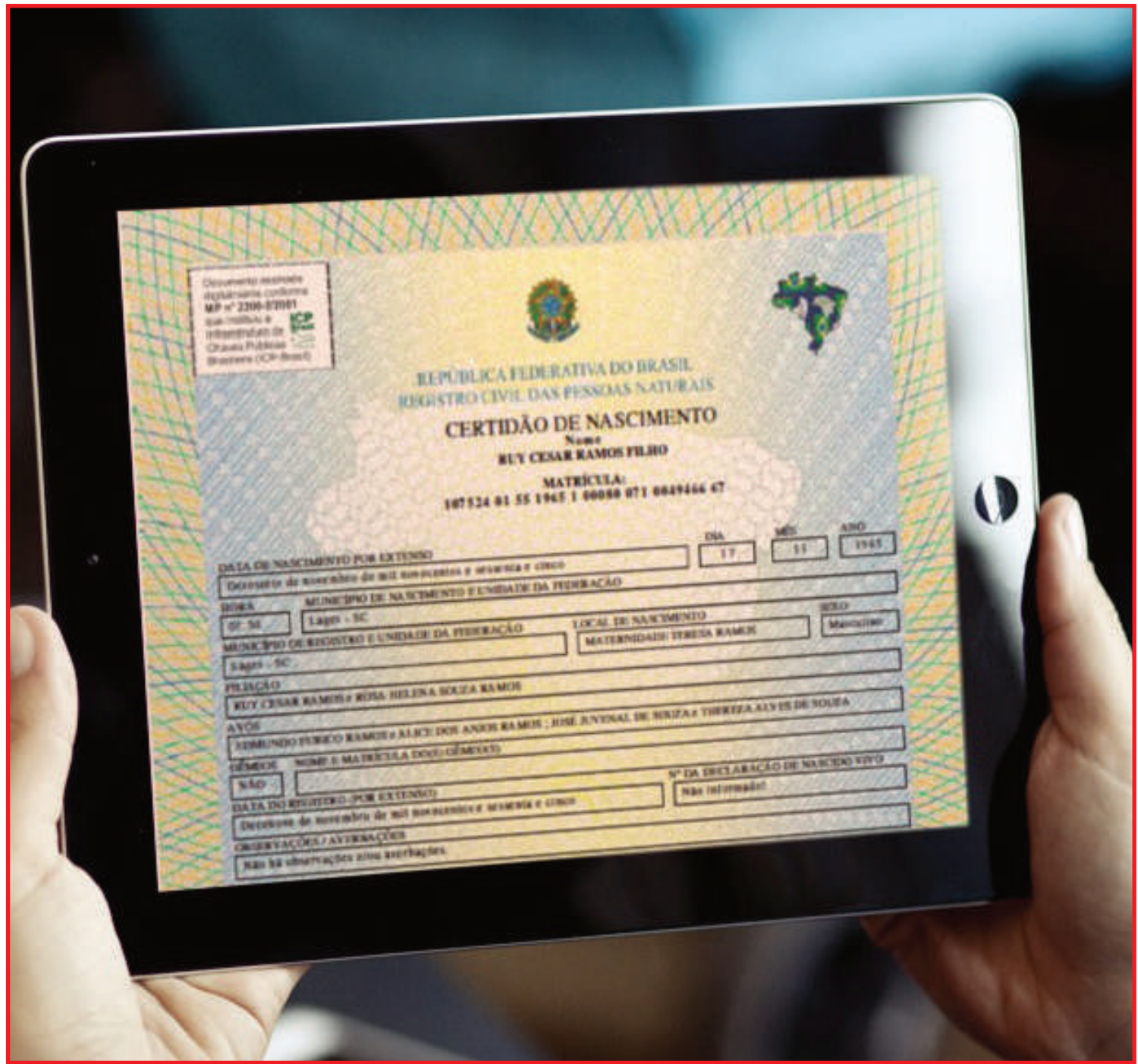

É possível solicitar documentos via internet

aquisição das certidões, sendo o valor mínimo de R\$ 10.

Após a compensação, é liberada a consulta, que pode ser feita por CNPJ/CPF

ou pelo nome da pessoa, seja ela física ou jurídica. Por questões de segurança

e de sigilo, nem todos os documentos estão disponíveis para consulta.

SORRISO

Guarda Municipal remove veículos abandonados

FOTO: DIVULGAÇÃO



Veículos removidos conforme nova resolução 985 do CONTRAN

DA REPORTAGEM

O trânsito ocupa espaço fundamental, permitindo que todos possam ir e vir com segurança e conforto. A partir de 2 de janeiro a remoção de veículos abandonados pode ser imediata.

De acordo com a resolução 985 do CONTRAN e a Lei 14.440 de 2022 Art. 279-A: O veículo em estado de abandono ou acidentado poderá ser removido para o depósito fixado pelo órgão ou entidade competente do

Sistema Nacional de Trânsito independentemente da existência de infração à legislação de trânsito, nos termos da regulamentação do Contran.

Seguindo a nova atualização, em vigor a partir de 2 de janeiro de 2023, a Secretaria de Segurança Pública, Trânsito e Defesa Civil, através da Guarda Municipal, tem realizado a remoção de veículos abandonados, sem ter que aguardar o prazo para o proprietário ser

notificado.

Desta forma, salienta o secretário, José Carlos Moura, a Semsep contribui para um trânsito em condições seguras com a intenção de preservar vidas. "Esse é um trabalho que harmoniza o trânsito, segurança e a saúde, uma vez que um veículo parado acumula água e se torna um hospedeiro natural de mosquitos Aedes aegypti, transmissor da Dengue, Chikungunya e Zika Vírus.

Além de outros vetores que se proliferam em locais com água parada e acúmulo de lixo", explica.

"Desde o início do ano, a Guarda Municipal, removeu 5 veículos em situação abandono em diversos pontos do município, conforme denúncias realizadas via 153. A Semsep vai continuar com esse trabalho e a população pode contribuir, caso tenha conhecimento de veículos nestas condições", orienta Moura.

FIQUE ATENTO

Via Brasil BR-163 fecha a semana com obras em Sinop, Novo Progresso e Itaituba

ASSESSORIA DE IMPRENSA

A Via Brasil BR-163, empresa do grupo Conasa, traz semanalmente seu cronograma de obras de melhoria do trecho da rodovia federal entre Sinop e os acessos aos portos do Norte, localizados em Miratubá/PA. O objetivo é oferecer maior previsibilidade às viagens dos usuários.

Nesta semana, foram realizadas obras em dois trechos: entre Sinop e Novo Progresso, do Km 854 ao Km 1118, e de Novo Progresso a Itaituba, do Km 000 ao Km 385.

Para execução das obras com segurança e no menor tempo

possível, pode ser necessário adoção do sistema pare-e-siga, pelo qual o tráfego é liberado de tempos em tempos, uma vez por sentido. Assim, é importante que os usuários programem suas viagens e saiam com mais antecedência. Também é fundamental respeitar a sinalização de obras e as instruções dos operadores do pare-e-siga.

A concessionária ressalta que tem se esforçado para reduzir ao máximo os reflexos sobre os motoristas. O modelo de trabalho adotado visa garantir mais agilidade, maior produtividade e segurança tanto aos usuários quanto aos colaboradores que atuam nas obras.

FOTO: DIVULGAÇÃO



Obras em dois trechos da BR-163

ESTÁ NA LEI:

Quem agredir mulher terá que pagar ao SUS os custos do tratamento da vítima

"Aquele que, por ação ou omissão, causar lesão, violência física, sexual ou psicológica e dano moral ou patrimonial a mulher fica obrigado a ressarcir todos os danos causados, inclusive ressarcir ao Sistema Único de Saúde".

Lei 13.871/2019



Dê asas para os seus sonhos!

CIÊNCIAS AERONÁUTICAS. Aquele conhecido slogan “Agro é Tech. Agro é Pop. Agro é Tudo” faz todo sentido na Fastech

FOTO: VINÍCIUS MALHEIROS

ASSESSORIA DE IMPRENSA

Formar novos profissionais do mercado aeronáutico. Esse é o compromisso do curso de Ciências Aeronáuticas. E aqui na Faculdade Fastech, você dá asas para os seus sonhos, e os transforma em realidade!

Por suas dimensões continentais, o Brasil anseia pelo transporte aéreo, que hoje é o principal modal em termos de agilidade – principalmente se comparado às dificuldades impostas pela falta de estrutura dos modais rodoviário, hidroviário e ferroviário no país.

Hoje, Mato Grosso conta com seus aeroportos em expansão após a concessão para a iniciativa privada das unidades de Alta Floresta, Cuiabá, Rondonópolis e Sinop. Além disso, muitos aeródromos e aeroportos do interior vêm recebendo estímulos financeiros dos governos Federal e Estadual, como se nota em cidades como Água Boa, Juara, Juína, São Félix do Araguaia e Tangará da Serra, só para citar alguns.

Com isso, o número de vagas de trabalho no setor disparou. E o fato de o estado ser um dos maiores produtores de grãos e turbinar o agronegócio nacional, a aviação agrícola e a chamada aviação executiva também contam com um forte crescimento.

MT possui hoje mais de 600 aeródromos registrados legalmente, mostrando a força da aviação mato-grossense. Esses números vêm atraindo muitas pessoas de outros estados, como Pará e Rondônia, que investem em aeronaves cada vez mais

modernas e funcionais.

A GRADUAÇÃO

Nesse contexto estratégico, a Fastech oferta desde o início de suas atividades o curso de Ciências Aeronáuticas, que em 2022 forma sua primeira turma graduada. A duração da graduação é de três anos (ou seis semestres), no período noturno.

Dentro da faculdade, o acadêmico tem acesso a um simulador de voo, onde é possível treinar situações reais, tanto as mais tranquilas do cotidiano, quanto as mais adversas, que preparam o futuro piloto para o que ele vai enfrentar lá em cima.

Além disso, em todos os períodos, os estudantes são preparados com estações de treinamento da comunicação aeronáutica, a chamada Fraseologia.

PROJETOS

O desenvolvimento de projetos junto ao andamento do curso é outro atrativo. Na prática, o aluno desenvolverá projetos científicos que contribuirão para a aviação, como drones e modelos para aprimorar a qualidade do ensino.

Com a participação de aviadores e comandantes experientes, as palestras com estes grandes profissionais da ativa dos diversos setores da aviação, somada às visitas técnicas a locais estratégicos, objetivam elevar o nível do ensino.

“O interessante está sendo presenciar o mercado de Sinop absorvendo muitos dos alunos do curso para o Terminal Aeroportuário antes mesmo de sua graduação, visto a falta de profissionais dessa área



Acadêmico aprende comandos de voo em um simulador

na região”, explica o professor e coordenador do curso de Ciências Aeronáuticas, Vinícius Martins. Além da

pilotagem de aeronaves, que é um dos grandes chamativos, a grade curricular do curso conta com uma

gama de disciplinas visando qualificar o profissional com a técnica, senso crítico e visão de negócios,

cujas finalidades é gerir seu cargo de forma a atender todas as necessidades do setor e das empresas.

Um guia completo de Sinop. Tudo o que você procura a um clique!

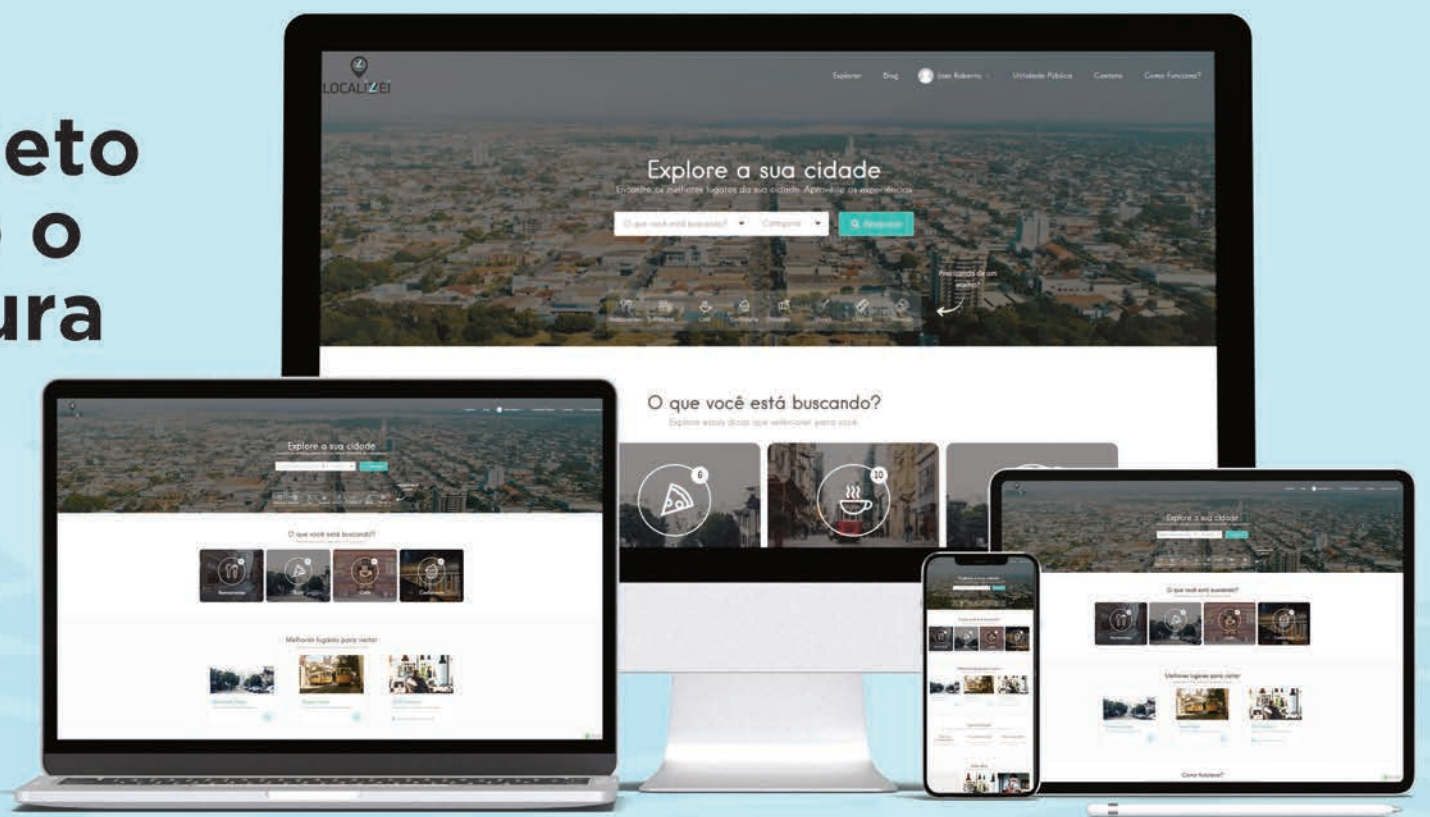

 Lista digital

 Guia Local

 Agenda Cultural

 Lazer e Turismo

 | www.localizzei.com.br

Aponte a câmera do seu celular e fale conosco agora:



LOCALIZEI

 localizzei_sinop