

## REUNIÃO DA FPA

### RECK JR. DEFENDE CONSTRUÇÃO DA FERROGRÃO

Página - 3



## DESTAQUE NO SUB-17,

### KAUÃ ELIAS TREINA COM OS PROFISSIONAIS DO FLUMINENSE

Página - 6



## CINEMA

### NETFLIX INICIA BLOQUEIO DE COMPARTILHAMENTO DE SENHAS

Página - 6

# DIÁRIO DO ESTADO

## QUINTA-FEIRA

## O JORNAL DIÁRIO DO ESTADO DO MATO GROSSO



Máx 33 | Mín 19



WEBSITE

25 de maio de 2023 Ano IV - Edição 1050 - R\$ 3,00 | Informações: 66 3535-1000 | www.diariodoestadomt.com.br | Fundado em 2019

## TÉCNICA REGIONAL



### Ministério da Agricultura vai instalar unidade em Sorriso

O Superintendente Federal Substituto do Ministério da Agricultura em MT, Leny Rosa Filho, e o Auditor Fiscal Federal de Pecuária, Omar Roberto da Silva, comunicaram o prefeito Ari Lafin de que o MAPA pretende instalar uma Unidade Técnica Regional da Agricultura (UTRA) em Sorriso. Na prática, a UTRA é a presença do MAPA no Município. **Página - 3**

### Soja (saca 60Kg) Venda

Sinop.....	R\$ 147,00
Sorriso.....	R\$ 147,00
Lucas R. Verde.....	R\$ 148,00
Nova Mutum.....	R\$ 149,00
Rondonópolis.....	R\$ 152,00

Fonte: IMEA

### Milho (saca 60Kg) Venda

Sinop.....	R\$ 58,50
Sorriso.....	R\$ 59,00
Lucas R. Verde.....	R\$ 58,80
Nova Mutum.....	R\$ 59,30
Rondonópolis.....	R\$ 60,90

Fonte: IMEA

### Arroz (saca 60Kg) Venda

Sinop	
Arroz Sequeiro Cultivar	
Primavera.....	R\$ 125,00
Sorriso	
Arroz Sequeiro Cultivar	
Primavera.....	R\$ 125,00

Fonte: AGROLINK

### Algodão

Cuiabá.....	R\$ 122,65
Sorriso.....	R\$ 121,93
Lucas R. Verde.....	R\$ 122,07
Nova Mutum.....	R\$ 122,27
Rondonópolis.....	R\$ 123,13

Fonte: IMEA

### Boi Gordo (Compra comercial)

Sinop.....	R\$ 250,67
Nova Mutum.....	R\$ 252,50
Rondonópolis.....	R\$ 250,00

Fonte: IMEA

### Índice de preços

Cesta Básica.....	R\$ 523,60
-------------------	------------

Fonte: IMEA

### Cotações

**Dólar**  
-0,36%  
R\$ 4,9534

**Bovespa**  
-1,03%  
108.801,07 pts

**Euro**  
-0,50%  
R\$ 5,3252

Selic (13,75% a.a.)  
Salário mínimo R\$ 1.320



ASSESSORIA

### POR CONCRETO

## Governo vai trocar pontes de madeira da Transpantaneira

A Sinfra-MT trabalha para eliminar todas as pontes de madeira da Rodovia Transpantaneira (MT-060). Principal rota de acesso ao pantanal matogrossense, a estrada parque tem 137 km de extensão e 120 pontes em seu trajeto, sendo que 66 delas são de madeira. **Página - 8**

### ENCEFALOMIELEITE AVIÁRIA

## Doença pode causar grandes prejuízos, diz especialista



"Os desafios nas granjas nem sempre são totalmente conhecidos pelos avicultores. Para a melhor proteção das aves, o conhecimento é a primeira etapa da prevenção e garantia do status sanitário", alerta Gabriel Silva Braga, médico veterinário da Auster Nutrição Animal. **Página - 4**

## TELAS ELETRÔNICAS



## USO EXCESSIVO

O uso excessivo de aparelhos eletrônicos pode afetar a saúde ocular. As principais queixas são de desconforto, cansaço na visão e seca ocular. O médico oftalmologista, Douglas Yanai tratou sobre o tema em palestra no Pint Of Science. **Página - 7**



**eLOG**  
encomendas centro-norte

**ENVIOS EXPRESSOS**



**+150** Norte · Centro Oeste · Sudeste

**LOCALIDADES**

AGILIDADE  
SEGURANÇA  
RAPIDEZ

(65) 3623-2939 (65) 9 9699-3505  
www.elogcomendas.com.br



## Editorial

## Posse sem prisão

A posse de substância ilícita para uso pessoal no Brasil é crime, contudo não está sujeita à pena privativa de liberdade. As punições são advertência, prestação de serviços comunitários ou comparecimento a curso educativo.

O problema é que os legisladores se esqueceram de estipular claramente a quantidade que diferencia o consumo pessoal do tráfico.

O resultado foi o aumento do número de presos por porte de pequenas quantidades, a partir de acusações nas quais o lugar do flagrante, o nível socioeconômico e a cor do réu são usados, na prática, como indícios probatórios do crime. Em 2005, um ano antes de a atual Lei de Drogas ser sancionada, 11,7% dos detentos no país haviam sido encarcerados por tráfico; em 2019, o índice saltou para 26,3%.

Há uma ação em curso no Supremo Tribunal Federal que pode ajudar a esclarecer em parte a questão, mas sua votação está parada desde 2015. Portanto é bem-vindo o anúncio de que o julgamento será retomado na próxima quarta (24). Como o caso é de repercussão geral, a decisão da corte afetará todos os processos sobre o tema que tramitam na Justiça brasileira.

A mudança na lei é sutil. O relator do caso, ministro Gilmar Mendes, sugeriu que se retire a natureza penal das punições em vigor, não apenas para a maconha, mas para todas as drogas.

O indivíduo flagrado portando substância ilícita seria apenas notificado a comparecer perante um juiz, que determinaria a medida a ser cumprida. O magistrado seria da vara cível, e o ato não contaria como antecedente criminal. A notificação seria uma medida administrativa, como uma autuação por infração de trânsito.

Luiz Edson Fachin e Luís Roberto Barroso seguiram parcialmente Gilmar, registrando que a mudança deveria valer apenas para maconha. A definição sobre a extensão da descriminalização só será possível ao final, após os votos de todos os ministros da corte. A aprovação poderá contribuir para diminuir o encarceramento de usuários, principalmente negros e pobres, mas está longe de resolver o problema.

Há um gargalo na legislação que regula costumes no Brasil. Parlamentares se recusam a atualizar diplomas à luz de mudanças culturais e de novas evidências científicas — como ocorre com a união homoafetiva e o aborto. Que o STF conclua seu trabalho, e que o Congresso resolva a fazer o seu.

“

Como o caso é de repercussão geral, a decisão da corte **afetará todos os processos** sobre o tema que tramitam na Justiça brasileira

”

## Ranking dos Políticos - Facebook

Para pessoas ficarem bilionárias, significa que elas tiram de outras que ficam mais pobres? **ERRADO!**



Quanto mais riqueza é produzida, menos miséria no mundo.

## IMAGEM DO DIA

Crédito: Divulgação



Um carro pegou fogo na Avenida do CPA, na terça-feira (23), em Cuiabá. Ninguém ficou ferido e as causas do incêndio são investigadas. O Corpo de Bombeiros foi acionado para atender a ocorrência. Agentes de trânsito estão no local para controlar o fluxo de veículos, que ficou restrito a uma faixa na pista. Os bombeiros levaram cerca de 40 minutos para controlar as chamas, que consumiram totalmente o veículo.



## NOVO CANGAÇO

O governador Mauro Mendes mandou um recado para os criminosos do Novo Cangaço e afirmou que em Mato Grosso "bandido não vai ter vida fácil". A fala foi feita enquanto Mendes citava os episódios de invasão que ocorreram em Nova Bandeirantes, em 2021, e em Confresa, no começo de abril. "Quero parabenizar as nossas Forças de Segurança. O recado que demos em Confresa, em Nova Bandeirantes é na prática, não na conversa. Aqui bandido não vai ter vida fácil e se bopear pode perder aquilo que é mais precioso, que é a própria vida, porque ousaram enfrentar as nossas Forças de Segurança", afirmou. A operação contra o bando que aterrorizou Confresa terminou este mês. Ao todo, 18 bandidos foram mortos em confronto com a Polícia e outros cinco foram presos.

## MALANDRAGEM

Um homem preso em Cuiabá, na terça (23), alvo de uma operação da Polícia Federal contra o tráfico de drogas, escalou uma comarsa para ficar usando sua tornozeleira eletrônica no Maranhão. Segundo a PF, quando os policiais foram cumprir os mandados, encontraram um homem com documentos falsos, se fazendo passar pelo membro da quadrilha. O comarsa também foi preso em flagrante. A organização criminosa atua no tráfico de drogas interestadual entre Mato Grosso e o Maranhão.

## MINISTRO DA EDUCAÇÃO

O ministro da Educação, Camilo Santana, visitará Cuiabá nesta quinta (25) para anunciar a retomada de 71 obras da Educação Básica. A ex-deputada federal e vice-presidente da Conab (Companhia Nacional de Abastecimento (Conab), Rosa Neide (PT), deve marcar presença no evento, assim como outras autoridades. A visita para anunciar as obras em municípios de Mato Grosso antecede a viagem para Rondonópolis, onde o ministro terá agenda na inauguração de uma creche e de um Centro Médico na Universidade Federal da cidade.

## I.N.T.E.R.L.I.G.A.D.O



POR LEANDRO CARECA

## Fazendo tudo ao mesmo tempo?

Recebi, hoje, a visita de um amigo em meu escritório. Curioso com minhas atividades ele perguntou o que eu estava fazendo. Falei em que eu estava trabalhando no momento. Ele me perguntou, então, o que eu faço em um dia "corrido" de trabalho, igual ao que eu estou. Liste, então, tudo que eu já havia feito e tudo que ainda faria no decorrer do dia. Ele, assustado, perguntou: "Tudo ao mesmo tempo"? Expliquei que não, e que devíamos, sempre, organizar o que temos para fazer, focando em uma tarefa e só partindo para a próxima quando a atual estiver concluída.

Foi então que ele, com certo orgulho, falou que seu filho adolescente é "diferente", pois, segundo suas palavras, o garoto é "multitarefa". Imaginando o que ele estava dizendo, visto que muitos pais se orgulham de algo que deveriam se preocupar, pedi para ele "explicar melhor". Ele me falou que o camarada "estuda ouvindo música, com a TV ligada, falando com os amigos no WhatsApp e postando no Instagram, tudo ao mesmo tempo".

Não precisa ser um gênio da área da educação ou da organização para saber que nenhuma das tarefas está sendo bem executada, não é mesmo? Não importa a idade que você tenha ou o quão "multitarefa" julgue

ser, dividir sua atenção em várias atividades faz com que você não consiga ter proveito em nenhuma delas.

Perguntei como andam as notas do garoto, e ele, pensativo, me falou que faz tempo que o filho não fala sobre o assunto. Expliquei que, via de regra, dividir tanto a atenção passa longe de ser algo produtivo, que seria interessante que ele focasse em uma coisa de cada vez, mas que, sem dúvidas, um excelente termômetro seriam as notas obtidas. Dizendo ter certeza que o garoto estava "arrasando", perguntaria e me avisaria.

Cerca de meia hora depois ele me ligou, visivelmente preocupado, dizendo que, após persistir um pouco, o filho mostrou suas notas, e as mesmas estão péssimas. Perguntou se eu poderia ajudar no que diz respeito à organização e foco. E lá vamos nós em mais uma missão de orientar, algo que amo fazer!

**E a gente vai ficando por aqui. Suas opiniões, sugestões e críticas são muito importantes, e você pode entrar em contato pelos fones (66) 99971-6500, (11) 98632-6500 ou pelo e-mail, lsmussi@hotmail.com. Do mais um grande abraço, e até a próxima, se Deus quiser!**



Procure, sempre, organizar sua rotina, separando as tarefas de forma a dedicar toda a sua atenção em cada coisa que estiver fazendo. Com isso você consegue ser mais produtivo e, no fim das contas, produzir mais em menos tempo. Essa de "embolar tudo" só cria, para algumas pessoas, a falsa ilusão de produtividade, mas passa muito, mas muito longe de ser algo real.

**CLIC FINAL**

## O Gambito da Rainha



GONÇALO ANTUNES DE BARROS NETO

O Gambito da Rainha é desses filmes que prende a atenção do telespectador. Foi lançado em 2020 e dirigido por Scott Frank. É baseado no romance homônimo da genialidade de Walter Tevis e conta a história de Beth Harmon (Anya Taylor), jovem prodígio do xadrez que luta contra seus "demônios" internos enquanto tenta conquistar o mundo do xadrez competitivo, buscando alcançar a excelência nesse jogo complexo e estratégico.

A trama se passa na década de 1960. Após perder sua mãe em um acidente de carro, quando era apenas uma criança, Harmon é enviada para um orfanato onde descobre sua paixão pelo xadrez, passando a jogar com o zelador no porão da casa, o que, posteriormente, lhe foi desfeito pela diretora da instituição. De início já revela ter um talento especial no tabuleiro.

Esse talento precoce acaba acompanhado de um vício em tranquilizantes, que, na época, era normal o uso em orfanatos para "acalmar" as crianças. À medida que o enredo avança, com ele a luta de Beth para superar seu vício, enfrentando desafios e preconceitos no mundo do xadrez, até então dominado por homens.

O filme também explora temas mais profundos, como solidão, dependência química e empoderamento feminino. Beth parece ter uma personalidade complexa e multifacetada, com pequenas inseguranças, apesar de sua determinação em seguir adiante como jogadora de xadrez.

O jogo para a menina dá uma sensação de autorrealização e pertencimento, tornando-a excepcional na perseverança e vontade adquiridas pelas cicatrizes deixadas pela condição de órfã de mãe aos nove anos, e de pai desde o nascimento.

Também, o público é levado pelo filme a refletir sobre questões filosóficas profundas, especialmente na busca pelo significado e propósito da existência. Uma delas é a dualidade entre determinismo e livre arbítrio.

Final, de onde vem a forte habilidade de Elizabeth Harmon no xadrez, considerando ter sido criada em um ambiente de dificuldades em sua infância? Isso levanta a questão de até que ponto o destino ou circunstâncias externas influenciam no sucesso das pessoas e até que

ponto as escolhas de cada qual desempenham um papel relevante nas futuras realizações.

Filósofos como Kant e Sartre exploraram essa dualidade e argumentaram que, embora sujeito a limitações e influências externas, o homem é um ser autônomo, capaz de tomar decisões e moldar a própria vida. Será?

O Gambito da Rainha também levanta questões sobre identidade e autenticidade. Elizabeth Harmon, apesar de talentosa, ao mesmo tempo sofre com seus traumas e vícios.

Percebe que ela quer encontrar seu lugar no mundo e, para isso, enfrenta a lógica de se conformar com as expectativas sociais. Essa batalha interna entre ser (ser em si) e se encaixar nas convenções sociais é um tema recorrente na filosofia existencialista. Para Sartre, por exemplo, o homem está condenado à liberdade, o que implica ser responsável por criar a própria identidade e dar significado a sua vida.

Ainda, acima dessas questões, que também inquietam, o filme coloca em evidência a natureza da competição e o significado do sucesso. O mundo do xadrez retratado na série é altamente competitivo e Elizabeth Harmon enfrenta grandes adversários.

Há espaço para se questionar se a vitória é a única indicadora de sucesso ou se existem outros parâmetros a considerar, especialmente o final, em que a nova campeã mundial de xadrez abdica da política oficial da "guerra fria" (EUA x URSS), que a aguardava no estilo de "vencedora dos campeonatos soviéticos na própria Moscou", para jogar uma partida ao ar livre com pessoas simples, que a aplaudiam, independentemente de qualquer nacionalidade ou política oficial.

Enfim, O Gambito da Rainha impõe considerar uma vida sem pertencimento, apesar do sentido da expressão em Gadamer e Heidegger (pertença do homem ao ser, que não o criou e nem o constituiu, mas habita nele). E muito provavelmente, hoje, sem pertencimento é algo como sair e ir saindo, o quanto puder, de grupos de whats, não é mesmo? É por aí...

**GONÇALO ANTUNES DE BARROS NETO É MAGISTRADO**

## EXPEDIENTE

**DIÁRIO DO ESTADO**  
O JORNAL DIÁRIO DO ESTADO DO MATO GROSSO

DIÁRIO DO ESTADO MT GRÁFICA E EDITORA LTDA  
CNPJ: 22.770.157/0001-39

Diário do Estado de Mato Grosso  
SINOP  
Rua dos Angelins, 10 Sala 02 – Jardim das Oliveiras – Sinop-MT  
CEP 78552-442 Caixa Postal 180  
CUIABÁ  
Rua dos Angelins, 10 Sala 02 – Jardim das Oliveiras – Sinop-MT  
CEP 78552-442 Caixa Postal 180

Diretor-Geral  
Carlos Oliveira  
Diretor de Redação  
José Roberto Gonçalves  
Editor de Política  
Clemerson Mendes  
Diagramação e Artes  
Thiago Slovinski

E-mails  
atendimento@diariodoestadomt.com.br  
comercial@diariodoestadomt.com.br  
redacao@diariodoestadomt.com.br  
Fone: 66 3535-1000  
OS ARTIGOS DE OPINIÃO ASSINADOS POR COLABORADORES SÃO DE RESPONSABILIDADE EXCLUSIVA DE SEUS AUTORES

ASSINATURAS  
Sinop - R\$ 600,00 anual  
Outras cidades - R\$ 800,00 anual

www.diariodoestadomt.com.br



# Ministério da Agricultura vai instalar unidade em Sorriso

**TÉCNICA REGIONAL.** Intenção é iniciar os trabalhos da UTRA em até 60 dias

## DA REPORTAGEM

O Superintendente Federal Substituto do Ministério da Agricultura, Pecuária e Abastecimento em Mato Grosso, Leny Rosa Filho, e o Auditor Fiscal Federal de Pecuária, Omar Roberto da Silva, comunicaram o prefeito Ari Lafin de que o MAPA pretende instalar uma Unidade Técnica Regional da Agricultura (UTRA) em Sorriso. Na prática, a UTRA é a presença do MAPA no Município.

“A UTRA é ligada à Superintendência Estadual que por sua vez é ligada ao MAPA; todos os serviços ofertados pelo MAPA estarão em Sorriso com a presença da UTRA”, frisa Rosa Filho. O superintendente destaca ainda que a Unidade será responsável pelos serviços de controle de produção, garantia de qualidade e promoção do desenvolvimento regional de 50 municípios, em uma região que se estenderá do Xingu até Sapezal.

Ari destacou a importância dessa notícia. “Essa é uma solicitação e grande necessidade do Município; há muito vínhamos

conversando sobre essa necessidade com o Mapa e ficamos felizes em receber essa notícia”, diz.

Na reunião, o prefeito lembrou que Sorriso, localizada no “coração do Mato Grosso é a cidade brasileira com a maior produção agrícola”. Nos 600 mil hectares de área produtiva de Sorriso, destacam-se commodities como soja, milho e algodão, com estimativa de produção – em toneladas – para a safra 20/21, de 2,1 milhões, 3,5 milhões e 167 mil, respectivamente, de acordo com dados do Instituto Mato-grossense de Economia Agropecuária (Imea).

“Há muito aguardávamos por essa notícia, até para dar mais segurança na produção como para que possamos acelerar processos como de regularização fundiária, em especial casos como do georreferenciamento e escrituração da área do Assentamento Jonas pinheiro”, frisa o prefeito.

A meta é instalar a UTRA no Município em até 60 dias. Nesse momento, a equipe já está conferindo as instalações das secretarias de Agricultura, Meio



FOTO: DIVULGAÇÃO

**Trabalhos devem começar em 2 meses**

Ambiente, Ciência e Tecnologia (Samatec) e Agricultura Familiar e Segurança Alimentar (Semasa).

Além do pessoal do MAPA e do prefeito, os secretários Marlon Zanella (Semasa); Marcelo Lincoln

(Samatec); Hilton Polese (Governador) e o vereador Maurício Gomes participaram da reunião.

## EMBRAPA?

Rosa Filho também comunicou ao prefeito a

intenção do MAPA em instalar uma unidade da Empresa Brasileira de Pesquisa Agropecuária (Embrapa) em Sorriso.

A Embrapa é uma empresa pública, vinculada ao Mapa, criada em

1973 com a meta de desenvolver a base tecnológica de um modelo de agricultura e pecuária genuinamente tropical. “outra notícia que nos deixa extremamente felizes”, comemora Ari.

## DISCUSSÕES

# Durante reunião da FPA, Reck Jr. defende construção da Ferrogrão

## ASSESSORIA DE IMPRENSA

O deputado estadual Reck Junior (PSD) participou, na terça (23), da reunião da Frente Parlamentar da Agropecuária de Mato Grosso (FPA-MT). O parlamentar apresentou questões relevantes relacionadas ao setor agropecuário do estado e detalhou o relatório final aprovado pela Câmara Setorial Temática (CST) da Ferrogrão, destacando os benefícios que o modal ferroviário trará ao desenvolvimento do agronegócio de Mato Grosso.

“A construção da Ferrogrão é um passo fundamental para impulsionar a modernização da infraestrutura logística voltada ao escoamento da produção agropecuária.

Essa ferrovia proporcionará uma redução considerável dos custos de transporte, permitindo que nossos produtores rurais sejam mais competitivos no mercado global”, pontua.

O deputado destacou a importância da parceria entre os setores público e privado para a construção dos 933 km da ferrovia que conectará Sinop ao Porto de Miritituba, no Pará.

“A Ferrogrão requer uma ação conjunta entre o governo, o setor empresarial e as entidades representativas do agronegócio. É fundamental garantir que os interesses de todos sejam levados em consideração e que possamos contar com uma infraestrutura eficiente e sustentável”, avalia.



FOTO: ASSESSORIA

## RELATÓRIO FINAL

O relatório final aprovado pela CST da Ferrogrão apresenta argumentos jurídicos e dados embasados para subsidiar os ministros do Supremo Tribunal Federal (STF), que voltam a discutir e julgar na quarta (31), a Ação Direta de Inconstitucionalidade

(ADI) 6553, proposta pelo Partido Socialismo e Liberdade (PSOL), questionando a validade da Lei 13.452/2017, que desafia uma pequena porção de 0,054% da área original da unidade de conservação do Parque Nacional do Jamanxim para a construção da ferrovia.

## EM BRASÍLIA

# Mauro Mendes é contra os termos da reforma tributária brasileira

## CLEMERSON SM clemersonsm@msn.com

O governador Mauro Mendes (UNIÃO BRASIL) esteve ontem (24) em Brasília para se reunir com outros chefes do executivo de estados brasileiros e demonstrou uma grande preocupação. Os governadores se reuniram para discutir a proposta de reforma tributária encaminhada pelo governo federal ao Congresso Nacional.

Crítico ao projeto de reforma, Mauro levou à Brasília suas reivindicações e já adianta que o estado pode ser muito prejudicado se a reforma for aprovada no âmbito nacional.

O medo do governador é que com a proposta atual do governo, o Mato Grosso sofrer uma desindustrialização e consequentemente ter perda de arrecadação.

Um dos principais alvos do governo e justamente mexer nos impostos relacionados ao consumo, e isso, deve alterar a forma como são cobrados esses impostos sobre produtos e serviços. Como combustível e telefonia. “Mato Grosso pode ser muito prejudicado com a proposta que está na mesa. O estado pode se desindustrializar e

Mato Grosso perder arrecadação. Estamos numa zona de risco grande”, disse Mendes.

A atual proposta da reforma tributária indica mudanças em tributos como ICMS que afeta diretamente os Estados, o Pis/Cofins e o IPI que são impostos federais e o ISS municipal.

Todos eles serão substituídos por um imposto sobre valor agregado (iva), como ocorre em grande parte das economias desenvolvidas. Hoje o ICMS é a principal fonte de renda dos estados brasileiros. Além de Mauro, quem também tem demonstrado preocupação quanto ao tema é o secretário de Estado de Fazenda, Rogério Gallo, que afirma que o impacto maior ocorrerá na arrecadação do estado, que tem no ICMS uma de suas principais fontes de renda.

O ICMS é um imposto estadual que compõe o preço da maioria dos produtos comercializados e a principal fonte de receita própria do Estado. A queda na arrecadação desse imposto reflete também nos municípios, pois 25% é repassado aos cofres municipais, conforme determina a Constituição Federal.

## SAÚDE PÚBLICA

# MT não tem registro de gripe aviária

## DA REPORTAGEM

Mato Grosso não registra casos de gripe aviária, mas a Secretaria de Estado de Saúde (SES-MT) emitiu um alerta em que orienta medidas de prevenção à doença. O documento considera o alerta emitido pela Organização Pan-Americana de Saúde (Opas), que registra a crescente detecção de surtos de gripe aviária em animais de dez países da Região das Américas e a recente detecção de um caso de infecção humana por gripe aviária no Chile.

“Por mais que Mato Grosso não tenha casos confirmados e suspeitos de contaminação em animais ou humanos, é importante que a população fique atenta à situação nacional. É preciso cuidado e atenção no manuseio de aves e, sobretudo, seguir as recomendações para a prevenção da infecção”, avaliou o secretário adjunto de Atenção e Vigilância em

Saúde da SES, Oberdan Lira.

Já são oito casos confirmados de Influenza Aviária de Alta Patogenicidade em animais no Brasil; os dados são do Ministério da Agricultura, Pecuária e Abastecimento (Mapa). A doença foi identificada no Espírito Santo e no Rio de Janeiro, em pássaros da espécie trinta-réis-de-bando.

Neste contexto, o Mapa declarou estado de emergência zoonosológica em todo o território nacional por 180 dias.

A gripe ou influenza aviária é uma doença viral altamente contagiosa que afeta, principalmente, aves silvestres e domésticas. Atualmente o mundo vivencia a maior pandemia de Influenza Aviária de Alta Patogenicidade e a maioria dos casos está relacionada ao contato de aves silvestres migratórias com aves de subsistência, de produção ou aves silvestres locais.

A infecção pelo vírus da



FOTO: SECOM MT

## Doença foi identificada em animais no Espírito Santo e no Rio de Janeiro

influenza aviária (H5N1) é de notificação compulsória ao Estado. A gripe aviária é transmitida de animal para animal. O animal infectado transmite para outro por meio de secreções biológicas.

Para se prevenir da infecção, é necessário lavar as

mãos com água e sabão ao manipular as aves; evitar que as aves de produção tenham contato com aves silvestres ou outros animais, pois esses podem veicular doenças; realizar controle de roedores e outras pragas que possam veicular doenças e oferecer água tratada às aves.



FOTO: DIVULGAÇÃO

**Governador debateu a reforma com outros chefes do executivo**



AGRICULTURA			PECUÁRIA			CONJUNTURA ECONÔMICA			Dólar Comercial		Dólar PTAX		Dólar Turismo		Euro Comercial		Euro x Dólar	
Cotação do dia: 23/05/2023			Cotação do dia: 23/05/2023			Cotação do dia: 27/04/2023			4,9534 -0,36%		4,9474 -0,40%		5,1370 -0,43%		5,3252 -0,50%		1,0760 -0,12%	
SOJA	Matupá	R\$/sc 110,02	BOI	Colniza	R\$/@ 223,00	Cesta Básica	Cuiabá	R\$ 778,14	Mega-Sena Concurso 2594 (20/05/23)		Quina Concurso 6156 (23/05/23)		Bolsa de Valores   BVSP Bovespa IND					
MILHO	Sapezal	R\$/sc 42,75	CA	Novo Horizonte Do Norte	R\$/@ 202,75	VBP MT	Mato Grosso	R\$ bi 219,26	07 26 32 35 49 55	32 41 62 69 79	Pontos	Volume	Máxima (Dia)	Mínima (Dia)	Varição			
ALGODÃO	Alto Garças	R\$/@ 130,93	LEITE	Nordeste	R\$/l 1,99	Emp. Agro	Mato Grosso	-4.356	Acumulada: R\$ 39,000,000.00	Acumulada: R\$ 800,000.00	108.801,07	22,71 bi	109.919,92	108.546,09	-1,03 %			
FONTE:IMEA			FONTE:IMEA			FONTE:IMEA												

# Doença pode causar grandes prejuízos, diz especialista

**ENCEFALOMIELE AVIÁRIA.** Maioria dos casos se manifesta em aves jovens (causa clínica) e em aves adultas (queda de postura)

ASSESSORIA DE IMPRENSA

“Os desafios nas granjas nem sempre são totalmente conhecidos pelos avicultores. Para a melhor proteção das aves, o conhecimento é a primeira etapa da prevenção e garantia do status sanitário”, alerta Gabriel Silva Braga, médico veterinário da Auster Nutrição Animal. Como exemplo, Braga cita a Encefalomielite Aviária (EA), doença causada por um Enterovírus pertencente a família Picornaviridae, que na maioria dos casos se manifesta de duas formas: em aves jovens causa doença clínica e em aves adultas provoca queda de postura.

Os principais sintomas em aves jovens são os tremores (Tremor Epidêmico, nome recebido no passado). A doença também provoca morte de embriões e de pintinhos com dois ou três dias de vida. “Os sinais clínicos visíveis da EA envolvem sonolência, fraqueza, falta de coordenação motora progressiva, paralisia e tremores intermitentes, principalmente na cabeça e pescoço”, informa o especialista. Gabriel Braga reforça que não há tratamento para a doença e algumas aves podem ficar com se-

quelas como paralisia, encurvamento de perna e falange e alteração nos olhos, como cegueira, olhos turvos e azulados.

Já em aves em produção, a doença leva à queda de postura, que pode durar de 3 a 4 semanas. “Essa é a fase de maior atenção e que em grande parte dos casos não é sequer investigada. Dessa forma, o diagnóstico acaba sendo tardio e com maiores chances de prejuízos”, afirma o especialista da Auster.

A Encefalomielite Aviária é considerada uma enfermidade controlada e há poucos relatos de sua presença em granjas brasileiras, devido à própria evolução da indústria avícola e dos protocolos de vacinação, que possibilitam efetivo controle da patologia. Por conta disso, é pouco considerada na hora do diagnóstico e prevenção. No entanto, tem grande potencial para gerar perdas econômicas.

Para prevenção, Braga recomenda “entender o caminho do vírus causador da EA, seus rastros e manifestações. Assim passamos a considerar as ferramentas de identificação, prevenção e controle”, reforça. Além disso, ele aconse-



FOTO: DIVULGAÇÃO

**Encefalomielite aviária é considerada uma enfermidade controlada**

lha os produtores a ter preocupação especial com a nutrição das aves, “pois a infecção é via oral e o vírus se multiplica no intestino das aves”.

Como ferramenta de proteção das aves contra a Encefalomielite Aviária, a Auster

Nutrição Animal destaca as Linhas Numia Postura Cria e Numia Postura, que contribuem com ótimos níveis nutricionais a partir do 1º dia de vida da ave até o final da produção, oferecendo níveis minerais, vitamínicos, enzimáticos e aditivos

que proporcionam excelente saúde intestinal e criam uma consistente barreira de proteção intestinal.

Gabriel Braga recomenda atenção à qualidade das aves que entram nas granjas, assim como ao processo de vacina-

ção, higienização e dieta oferecida. “As necessidades nutricionais têm papel essencial para o alto desempenho, assim como o correto manejo. Conhecimento também é prevenção”, complementa o técnico da Auster.

TRIGO

## Queda na safra argentina tem reflexo no Brasil

ASSESSORIA DE IMPRENSA

As últimas safras não têm sido fáceis para os agricultores argentinos, e as notícias sobre a colheita não são muito animadoras. Segundo pesquisa realizada pela agtech SIMA - Sistema Integrado de Monitoramento Agrícola, o rendimento do cereal caiu 35% na última safra.

Estes dados trazem uma perspectiva relevante sobre a vulnerabilidade da cultura frente às adversidades do clima, e como a safra e economia brasileira relacionada ao grão ficam à mercê da grande demanda nacional.

No contexto da forte seca que afetou o campo argentino, a agtech, que monitora mais de seis milhões de

hectares em oito países latino-americanos, tirou uma radiografia do que restou da última safra de trigo com base nas informações coletadas de seus usuários.

No entanto, é importante esclarecer que são dados médios de todos os utilizadores da SIMA na Argentina, independentemente das zonas agrícolas, datas de plantação ou variedades utilizadas.

“É um relatório geral e serve como um guia para o que aconteceu e não como uma realidade absoluta de nossos usuários”, reforça Maurício Varela, cofundador da startup.

O cenário das últimas safras está intrinsecamente relacionado aos impactos do evento da La Niña no território. O fenômeno se caracteri-



FOTO: DIVULGAÇÃO

**Danos causados pela estiagem resultaram em queda de 35% no rendimento do cereal**

za pelo resfriamento anormal das águas do Oceano Pacífico Equatorial, ocasionando alterações climáticas por todo o país, e afetando diretamente o regime de chuvas.

Neste contexto, ao finalizar a colheita da safra 2022/23

na Argentina, os dados da SIMA mostraram que a produtividade média dos usuários foi de 2.800 kg/ha de trigo, ligeiramente superior à média nacional do país, que girou em torno de 2.200 kg/ha.

COLÍDER

## Show Rural conta com a 16ª edição do Torneio Leiteiro Balde de Ouro

ASSESSORIA DE IMPRENSA

O 16º Torneio Leiteiro Balde de Ouro, será realizado nos dias 8 e 9 de junho, durante a Show Rural 2023. O evento é uma competição cujo objetivo é identificar e premiar as vacas leiteiras que produzem a maior quantidade de leite durante um período específico de tempo. Serão 4 ordenhas com 10 minutos cada.

Serão 12 vacas participantes, que devem ser ordenhadas duas vezes ao dia, durante a competição. A quantidade de leite produzido é pesada e registrada, no final, a soma da produção é dividida por 4 e o melhor resultado vence a competição.

“Todo produtor que participar receberá um prêmio e um troféu, claro que os 3 primeiros lugares com um incentivo maior. O nosso objetivo é divulgar a produção de leite, afinal a nossa região ainda é uma bacia leiteira. Vamos aproveitar o evento para apresentar cerca de 17 no-

vilhas de embriões puros, que serão o futuro da cultura”, destacou.

Segundo o Instituto de Defesa Agropecuária de Mato Grosso (INDEA), o rebanho bovino de Colíder é formado por aproximadamente 384 mil cabeças. Cerca de 25% desses animais, em torno de 96 mil cabeças, produzem leite.

O torneio leiteiro será finalizado na sexta (9), às 19h, com um jantar para todos os participantes da competição. As premiações ainda estão sendo definidas. A feira de tecnologia agro Show Rural Colíder 2023, será realizada de 7 a 10 de junho, no Parque de Exposição do Sindicato Rural de Colíder, em Mato Grosso. A feira visa gerar cerca de 200 milhões em negócios e mais de 3 mil visitantes. O objetivo do evento é fomentar conhecimento de novas tecnologias, técnicas de produção e soluções para os desafios encontrados nas propriedades rurais voltadas para a pecuária e agricultura.

PIB EM 2023

## Governo revisa previsão de crescimento para 1,9%

DA REPORTAGEM Agência Brasil

A Secretaria de Política Econômica (SPE) do Ministério da Fazenda revisou para cima a projeção de crescimento do Produto Interno Bruto (PIB, soma dos bens e serviços produzidos no país), de 1,6% para 1,9% em 2023. A estimativa para a inflação também aumentou. As previsões estão no Boletim Macroeconômico.

Segundo o Ministério da Fazenda, a elevação da projeção se deve ao aumento do crescimento esperado para este ano, que se reflete na divulgação de indicadores econômicos com resultados melhores do que os projetados para o primeiro trimestre e para o início



FOTO: DIVULGAÇÃO

**Projeção da inflação também aumenta, segundo relatório da Fazenda**

do segundo trimestre.

Para o setor agropecuário, por exemplo, a projeção de crescimento no ano foi revisada de 10,4% para 11%. A

previsão de crescimento para a Indústria avançou ligeiramente, de 0,4% para 0,5%, enquanto a projeção para Serviços cresceu de 0,9%

para 1,3%, destaca o relatório. O crescimento esperado para 2024 manteve-se em 2,3% e, para 2025, ficou em 2,8%.



FOTO: DIVULGAÇÃO

**Evento visa incentivar a produção de gado leiteiro no Nortão**

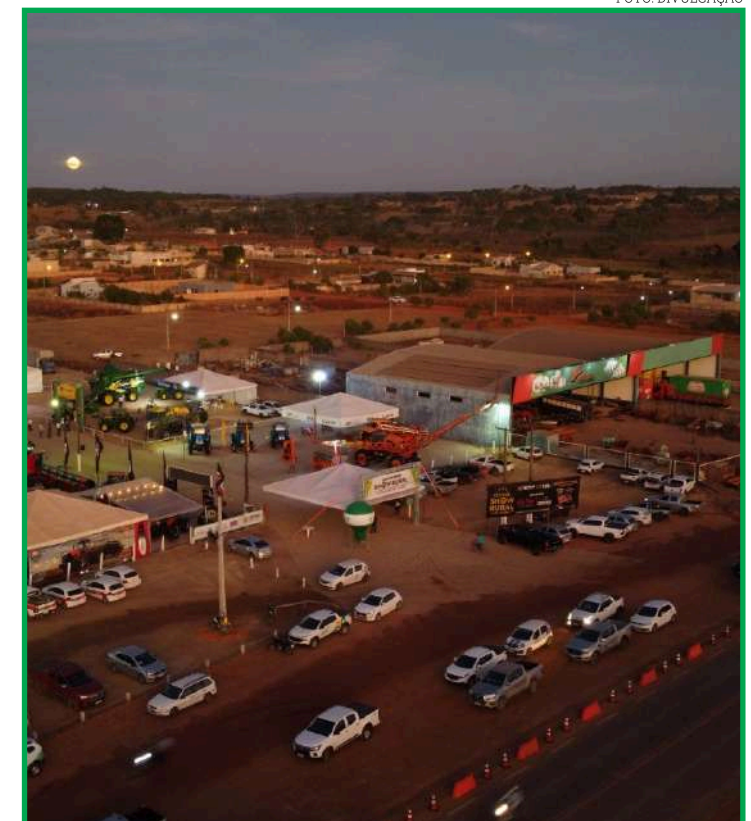

Ilmo Sra., JONAS RABELO DE OLIVEIRA, referente CONTRATO DE EMPREGO, Prezado, considerando que vossa senhoria não comparece ao trabalho desde o dia 13/04/2023 não tendo apresentado qualquer justificativa, vimos pela presente solicitar que entre em contato imediatamente com o Empregador após a ciência da presente, para tratar sobre o seu contrato de emprego. A ausência poderá implicar na incidência das sanções legais. Atenciosamente Pissinatti Empreendimentos Ltda. CNPJ 05.841.963/0001-31, localizada na Av. Magda de Cassia Pissinatti, 336, Residencial Florença em Sinop/MT.

**1º OFÍCIO EXTRAJUDICIAL DE SINOP**  
COMARCA DE SINOP - ESTADO DE MATO GROSSO

**REGISTRO DE IMÓVEIS, TÍTULOS E DOCUMENTOS**

**EDITAL DE LOTEAMENTO**

Aparecida Maria Hartmann, Oficial do Cartório de Registro de Imóveis e Anexos, desta Comarca de Sinop, Estado de Mato Grosso,

Faz saber a todos, quanto o presente Edital virem ou dele tiverem conhecimento que, nos termos do Artigo 18 e seus Parágrafos, da Lei nº 6.766, de 19 de dezembro de 1.979, que **BOSQUE CURUPY LOTEAMENTO SPE LTDA**, pessoa jurídica de direito privado, inscrita no CNPJ sob nº 45.310.314/0001-29, com sede na Avenida das Itaúbas, nº 3034, sala 25, Setor Comercial, no município de Sinop/MT, por seu representante legal, **REQUEREU** o REGISTRO DO LOTEAMENTO caracterizado como: **"BOSQUE CURUPY RESIDENCIAL"**, com a área total de 188.711,67m², instalado sobre o imóvel denominado Lote 106/110, Bairro de Chácaras Sinop, no município de Sinop/MT, com a descrição do perímetro constante da Matrícula nº 112524, devidamente registrada no Cartório do 1º Ofício da Comarca de Sinop, Estado de Mato Grosso. **DEMONSTRATIVO DO PROJETO** - O empreendimento está distribuído em 40.996,91m² de Área de lotes; 94.865,33m² de Área de arreamento; 11.293,60m² de Área institucional; 20.929,49m² de Área Verde; 19.786,34m² Área de Preservação Permanente; 300,00m² Faixa Sanitária. Conforme Decreto Municipal nº 038/2023.

E para que ninguém alegue ignorância expediu-se o presente que será publicado por 03 (três) dias consecutivos no Jornal de melhor circulação desta cidade de Sinop/MT. Decorrido o prazo de 15 (quinze) dias corridos contados da data da última publicação, não havendo impugnação de terceiros, SERÁ FEITO O REGISTRO.

APARECIDA MARIA HARTMANN - Registradora, conferi e subscrevi o presente.

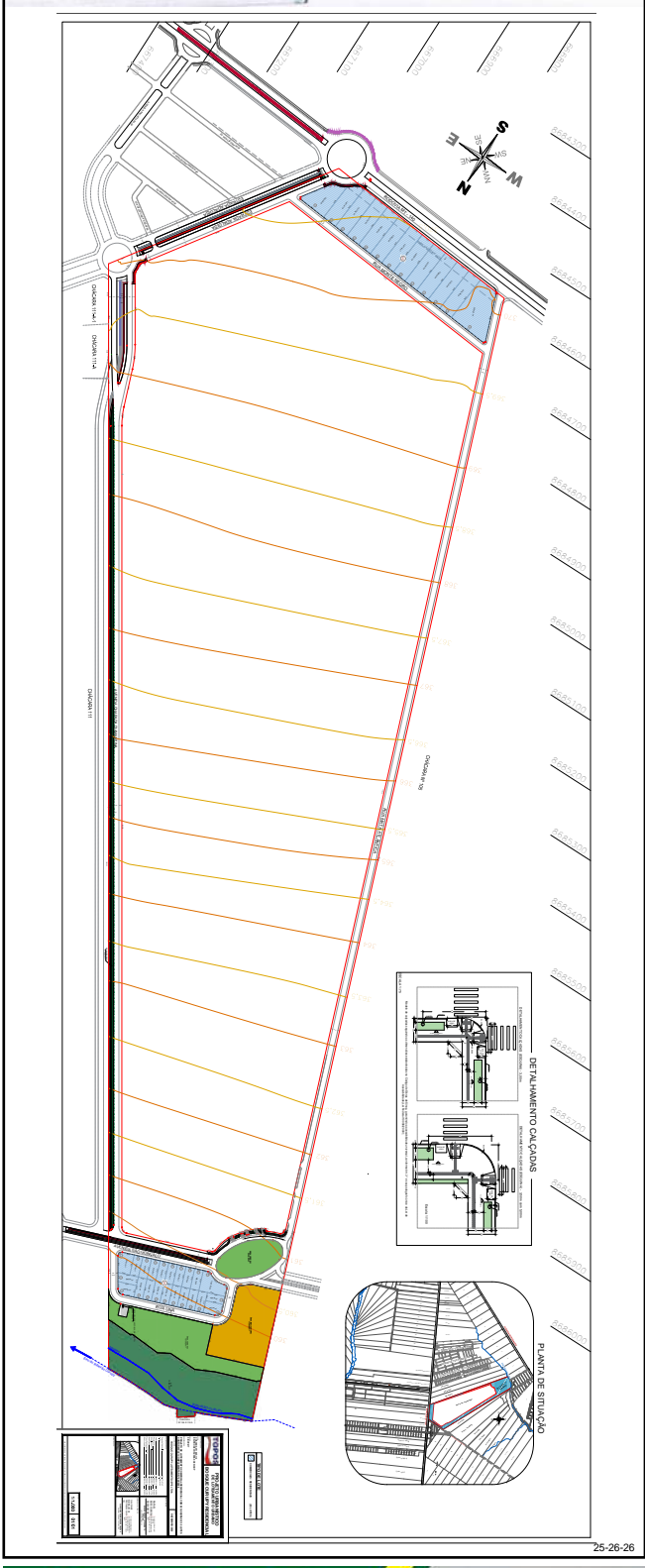

**Amazônia Seguros**

**Seguros para Agronegócios**

Opções de seguros para sua produção agrícola, equipamentos, propriedade e funcionários.

Solicite mais informações  
Fone: (66) 3531-2152  
Whats: (66) 99205-4072

**AVISO DE LICITAÇÃO DESERTA E REABERTURA**  
**PROCESSO LICITATÓRIO Nº 046/2023**  
**PREGÃO PRESENCIAL Nº 010/2023**

A Prefeitura Municipal de Novo Mundo, Estado de Mato Grosso, através da Pregoeira Oficial designada pela Portaria nº 388/2022, de 02/12/2022, torna público que a Sessão Pública para recebimento e abertura da licitação Pregão Presencial nº 010/2023 nos termos da Lei 8.666/93 e Lei 10.520/02 e suas alterações, em sua Sede na Rua Nunes Freire, 12, Alto da Bela Vista, às 14h00min do dia 23 de maio de 2023, objetivando CONTRATAÇÃO DE EMPRESA ESPECIALIZADA NO FORNECIMENTO DE MARMITEIX E REFEIÇÃO (ALMOÇO), COM OBJETIVO DE ATENDER AS NECESSIDADES DAS SECRETARIAS DO MUNICÍPIO DE NOVO MUNDO/MT.

Foi declarada DESERTA, uma vez que não acudiram interessados à presente licitação.

Comunica aos interessados que a NOVA SESSÃO de abertura do Pregão Presencial nº 010/2023, Processo Licitatório nº 046/2023, para recebimento das propostas de preços e da documentação de habilitação será no dia 06 de junho de 2023, às 14:00 horas.

A íntegra do Edital encontra-se disponível no endereço desta instituição, sito à Rua Nunes Freire, 12, Alto da Bela Vista, nesta cidade, onde poderão obter maiores informações a partir das 07h00min às 13h00min e no site oficial do município: [www.novomundo.mt.gov.br](http://www.novomundo.mt.gov.br)

**Novo Mundo, MT, 23 de maio de 2023.**

**Rose Marlei Blot**  
Pregoeira Oficial

**Antonio Mafini**  
Prefeito Municipal

**PROCESSO LICITATÓRIO Nº 047/2023**  
**PREGÃO PRESENCIAL Nº 011/2023**  
**ATO DE HOMOLOGAÇÃO**

Tendo em vista o que consta dos autos do Processo de Licitação realizado na modalidade de Pregão Presencial nº 011/2023, o parecer sobre a sua aprovação e os demais resultados apresentados pela Pregoeira Oficial e Equipe de Apoio, homologo o presente certame para todos os efeitos previstos em lei. O objetivo do Processo Licitatório é CONTRATAÇÃO DE EMPRESA ESPECIALIZADA NA PRESTAÇÃO DE SERVIÇOS DO TIPO EXAMES ULTRASSONOGRAFIA, A SEREM PRESTADOS NA UNIDADE DE SAÚDE DO MUNICÍPIO DE NOVO MUNDO MT, de acordo com as especificações contidas no Anexo I - Termo de Referência.

**Novo Mundo - MT, em 24 de maio de 2023.**

**Antônio Mafini**  
Prefeito Municipal

**AVISO DE LICITAÇÃO**  
**PROCESSO LICITATÓRIO Nº 055/2023**  
**TOMADA DE PREÇOS Nº 006/2023**  
**Tipo: Menor Preço Global**

A Comissão Permanente de Licitação da Prefeitura Municipal de Novo Mundo - MT, no exercício das atribuições que lhe confere a Portaria nº 15/2023 de 23/01/2023, torna público aos interessados que realizará licitação na modalidade Tomada de Preços, no dia 12/06/2023, às 08h00, para contratação de empresa visando a "REFORMA DA INSTALAÇÃO ELÉTRICA DA COZINHA SÃO JOÃO DE NOVO MUNDO-MT", conforme especificações do Edital de Licitação. A íntegra do Edital encontra-se disponível no endereço desta instituição, sito à Rua Nunes Freire, 12, Alto da Bela Vista, nesta cidade, onde poderão obter maiores informações das 07h00min às 13h00min de segunda a sexta e/ou no site oficial do município: [www.novomundo.mt.gov.br](http://www.novomundo.mt.gov.br).

**Novo Mundo, MT, 24 de maio de 2023.**

**ROSE MARLEI BLOTZ**  
Presidente CPL

**Antonio Mafini**  
Prefeito Municipal

**AVISO DE RESULTADO DE LICITAÇÃO**  
**PROCESSO LICITATÓRIO Nº 082/2023**  
**PREGÃO ELETRÔNICO SRP - Nº 014/2023**

A Prefeitura Municipal de Confresa/MT torna público, para o conhecimento dos interessados, o resultado do Processo Licitatório na modalidade PREGÃO ELETRÔNICO - SRP Nº 014/2023, conforme segue:

**OBJETO:** PREGÃO ELETRÔNICO REGISTRO DE PREÇOS PARA FUTURA EVENTUAL AQUISIÇÃO DE MATERIAIS ESPORTIVOS PARA ATENDER AS DEMANDAS DAS SECRETARIAS DE ESPORTE E CULTURA DO PODER EXECUTIVO DE CONFRESA/MT.

**HOMOLOGADO/ADJUDICADO** para as empresas:

**SPORTS TEXTIL COMÉRCIO ESPORTIVO LTDA** - CNPJ: 42.867.490/0001-78. END: AV DOM PEDRO I, 402, BAIRRO CENTRO, CIDADE: JOÃO PESSOA-PB. FONE: (83) 3241-6886/(83) 3253-1480/(83) 3241-6886. CEP: 58013-446. EMAIL: [financeiro.sportstextil@gmail.com](mailto:financeiro.sportstextil@gmail.com)  
Vencedora dos itens 25, 29, 39 e 59 no valor total de R\$8.960,90 (oito mil e novecentos e sessenta reais e noventa centavos).

**BRUNA ALVES DE SOUZA ME** - CNPJ: 26.176.661/0001-66. ENDEREÇO: RUA MASCARENHAS DE MORAIS, Nº 20, CENTRO, CIDADE IPAMERI- GO: CUIABÁ-MT, CEP: 75780-000, FONE: (64) 3453-5612/(64) 9998-31831. EMAIL: [100sportscalçados@gmail.com](mailto:100sportscalçados@gmail.com)  
Vencedora dos itens 06, 07, 08, 12, 15, 16, 18, 20, 21, 23 e 24 no valor total de R\$39.395,00 (trinta e nove mil e trezentos e noventa e cinco reais).

**PLUS SPORT COMÉRCIO DE ARTIGOS ESPORTIVOS EIRELI** - CNPJ: 34.386.298/0001-31. ENDEREÇO: 415 RUA GUILHERME EXNER, SÃO JOSÉ, TERREO, CIDADE: IVOTI-RS, CEP: 93900-000, FONE: (51) 9210-8330. EMAIL: [licitacaoplus@gmail.com](mailto:licitacaoplus@gmail.com)  
Vencedora dos itens 10, 30, 31, 32, 34, 35, 36, 37, 53 e 54 no valor total de R\$10.125,85 (dez mil e cento e vinte e cinco reais e oitenta e cinco centavos).

**EDUCANDO COMERCIO DE ARTIGOS PEDAGÓGICOS LTDA** - CNPJ: 43.853.693/0001-78. ENDEREÇO: AV MARCOS JOSÉ DE LEÃO, Nº 583, CENTRO SALA 2, CIDADE: FELIZ-RS, CEP: 95770-000, FONE: (51) 9959-07159/(51) 3637-2902/(51) 3637-2091, EMAIL: [passarela@passarelafeliz.com.br](mailto:passarela@passarelafeliz.com.br)  
Vencedora dos itens 26, 38, 42, 45, 46, 47, 48, 49, 50, 51, 52, 55, 56 e 58 no valor total de R\$11.935,00 (onze mil e novecentos e trinta e cinco reais).

**MAGNUM IND. E COMERCIO DE REDES ESPORTIVAS EIRELI-EPP** - CNPJ: 11.358.329/0001-45. ENDEREÇO: RUA URBANO PEDRONI, KM 16, LOTE 295-A2, CIDADE: FLORAI-PR, CEP: 87185-000, FONE: (44) 3250-1925/(44) 3250-1918/(44) 9999-97980, EMAIL: [magnumlicita@outlook.com](mailto:magnumlicita@outlook.com)  
Vencedora dos itens 01, 02, 03, 04, 05, 13, 14, 40 e 41 no valor total de R\$12.640,00 (doze mil e seiscentos e quarenta reais).

**TITULAR COMERCIO MATERIAIS ESPORTIVOS LTDA** - CNPJ: 48.468.317/0001-83. ENDEREÇO: AVENIDA ULISSES POMPEU DE CAMPO, Nº 2663, CENTRO NORTE, CIDADE: VARZEA GRANDE-MT, CEP: 78110-600, FONE: (65) 3682-3026/(65) 9813-22318, EMAIL: [licitacao@lupesportes.com.br](mailto:licitacao@lupesportes.com.br)  
Vencedora dos itens 09, 11, 22, 27, 33, 44, 57 e 60 no valor total de R\$27.544,80 (vinte e sete mil e quinhentos e quarenta e quatro reais e oitenta centavos).

**GERAÇÃO 2000 CALÇADOS, CONFECÇÕES E MATERIAIS ESPORTIVOS LTDA** - CNPJ: 03.449.844/0001-02. ENDEREÇO: RUA PERNAMBUCO, Nº 456, CPA 2, CIDADE: CUIABÁ-MT, CEP: 78055-428, FONE: (65) 3641-1894/(65) 9811-5837, EMAIL: [geracao2000esportes@gmail.com](mailto:geracao2000esportes@gmail.com)  
Vencedora dos itens 17, 19, 28 e 43 no valor total de R\$33.928,00 (trinta e três mil e novecentos e vinte e oito reais).

Registro de Preços válido por um período de 12 meses, visto que a empresa atendeu todos os requisitos do Edital e seus Anexos.

**Confresa - MT, 22 de MAIO de 2023.**

**PALANNA OLIVEIRA BEZERRA**  
PREGOEIRA  
PORTARIA Nº 007/2023

**PREFEITURA MUNICIPAL DE MARCELÂNDIA**  
**AVISO DE INEXIGIBILIDADE DE LICITAÇÃO Nº 004/2023**

O Sr. Celso Luiz Padovani, Prefeito Municipal de Marcelândia, Estado de Mato Grosso, comunica a quem possa interessar que após a análise detalhada dos elementos constantes dos autos, RATIFICOU, conforme disposto no art. 26 da Lei 8666/93, com filio no Art. 25, Inciso I da Lei Federal 8.666/93, a INEXIGIBILIDADE DE LICITAÇÃO a favor da empresa EMK INDUSTRIA E COMERCIO DE PLASTICOS LTDA, objetivando a contratação de empresa especializada para fornecimento de Lombadas pré-moldadas para serem instaladas em vias de grande fluxo no Município de Marcelândia/MT, perfazendo o valor total da contratação em R\$ 173.946,18 (cento e setenta e três mil, novecentos e quarenta e seis reais e dezoto centavos). Marcelândia/MT, 23 de maio de 2023.

**Celso Luiz Padovani**  
Prefeito Municipal

**PREFEITURA MUNICIPAL DE NOVA MUTUM**  
**AVISO DE RETIFICAÇÃO E PRORROGAÇÃO**  
**TOMADA DE PREÇOS Nº 006/2023**

O Município de Nova Mutum - MT, torna público que foi retificada a planilha orçamentária que compõe o projeto básico da Tomada de Preços 006/2023, visando a correção do valor estimado para execução dos serviços, que passa de R\$ 640.609,93 para R\$ 629.022,40. Por este motivo foi prorrogada a data de julgamento deste certame para o dia 12.06.2023 às 09:00 horas. Nova Mutum - MT, 24 de maio de 2.022.

**Sérgio Vitor Alves Rodrigues**  
Presidente da CPL em Exercício

**PREFEITURA MUNICIPAL DE MARCELÂNDIA**  
**AVISO DE LICITAÇÃO - TOMADA DE PREÇOS Nº 003/2023**

A Prefeitura Municipal de Marcelândia - MT torna público para conhecimento dos interessados que no dia 12 de junho de 2023, às 08h00 horas (Horário de Mato Grosso), na Sala de Licitações da Prefeitura Municipal realizará a abertura da Tomada de Preço nº 003/2023, a qual tem por objeto a "Contratação de empresa especializada para realizar os serviços de mão de obra com a construção de 50 unidades habitacionais no Residencial Renascer no município de Marcelândia/MT, nos termos do Termo de Convênio nº 2263/2022/SINFRA - TIPO DE LICITAÇÃO: Menor Preço Global. O Edital Completo estará disponível aos interessados de 2ª a 6ª feira das 07 horas às 11h e das 13 horas às 17 horas, na Sala de Licitações da Prefeitura, localizada na Rua Dos Três Poderes nº 777, Centro, CEP. 78.535-000 - Marcelândia-MT, ou ainda no site: [www.marcelandia.mt.gov.br](http://www.marcelandia.mt.gov.br) (ícone: Licitações). Publique-se. Marcelândia/MT, 24 de maio de 2023.

**Raphaella Espindola Benicio**  
Presidente da CPL

**eLOG**  
RECONHECIDO NACIONALMENTE

ENVIOS EXPRESSOS +150 mil locais

**LOCALIDADES**  
AGILIDADE  
SEGURANÇA  
RAPIDEZ

081 9625-2819 | 081 9 9609-5505  
[www.elogcommodas.com.br](http://www.elogcommodas.com.br)

**PREFEITURA MUNICIPAL DE COLIDER-MT**  
**ATOS DE LICITAÇÃO**  
**RESULTADO DE LICITAÇÃO - PREGÃO ELETRÔNICO Nº 021/2023**

A Prefeitura Municipal de Colíder/MT, através de seu Pregoeiro e Equipe de Apoio, torna público o RESULTADO do julgamento referente ao Pregão Eletrônico nº 021/2023, cujo objeto é a "AQUISIÇÃO DE 01 (UM) VEÍCULO DE PASSEIO E 01 (UM) VEÍCULO PICK-UP PARA ATENDER A SECRETARIA MUNICIPAL DE ASSISTÊNCIA SOCIAL DO MUNICÍPIO DE COLÍDER-MT (CONVÊNIO SETASC Nº 2918-2022)".

Sagraram-se vencedoras as seguintes empresas:

EMPRESAS	ITENS	VL. TOTAL (R\$)
BRANDAO AUTOMOVEIS LTDA EPP 42.066.831/0001-06	02	116.400,00
DOMANI DISTRIBUIDORA DE VEICULOS LTDA EIRELI 01.016.616/0001-13	01	84.000,00

**Colíder/MT, 24 de maio de 2023**

**MARCIO ANTONIO DA SILVA**  
Pregoeiro Oficial

**Publique-se**

**PREFEITURA MUNICIPAL DE VERA - MT**  
**AVISO DE LICITAÇÃO - PREGÃO PRESENCIAL Nº 026/2023**

O Município de Vera - MT, através de seu Pregoeiro Oficial, torna Público para conhecimento dos interessados, que realizará às **08h00min (Horário Local), do dia 07 de Junho de 2023**, na Sala de Licitações da Prefeitura Municipal, a abertura do PREGÃO PRESENCIAL Nº 026/2023 - Registro de Preços, destinado à FUTURA E EVENTUAL AQUISIÇÃO DE PNEUS, CAMARAS DE AR E PROTETORES DE ARO PARA USO NOS VEÍCULOS E MÁQUINAS DA FROTA MUNICIPAL DE VERA - MT, tipo "menor preço por ÍTEM", conforme descrições e quantidades constantes no Termo de Referência deste Edital. O edital completo poderá ser retirado no endereço eletrônico [www.vera.mt.gov.br](http://www.vera.mt.gov.br), ou ainda na Prefeitura Municipal de Vera - MT, no Departamento de Licitações, com sede na Avenida Otawa, nº 1651, Bairro Esperança, em Vera - MT, de segunda a sexta-feira no horário de atendimento das 07:00 às 13:00 horas. Informações poderão ser obtidas pelo telefone: (66) 3583-3100 ou via e-mail: [licitacaovera@gmail.com](mailto:licitacaovera@gmail.com).

**Vera - MT, 24 de maio de 2023.**

**JOEDSON AMARAL DE OLIVEIRA**  
PREGOEIRO - Portaria nº 030/2023

**AQUARELA DAS ARTES**

Associação dos Proprietários e Possuidores de Terrenos e Moradores do Loteamento Aquarela das Artes  
CNPJ: 29.375.380/0001-20 IE: Isento  
Endereço: Av. das Artes nº 178 - Aquarela das Artes - Sinop/MT - CEP: 78555-474 - CX Postal: 002  
Telefone: 66-3211-1927 ou 66-99981-5200  
Email: [gerencia@associacaoaquareladasartes.com.br](mailto:gerencia@associacaoaquareladasartes.com.br)

Sinop-MT, 24 de maio de 2023

**EDITAL DE CONVOCAÇÃO PARA ASSEMBLEIA GERAL EXTRAORDINÁRIA**

O Presidente da ASSOCIAÇÃO DOS PROPRIETÁRIOS E POSSUIDORES DE TERRENOS E MORADORES DO LOTEAMENTO AQUARELA DAS ARTES, no uso de suas atribuições conforme o Estatuto Social Artigo nº 31, parágrafos 2º e 3º; e também da Lei Complementar nº 56/2010 do Município de Sinop/MT, convida todos os Associados, Moradores e Proprietários de lotes da primeira, segunda e terceira etapa do Aquarela das Artes Residencial a participarem da realização da ASSEMBLEIA GERAL EXTRAORDINÁRIA, conforme data, horário e local a seguir:

**Data:** 24/06/2023  
**Local:** UNIFASPE - Aquarela das Artes  
**Endereço:** Rua Graciliano Ramos, bairro Aquarela das Artes nº 78D, MT, 78555-902  
**Horário:** 13:30-15:30 (Treze horas e trinta minutos até as Quinze horas e trinta minutos)

**PAUTA:**

- Formalização da Entrega da nova etapa do Aquarela das Artes Residencial
- Aprovação da proposta orçamentária (Agosto/2023 a Dezembro/2023);

**LEANDRO VALENDORF**  
Presidente da Associação Aquarela das Artes

O ESTADO DE MATO GROSSO TEM UM NOVO JORNAL

**DIÁRIO DO ESTADO**  
(66) 3535 - 1000

**LOCALIZEI**

Aponte a câmera do seu celular e fale conosco agora:

[www.localizei.com.br](http://www.localizei.com.br)

- Lista digital
- Guia Local
- Agenda Cultural
- Lazer e Turismo

[localizei\\_sinop](https://www.instagram.com/localizei_sinop)

Um guia completo de Sinop. Tudo o que você procura a um clique!

**Ronaldo**  
CHURRASQUEIRO

Fone: (66) 99911-1302  
Sinop-MT

JORNALISMO DE QUALIDADE IMPRESSO E ON-LINE

**DIÁRIO DO ESTADO**  
[www.diariodostadomt.com.br](http://www.diariodostadomt.com.br)



# Destaque no sub-17, Kauã Elias treina com os profissionais

**FLUMINENSE.** Artilheiro do Sul-Americano sub-17, atacante é uma joia de Xerém e tem multa de R\$ 280 milhões

FOTO: MAILSON SANTANA

**DA REPORTAGEM**

Artilheiro do Sul-Americano sub-17 com a seleção brasileira, Kauã Elias está treinando com os profissionais do Fluminense esta semana no CT Carlos Castilho. Considerado uma joia de Xerém e camisa 9 do Brasil na categoria, o atacante está inscrito na Libertadores.

Kauã Elias tem 17 anos, é natural de Uberlândia/MG. O jogador chegou ao Fluminense aos 11 anos, após ser descoberto por um olheiro do Tricolor Carioca e levado pelo avô para fazer um teste em Xerém.

No ano passado, em uma excursão do sub-16 do Fluminense pela Europa, Kauã se destacou ao marcar 16 gols em 16 jogos. O atleta ainda não estrou no time principal do Flu. Ele tem contrato com o clube até dezembro de 2026 e multa rescisória de cerca de R\$ 280 milhões para o exterior. No Sul-Americano sub-17 este ano, Kauã Elias não disputou o jogo do título contra a Argentina por causa de uma lesão, mas dividiu a artilharia (5 gols) com o companheiro de time Rayan e o argentino Claudio 'Diablito' Echeverri.



Kauã Elias ao fundo, ao lado direito de John Kennedy

Grupo D da Libertadores.

Uma curiosidade é que Alveal é ex-jogador: ele foi meio-campo nas categorias de base da Universidad Católica, do Chile,

durante 10 anos, mas nunca chegou a atuar profissionalmente e decidiu mudar a carreira para a de árbitro, começando a apitar em 2016. Internacional-

mente, sua carreira ainda é curta. O árbitro de 43 anos apitou só três partidas da Copa Sul-Americana, uma delas de um brasileiro: o empate de 0 a 0 do São Paulo com o

Tolima na Colômbia no início do mês. Nesta quinta, ele vai apitar o seu primeiro jogo na Libertadores (até agora ele só tinha atuado como quarto árbitro no tor-

nejo). O Fluminense é o líder do Grupo D com nove pontos, seis a mais que o The Strongest, segundo colocado com três.

## VARIEDADES

### Cinema

# Netflix inicia bloqueio de compartilhamento de senhas

DA REPORTAGEM Omelete

A Netflix começou a notificar os usuários brasileiros que compartilham seus dados de acesso da plataforma com outras pessoas. O informe faz parte da primeira fase do bloqueio de compartilhamento de senhas, anunciado no final de 2022, e que já está em vigor em outros países.

A empresa também ressaltou que usuários têm a possibilidade de adicionar um assinante extra pelo valor adicional de R\$ 12,90.

"Todas as pessoas que moram nesta mesma residência podem usar a Netflix onde quiserem, seja em casa, na rua, ou enquanto viajam. Além disso, podem aproveitar as vantagens dos novos recursos como 'Transferir um Perfil' e 'Gerenciar Acesso e Aparelhos', explicou a plataforma em um comunicado.

A princípio, os donos da conta não serão cobrados caso haja tentativas de acesso externas. Segundo o que foi anunciado anteriormente, para fazer a checagem de compartilhamento de contas, o streaming usará informações como o endereço IP, ID de aparelhos e atividade da conta para determinar qual a principal localização do usuário. Conectar ao Wi-Fi principal a cada 31 dias nos dispositivos irá marcá-los como "dispositivos confiáveis", que a Netflix manterá desbloqueados. Caso um dispositivo tenha sido bloqueado incorretamente, será necessário contatar a Netflix para desbloqueá-lo.

Em caso de viagens, os usuários poderão requisitar um código temporário ao fazer o login. Isso dará a eles acesso a sua conta, nesse novo local, por sete dias consecutivos. A quantidade de aparelhos que podem ser conectados a uma mesma conta varia conforme o plano do usuário.

Mais de 100 milhões de pessoas utilizam os serviços da Netflix com contas de terceiros. A empresa já se prepara para enfrentar a rejeição de boa parte dos consumidores. Ted Sarandos alertou investidores no início de dezembro: "Não se engane, não acho que os consumidores vão adorar logo de cara". Em 2017, a empresa chegou a tuitar: "amor é compartilhar a senha"

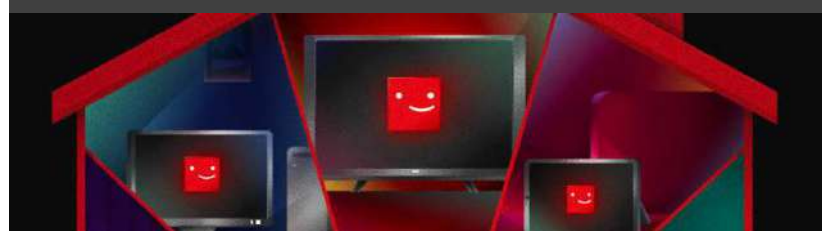

### Cruzadas

www.coquetel.com.br

© Revistas COQUETEL

O transporte que liga duas cidades	Aries premiadas no Oscar e no Grammy	Recobra Admirador que pede autógrafo	Qualquer substância alcalina (Quim.)	Agente do bronzeamento, na praia
Centro do sistema nervoso			Competição esportiva	Alvo do estudo da Gerontologia
Gigantes mitológicos		Criação de Steven Spielberg (Cin.)		Examinei o texto Privados da visão
"Vinho", em "enólogo"			Sem miolo Band-(?), proteção de feridas	
Conduz a canoa		Ir aos (?): explodir Torneira (bras.)		
Mixed Martial Arts (sigla)		Jogo comum em festas beneficentes		
Animais como as minhocas				
Absorvido com alguma tarefa		(?) Legislativo: elabora as leis do País	Antecede o nome de cardeais	Ave das costas brasileiras
Selo de qualidade Relativo a contágio				A fina flor da sociedade
		Ave muito veloz dos cerrados	Local de filmagens Gelo, em Inglês	
Personagem da Disney (HQ)			Cidade islâmica Cobertura (abrev.)	

BANCO 3/aid — ice — set. 5/titãs. 8/entrel. 9/aneldeios.

### Sudoku

Para solucionar o jogo, basta preencher com números de 1 a 9 as linhas verticais e horizontais sem repeti-los.

		6	8	9	
	8			3	
1					8
7		8		5	2
4			6		1
2		7	1		9
	5				1
		9		6	
			9	2	3

### Soluções

V	L	E	R	H	A	L	I	C
O	B	W	E	C	A	C	O	B
O	I	M	E	I	E	P	I	C
T	S	O	O	S	I			
V	O	D	V	P	U	C	O	
S	I	C	O	U	I			
S	O	E	I	L	T	E	N	V
O	G	N	I	B	V	U		
S	E	E	V	A	V	W	W	
O	C	O	V	W	E	R	E	
D	E	T	O	N	E			
I	L	S	V	L	I	L		
O	L	F	E	L	C	O	N	E
S	B	H	I					

8	5	7	2	3	6	4	9	1
4	9	8	5	1	6	7	2	3
1	6	9	7	2	4	5	8	3
6	3	5	1	4	7	2	9	8
1	7	8	9	3	5	6	4	2
2	3	1	8	5	6	4	9	7
9	8	2	1	7	3	5	4	6
5	6	4	2	7	1	8	9	3
7	3	6	8	9	2	4	5	1

### Soluções

8	6	7	1	2	3	5	4	9
5	1	2	8	4	9	6	3	7
4	3	9	6	5	7	1	8	2
9	4	5	2	3	6	7	1	8
6	8	1	7	9	4	2	5	3
2	7	3	5	8	1	9	6	4
1	9	6	4	7	8	3	2	5
7	5	8	3	1	2	4	9	6
3	2	4	9	6	5	8	7	1

F	B	P	L	Z	A	T		
M	O	R	A	L	I	Z	A	R
R	R	A	B	A	T	A		
A	M	O	R	I	M	S	I	
A	B	A	N	A	D	O	R	
S	A	C	E	A	N	A		
D	C	E	S	T	A	E		
S	E	X	O	S	A	T	E	
R	P	E	C	A	S			
R	E	V	I	R	A	R	T	
A	L	I	A	R	E	L	I	
E	S	O	R	D	E	M		
V	O	L	T	E	R	A		
C	O	N	F	E	S	S	O	R

### Horóscopo

**♈ Áries** O meio profissional é onde você mostra suas aptidões. O sucesso chegará quando usar seu magnetismo, inventividade e percepção das conjunturas.

**♉ Touro** Sua potência pessoal se eleva, e você se sente seguro para encarar os problemas. Transforme as situações para lhe favorecer.

**♊ Gêmeos** Você ganha flexibilidade nas relações, e tira lições de ações conjuntas e do convívio. Abra-se ao diálogo e veja oportunidades aparecerem.

**♋ Câncer** Ao contornar os desafios, você revela mudanças proveitosas. Aprenda com os problemas. Requisições novas são as chances que precisa.

**♌ Leão** Uma maior positividade leva você a contornar os obstáculos. Cultive autoconfiança e agilidade nos relacionamentos.

**♍ Virgem** O lado mais decidido e corajoso da sua identidade aflora. Enquanto procura melhorias em sua vida, você energa mais fundo o seu próprio ser.

**♎ Libra** Ao se envolver com as pessoas nos âmbitos intelectual e afetivo, você ganha na junção de experiências. Enalteça diferentes mentalidades.

**♏ Escorpião** Aumenta sua segurança sobre as chances que lhe são apresentadas nas reivindicações do dia a dia. Use sua inteligência e inventividade.

**♐ Sagitário** Oportunidades para ampliar seu conhecimento e usar sua criatividade aparecem e promovem uma evolução intelectual.

**♑ Capricórnio** As adversidades mais difíceis são contornadas usando seu potencial sensível, mental e criativo. Essa é sua chance de se transformar!

**♒ Aquário** As pessoas com quem convive se unem nas atividades coletivas, o que promove transformação e abundância de recursos para todos.

**♓ Peixes** O equilíbrio da rotina alavanca a busca por aperfeiçoamento financeiro e das atividades diárias. Expanda sua visão sobre o uso dos recursos.



# Uso excessivo de telas eletrônicas pode prejudicar a saúde ocular

**DOENÇAS NA VISÃO.** Assunto é tema da palestra “Riscos da exposição excessiva às telas para a saúde da visão”

FOTO: ASSESSORIA

## DA REPORTAGEM

O uso excessivo de aparelhos eletrônicos pode afetar a saúde ocular. As principais queixas são de desconforto, cansaço na visão e seca ocular. O médico oftalmologista, Douglas Yanai tratou sobre o tema em palestra na terça-feira (23), no Pint Of Science de Sinop, no Mestre Cervejeiro.

Os distúrbios da visão atingem cerca de 50 milhões de pessoas, segundo dados da Organização Mundial da Saúde (OMS).

Cerca de 60% dos usuários de dispositivos eletrônicos têm queixas relacionadas aos problemas causados pela síndrome da fadiga digital, mal relacionado ao uso prolongado de telas, que provoca desconfortos além de colaborar para doenças.

Conforme o oftalmologista Dr. Douglas Yanai, o uso de telas de dispositivos eletrônicos tem influência frequente na saúde ocular e está entre as principais causas das queixas que recebe em seu consultório.

“Nós vamos abordar justamente isso na palestra.

Discutir quais são as queixas, quais as influências desses dispositivos eletrônicos no dia a dia. É uma forma de aproximar a ciência com o grande público, discutir temas que muitas vezes são tratados por cientistas, pesquisadores e professores para um ambiente informal, aproveitando para tirar as dúvidas das pessoas”, disse o médico.

## O EVENTO

Para a coordenadora do Pint Of Science em Sinop, professora Mônica Bartira, o evento faz uma aproximação da sociedade acadêmica com a comunidade em geral.

“É uma forma de mostrar para as pessoas que a ciência está envolvida em cada detalhe



Dr. Douglas Yanai palestrou no Pint Of Science de Sinop

do nosso dia a dia, é algo necessário. Para a definição dos temas nós nos reunimos em um

bar, ao estilo Pint Of Science, e cada um apresentou alguma ideia de palestra e palestran-

te”, explicou Mônica.

Em Sinop, o evento é realizado em parceria com a equipe

de Comunicação da Embrapa Agrossilvipastoril, professores da Fastech, Unifasipe, Unemat

e da UFMT, onde Douglas Yanai compõe o corpo docente do Curso de Medicina.

## ETERNO COMBATE

# Sinop realiza novo Levantamento de Índice Rápido do Aedes Aegypti

FOTO: ASSESSORIA



## ASSESSORIA DE IMPRENSA

A equipe do Centro de Combate às Endemias da Secretaria de Saúde está realizando, nesta semana, o segundo Levantamento Rápido de Índices para Aedes Aegypti (LIRAA) do ano, com o objetivo de identificar o índice de infestação do mosquito transmissor da dengue na cidade. Os trabalhos devem ser concluídos até sexta (26).

O coordenador de endemias, Alef de Souza Costa, explica que a pesquisa é realizada em toda a cidade, em quadras sorteadas pelo Ministério da Saúde, no sistema de amostragem, em que o agente visita um imóvel e ‘pula’ outros cinco. “É através dessa pesquisa, que podemos avaliar a situação do mosquito no município, e com isso promover ações e atividades para o combate, trabalhando a prevenção de doenças”,

pontuou. Na primeira pesquisa do ano, em janeiro, o índice estava em 10,9%. Ao longo do ano serão realizadas ainda, mais duas pesquisas. “A meta estipulada pelo Ministério da Saúde é 1%, por isso mesmo no período da seca não podemos descuidar, temos que ficar atentos aos cuidados, e reduzir esses dados, o trabalho de prevenção e orientação, é realizado durante todo ano pelos nossos agentes, mas precisamos contar com o

## LIRAA será realizado até sexta

apoio da população”, frisou o coordenador.

A pesquisa irá percorrer 150 bairros de Sinop, a meta é visitar 20% dos mais de 100 mil imóveis cadastrados na cidade. Durante os trabalhos de rotina e no mutirão de combate a dengue, realizados este ano, mais de 11 mil residências foram visitadas. Os agentes identificaram que os focos estão concentrados dentro dos quintais, principalmente no lixo doméstico.

## TODO O ESTADO

# Unemat abre vagas remanescentes para cursos presenciais de oferta contínua e diferenciada

## DA REPORTAGEM

A Universidade do Estado de Mato Grosso (Unemat) abre processo seletivo para preenchimento de vagas remanescentes dos cursos de graduação presenciais de oferta contínua e diferenciada para ingresso no período letivo de 2023/2. As inscrições podem ser efetuadas até 4 de junho, somente pela internet. Podem se inscrever candidatos que se enquadrem nas seguintes categorias:

Reopção de vínculo: alunos de mesmo curso ou outro curso da própria Unemat;

Reintegração de acadêmicos da Unemat: acadêmicos com vínculo inativo e com pendências nas disciplinas de TCC ou de Estágio, que pretendam retornar ao mesmo curso de graduação ou em câmpus distinto daquele em que estava vinculado;

Transferência externa de Instituição de Ensino Superior (de IES pública ou privada): acadêmicos matriculados em outra IES que pretendam se transferir para o mesmo curso de graduação ou para curso de graduação distinto do seu na Unemat;

Reintegração de acadêmicos de outra Instituição de Ensino Superior (pública e privada);

Portador de Diploma de Ensino Superior.

## INSCRIÇÃO

Inscrições até 4 de junho. É necessário acessar formulário de inscrição eletrônico (<https://vagas-remanescentes.unemat.br/>) e enviar a documentação solicitada em PDF.

A seleção é composta por duas fases: análise dos documentos e análise do Coeficiente de Rendimento. O resultado final está previsto para 10 de julho.

FOTO: DESIGN UNEMAT



Inscrições até 4 de junho, somente pela internet



Art. 1º da Lei 10.048/2000



# Governo vai trocar todas as pontes de madeira da Transpantaneira

**POR CONCRETO.** Até o fim do ano, 25 pontes serão substituídas por estruturas de concreto

## DA REPORTAGEM

A Secretaria de Estado de Infraestrutura e Logística (Sinfra-MT) trabalha para eliminar todas as pontes de madeira da Rodovia Transpantaneira (MT-060). Principal rota de acesso ao pantanal mato-grossense, a estrada parque tem 137 km de extensão e 120 pontes em seu trajeto, sendo que 66 delas são de madeira.

Desde o início da atual gestão, 22 pontes de madeira foram substituídas na rodovia. Destas, 14 foram trocadas por pontes de concreto e oito foram alteradas para aduelas de concreto, estruturas que permitem a passagem de água por baixo da rodovia e substituem pontes menores.

Mais 24 pontes de madeira serão trocadas por aduelas de concreto até o fim de 2023. O valor total investido pelo Governo do Estado para substituição de pontes por aduelas na Transpantaneira é de R\$ 6 milhões. Os serviços começam a partir do fim de junho, quando o volume de água no Pantanal baixa, possi-

bilitando fazer os desvios necessários para as obras, e seguem até o início da cheia novamente, em novembro ou dezembro.

Até o fim deste ano, outra ponte de concreto será entregue na rodovia. Ela está sendo construída sobre o Rio Figueira. Com 120 metros de extensão, vai eliminar a maior ponte de madeira da Transpantaneira.

O secretário de Infraestrutura e Logística, Marcelo de Oliveira, explica que a substituição de pontes de madeira por estruturas de concreto é um benefício para a administração, diminuindo os custos com manutenção. As pontes da Transpantaneira têm que ser recuperadas periodicamente, devido às características do Pantanal.

“Além disso, há um ganho ambiental. Quando você elimina uma ponte de madeira, você preserva a floresta, porque não vai precisar derrubar uma árvore para fazer a manutenção, para substituir uma viga ou uma prancha”, explica.

A Sinfra-MT também licitou a elabora-



FOTO: DIVULGAÇÃO

ção de projetos para construir 41 pontes de concreto na rodovia. Elas fazem parte do pacote de 141 projetos de pontes licitados pelo Governo de Mato Grosso no começo deste ano. As pontes da Transpantaneira terão entre 15 e 75 metros de extensão.

De acordo com o secretário adjunto de obras rodoviárias, Nil-

ton de Britto, a substituição das pontes de madeira na estrada estadual é uma das metas da atual gestão. “Nós vamos cumprir essa meta e até o fim do ano que vem a Transpantaneira não terá nenhuma ponte de madeira”, afirma.

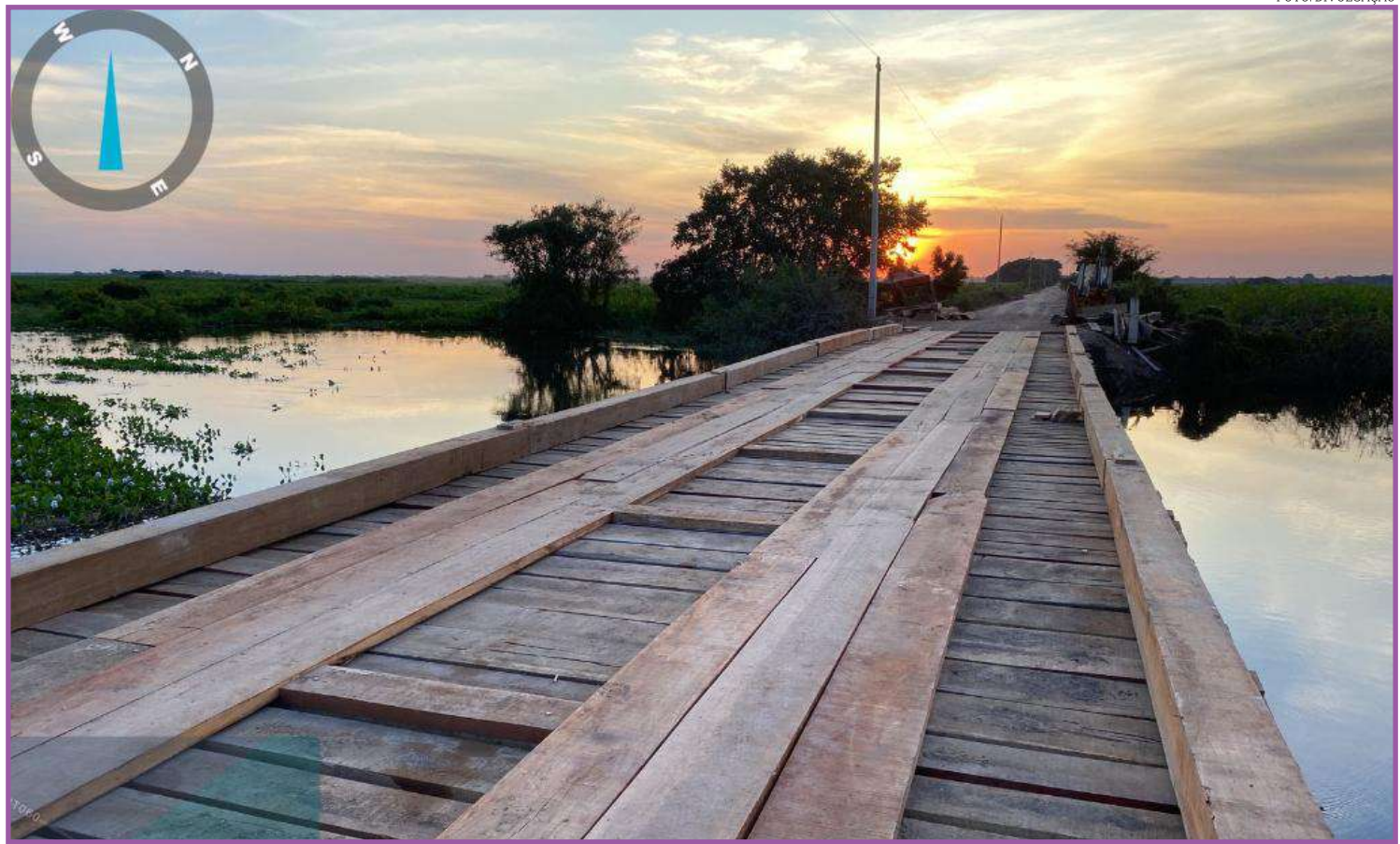
Entre as 41 pontes de concreto que serão construídas, está uma de 75 metros sobre o

Corixo da Mortandade. A atual estrutura de madeira cedeu no dia 12 de maio, após a passagem de um caminhão de 28 toneladas que ignorou os avisos de restrição de peso sobre a ponte.

A equipe da Sinfra-MT começou o trabalho de recuperação da estrutura imediatamente com a estimativa de liberar o trânsito

até o domingo (21). No entanto, ainda no sábado a noite, os veículos puderam voltar a passar sobre a ponte e os trabalhos foram concluídos na segunda-feira (22). Desde novembro de 2022, a Sinfra-MT trabalha na restauração de pontes de madeira da rodovia, priorizando as que estavam em piores condições.

## Um guia completo de Sinop. Tudo o que você procura a um clique!

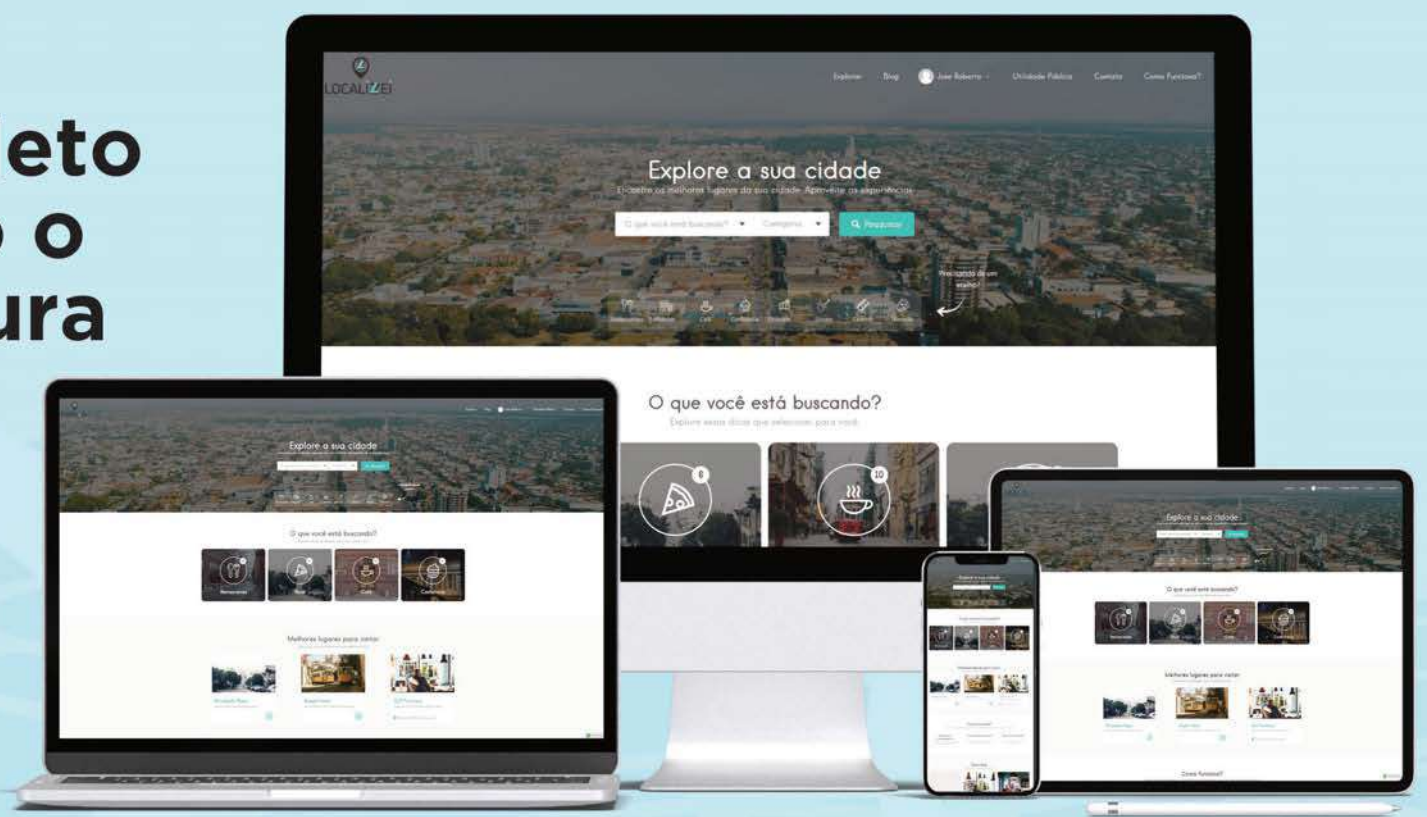

 Lista digital

 Guia Local

 Agenda Cultural

 Lazer e Turismo

 | [www.localizei.com.br](http://www.localizei.com.br)

Aponte a câmera do seu celular e fale conosco agora:



# LOCALIZEI

 localizei\_sinop