

"EUROPEUS ESQUECERAM QUE NÃO SOMOS MAIS COLÔNIA"

Página - 3

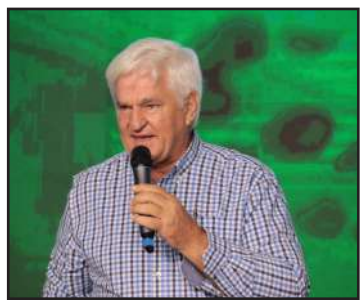

PETROBRAS REDUZ PREÇO MÉDIO DE QUEROSENE

Página - 4



TRÂNSITO É ALTERADO PERTO DA PRAÇA DA BÍBLIA

Página - 7

# DIÁRIO DO ESTADO

TERÇA-FEIRA

O JORNAL DIÁRIO DO ESTADO DO MATO GROSSO



Máx 33 | Mín 17



WEBSITE

05 de Dezembro de 2023 Ano IV - Edição 1182 - R\$ 3,00 | Informações: 66 3535-1000 | www.diariodoestadomt.com.br | Fundado em 2019

DIVULGAÇÃO

SINOP E GUARANTÃ



## Indea-MT investiga causa da morte de milhares de abelhas

O Instituto de Defesa Agropecuária de Mato Grosso abriu uma investigação para identificar a causa da morte de milhares de abelhas em Sinop e Guarantã do Norte. O resultado deve ser divulgado em até um mês.

Página - 7

ASSESSORIA

Soja (saca 60Kg) Venda

Sinop.....	R\$ 122,40
Sorriso.....	R\$ 122,90
Lucas R. Verde.....	R\$ 123,50
Nova Mutum.....	R\$ 124,00
Rondonópolis.....	R\$ 130,00

Fonte: IMEA

Milho (saca 60Kg) Venda

Sinop.....	R\$ 36,30
Sorriso.....	R\$ 36,10
Lucas R. Verde.....	R\$ 36,30
Nova Mutum.....	R\$ 37,10
Rondonópolis.....	R\$ 42,80

Fonte: IMEA

Arroz (saca 60Kg) Venda

Sinop	
Arroz Sequeiro Cultivar	
Primavera.....	R\$ 150,00
Sorriso	
Arroz Sequeiro Cultivar	
Primavera.....	R\$ 150,00

Fonte: AGROLINK

Algodão

Cuiabá.....	R\$ 120,62
Sorriso.....	R\$ 118,53
Lucas R. Verde.....	R\$ 118,82
Nova Mutum.....	R\$ 119,24
Rondonópolis.....	R\$ 120,67

Fonte: IMEA

Boi Gordo (Compra comercial)

Sinop.....	R\$ 201,82
Nova Mutum.....	R\$ 205,50
Rondonópolis.....	R\$ 206,25

Fonte: IMEA

Índice de preços

Cesta Básica.....	R\$ 736,07
-------------------	------------

Fonte: IMEA

Cotações

Dólar +1,38% R\$ 4,948

Bovespa -1,20% 126.646,50 pts

Euro +0,98% R\$ 5,358

Selic (12,25% a.a.) Salário mínimo R\$ 1.320



## City Tour em Sinop: pontos turísticos e históricos

City Tour é um passeio em que é possível conhecer de forma otimizada os principais pontos turísticos de um determinado local, especialmente um destino de viagem. E Sinop, que já surfa na onda do turismo há algum tempo, agora foca em promover esse tipo de entretenimento para visitantes e futuros moradores.

Página - 8

DIVULGAÇÃO

L.R.VERDE

## Tanque de abastecimento otimiza deslocamentos de maquinários

DIVULGAÇÃO



O plantio de culturas agrícolas em grandes áreas passa por uma série de desafios, entre eles o da logística. Nos períodos de pulverizações, por exemplo, umas das dificuldades está no deslocamento dos equipamentos dos barracões até o local de aplicação na lavoura.

Página-4

PALMEIRAS



## 99,9% DE CHANCES

Com 69 pontos, 20 vitórias e saldo de 31 gols, o Palmeiras viaja para enfrentar o Cruzeiro na última rodada com um potencial de 99,92% para confirmar a conquista do título. O Cruzeiro já se garantiu na Série A.

Página-6

encomendas centro-norte

ENVIOS EXPRESSOS

+150 LOCALIDADES

Norte · Centro Oeste · Sudeste

AGILIDADE  
SEGURANÇA  
RAPIDEZ

(65) 3623-2939

(65) 9 9699-3505

www.elogcomendas.com.br



## Editorial

## Olhos fechados para a 'rachadinha' do clã Bolsonaro

O PL pediu a cassação de André Janones (Avante-MG) pelas suspeitas de que o deputado federal tenha promovido um esquema de "rachadinha" em seu gabinete. O PL é o partido que tem como principal estrela Jair Bolsonaro, sobrenome ligado a escândalos de "rachadinha".

Reportagens de veículos ouviram ouviu bolsonaristas nos últimos dias para saber por que eles têm agido com dois pesos e duas medidas para situações que são essencialmente as mesmas, a suspeita de apropriação pelo parlamentar de parte dos salários de assessores.

A justificativa dada por todos eles é similar e envolve algumas inverdades e imprecisões. Ela pode ser resumida na fala da senadora Damares Alves (Republicanos-DF), ex-ministra de Bolsonaro. Veja o que ela disse:

"A Bíblia tem alguns princípios cristãos que eu sigo. Por exemplo, tirar do dinheiro do órfão, da viúva, vai para o inferno! Tirar dinheiro de trabalhador, de pai de família? Esse cara, se ele não se arrepender do pecado, ele vai para o inferno. Mas eu queria ver ele preso. Pode colocar lá [na reportagem] que é pecado e que vai para o inferno. Quem está falando é a senadora-pastora", disse Damares.

E sobre os Bolsonaro? "Eles foram investigados. A diferença é que esse tem gente provando, falando. No caso do Flávio Bolsonaro teve processo, teve investigação. Se tivesse indício, você não acha que o Ministério Público tinha dado um jeitinho de condenar o Flávio?".

Não há, até o momento, nenhuma decisão judicial contra Janones no caso das "rachadinhas", mas sim investigação. Os ex-assessores que o acusam não mostraram publicamente, pelo menos por ora, provas de que o parlamentar tenha colocado o esquema em prática, o que ele nega ter feito.

Sobre os Bolsonaro, mais especificamente sobre o hoje senador Flávio, também do PL, as provas relativas ao caso foram anuladas pela Justiça pouco após o parlamentar ter sido denunciado pelo Ministério Público do Rio de Janeiro por quatro crimes relacionados a "rachadinha" - peculato, associação criminosa, lavagem de dinheiro e apropriação indébita.

Essa anulação, porém, não se deu devido à análise do mérito, mas sim por uma questão processual: o Superior Tribunal de Justiça e o Supremo Tribunal Federal decidiram que a primeira instância do Rio não tinha competência para apurar o caso.

Durante as investigações, porém, foram colhidas diversas provas que corroboram a suspeita de "rachadinha" no gabinete de Flávio.

Há também diversos relatos, investigações e documentos que levantam a suspeita de que Jair e Carlos Bolsonaro tenham mantido por anos funcionários fantasmas e esquema de "rachadinha" em seus gabinetes.

Em março do ano passado, o Ministério Público do DF apresentou à Justiça uma ação pedindo a condenação do presidente por improbidade administrativa no caso Wal do Açai, revelado em reportagem da Folha de S.Paulo de 2018.

Outras reportagens da Folha de S.Paulo e de outros órgãos de comunicação como as revistas Época e Veja e o jornal O Globo também mostraram fortes indícios de funcionários fantasmas e "rachadinhas" nos gabinetes da família.

Já em 2023, por exemplo, o Ministério Público do Rio identificou repasses de R\$ 2 milhões ao chefe de gabinete do vereador Carlos Bolsonaro (hoje no Republicanos) feitos por funcionários do seu gabinete, de 2009 a 2018.

Os Bolsonaro sempre negaram irregularidades, mas quase nunca responderam de forma direta às evidências dos supostos esquemas e sempre trabalharam para barrar as investigações.

As suspeitas contra Janones - que integrou a linha de frente da campanha de Lula nas redes sociais, em 2022 - vieram a público após o site Metrôpoles revelar na última semana áudio de 2019 em que o deputado mineiro, em seu primeiro mandato na Câmara, informou a assessores que eles teriam que devolver parte dos salários para que ele pudesse reconstruir seu patrimônio. Janones diz não considerar o pedido que fez na reunião como ilícito e, além disso, afirma que nada se concretizou posteriormente.

## Ranking dos Políticos - Facebook



**Luan Sperandio**   
@LuanSperandio

Sempre que verem político defendendo que "empresas estatais são estratégicas", lembrem que isso significa estratégicas para... as carreiras deles, as campanhas deles e o patrimônio deles

**Petrobras dribla fiscalização e recontrata gerente demitido por corrupção**

## IMAGEM DO DIA



Crédito: Divulgação

A empresária Simoni Sandra Rossi, 39 anos, foi assassinada pelo namorado em Aripuanã, noeste sábado (2). O acusado, Cleiton Ramalho, morreu após escorregar da Cachoeira Salto das Andorinhas. De acordo com o BO, a Polícia Militar foi acionada por volta de 12h para atender uma ocorrência de uma mulher morta em uma residência na Avenida 2 de Dezembro. No local, os policiais encontraram o corpo da vítima com sinais de hematomas no pescoço e na cabeça. Durante o atendimento da ocorrência, a PM foi informada que o suspeito fugiu com o carro da vítima, um Fiat Argo, e que estaria andando com o veículo pelas ruas da cidade. Em buscas, os policiais se depararam com o carro parado no mirante que dá acesso a cachoeira. O suspeito foi encontrado na beira da cachoeira. Ele falava a todo momento que tinha acabado com sua vida e que iria se matar. Em determinado momento ele escorregou no capim e caiu, vindo a óbito. A Polícia Civil vai investigar o caso.



## SALÁRIOS DE ATÉ R\$ 19 MIL

O Poder Público de Nova Santa Helena fará processo seletivo simplificado para 120 vagas em caráter temporário e cadastro de reserva, visando complementar o quadro de funcionários do Paço Municipal e Câmara de Vereadores. A remuneração deverá variar entre 19,9 mil e R\$ 1,5 mil, de acordo com a escolaridade exigida (ensino fundamental incompleto alfabetizado, ensino fundamental completo, nível médio, técnico de nível médio e nível superior). Estão entre os cargos zelador, recepcionista, secretária legislativa, auxiliar de serviços gerais, carpinteiro, contínuo, gari, merendeira e motorista categoria D.

## INSCRIÇÕES

As inscrições deverão ser feitas através de ficha informativa disponível no site da prefeitura e entregues de forma presencial até dia 8. Não haverá taxa de participação, devido "a condição de hipossuficiência da população do município e, considerando ainda que a isenção da taxa de inscrição tenha por princípio oportunizar a participação de um maior número de candidatos", segundo a gestão. A provas objetivas serão realizadas no dia 17, em local e horário a serem confirmados pela organização. O resultado das provas, bem como seus gabaritos serão publicados no site da gestão e afixados em mural no hall de entrada. Também serão contratados operador de escavadeira, vigia, agente administrativo, almoxarife, auxiliar de professor de educação básica, agente de combate a endemias, fiscal tributário, técnico em enfermagem, professor, enfermeiro, fisioterapeuta, fonoaudiólogo, médico clínico geral e outros. As cargas horárias deverão variar entre 25, 30 e 40 horas semanais.

## ÔNIBUS EM MATUPÁ

O Poder Público em Matupá vai licitar, dia 18, a aquisição de cinco ônibus para atender à demanda de deslocamento nas unidades escolares da rede municipal, assim como a população em geral através da ampliação no transporte rodoviário. O valor a ser aplicado para a execução do edital é de R\$ 3,4 milhões em recursos próprios. Segundo detalhamento apresentado no documento oficial, no cenário referente à educação, os veículos devem "garantir com qualidade a locomoção dos alunos, principalmente das comunidades rurais", "é notável a importância social do transporte escolar", "pois consiste muitas vezes no único meio de atender às necessidades de deslocamento dos alunos residentes para iniciar, continuar e terminar seus estudos".

“

Já em 2023, por exemplo, o Ministério Público do Rio identificou repasses de R\$ 2 milhões ao chefe de gabinete do vereador Carlos Bolsonaro (hoje no Republicanos) feitos por funcionários do seu gabinete, de 2009 a 2018

”

## COLUNA TECNOLOGIA

## Isenção do IPVA 2024: quais são as regras para carros elétricos

Com o avanço das vendas de carros elétricos, que não emitem gases poluentes, assim sendo considerados mais ecológicos, nove estados e o Distrito Federal já concedem a isenção do IPVA desses automóveis. A iniciativa serve para incentivar as pessoas a comprarem carros elétricos. Além disso, vale destacar que esses veículos já não pagam imposto de importação.

Os estados que possuem o benefício são: Minas Gerais, Ceará, Distrito Federal, Alagoas, Mato Grosso do Sul, Pernambuco, Rio de Janeiro, Paraná, Rio Grande do Sul e Maranhão. Além disso, Bahia e São Paulo já estudam instituir a isenção.

Cada estado possui suas próprias regras em relação à isenção dos automóveis elétricos. O Distrito Federal, por exemplo, dá 100% de isenção do IPVA, no entanto, ainda pode sofrer alterações, pois a lei que concede esse benefício vai até 31 de dezembro deste ano.

Por outro lado, em Alagoas a alíquota de isenção é de 1,5% para os veículos que utilizam gás natural ou de sistema híbridos e de 2% para carros elétricos, ou seja, que possuem mais de um motor. Porém, é importante ficar atento, pois as regras ainda

podem mudar para 2024.

No Ceará a alíquota que está em 1,5% já foi anunciada que será aumentada a porcentagem para 2% em 2024 para modelos totalmente elétricos. Já no Maranhão, os veículos que são totalmente movidos a baterias não pagam o imposto. Porém, os modelos híbridos não têm isenção.

No Mato Grosso do Sul o benefício é dado por meio da redução da base de cálculo e isenção. As versões elétricas, por exemplo, têm uma base em 70%. Em Minas Gerais, a isenção do IPVA abrange os automóveis elétricos e híbridos. Porém, o carro deve ser fabricado no estado.

Em Pernambuco a isenção tem sido concedida para os modelos 100% elétricos. No Paraná também é dado, mas para os carros com alíquota de 3,5%.

Mas, é importante ficar atento, pois esse é um dos estados que a lei vai até 31 de dezembro deste ano. Sendo assim, pode haver mudanças.

Finalizando a lista, o Rio Grande do Sul isenta o IPVA dos modelos totalmente elétricos e o Rio de Janeiro abate o imposto de veículos elétricos na alíquota de 0,5% e híbridos de 1,5%.



## Aquisição segura de imóvel rural

o primeiro passo a ser adotado pelo adquirente passa pela emissão de uma certidão atualizada da matrícula imobiliária, de modo a propiciar a análise das averbações e gravames eventualmente constantes na matrícula

É de conhecimento comum que o mercado de imóveis rurais continua aquecido em todo o Brasil, em especial nas regiões produtoras de grãos, como o médio norte e o norte do estado de Mato Grosso.

Entretanto, a aquisição de um imóvel rural com aptidão agrícola, invariavelmente, alcança valores vultosos e, qualquer erro ou descuido no momento da aquisição pode causar prejuízos irreparáveis, merecendo uma atenção extra e muita cautela, sobretudo se o imóvel está localizado em território mato-grossense.

É certo que desde os tempos do império, o referido estado enfrenta problemas crônicos quando o assunto é a regularização fundiária, seja em relação às áreas devolutas, seja em relação às terras tituladas em nome de particulares. Isso porque, durante anos, a sobreposição de títulos foi uma prática recorrente, somada à imprecisão das bases cadastrais, ainda sem uma solução eficaz, não obstante o hercúleo esforço das autarquias (federal e estadual) responsáveis.

Sendo assim, o primeiro passo a ser adotado pelo adquirente passa pela emissão de uma certidão atualizada da matrícula imobiliária, de modo a propiciar a análise das averbações e gravames eventualmente constantes na matrícula, como por exemplo, hipotecas, penhoras, indisponibilidades, dentre outras, as quais deverão ser baixadas caso o negócio avance para uma compra e venda.

O passo seguinte é a busca pela "cadeia dominial" do imóvel, substanciada em um documento emitido pelo Cartório de Registro de Imóveis, que traz a cronologia das transmissões desde a origem do imóvel, momento em que o adquirente saberá quais possíveis ônus e/ou vícios seguiram a matrícula imobiliária no percurso das transmissões.

Concomitantemente, para as áreas tituladas



LEANDRO FACCHIN

pelo estado de Mato Grosso, imprescindível se faz o "estudo cadastral" do imóvel, documento que identificará a relação entre o posicionamento do perímetro geodésico do imóvel rural em relação aos Títulos Definitivos expedidos pelo estado, de acordo com a base cadastral do INTERMAT. Ou seja, é nesse momento que o proprietário terá uma informação fidedigna sobre a real origem do imóvel e se sobre ele não incide outro título.

O adquirente também deverá promover a emissão das certidões negativas inerentes ao proprietário/vendedor com a finalidade de se certificar sobre a inexistência de demandas judiciais capazes de levar o vendedor à insolvência, sob pena de ineficácia da compra e venda, se comprovada a fraude à execução.

Não menos importante é a realização de busca perante o SIGEF (INCRA) para se certificar que sobre o perímetro do imóvel não há certificações de georreferenciamentos realizadas por terceiros. Se positiva a resposta, a certificação deverá ser cancelada para não inviabilizar a transmissão da propriedade.

Ainda, é indispensável a busca de informações junto ao órgão ambiental quanto à regularidade ambiental do imóvel e a existência de multas e/ou embargos lançados pela SEMA ou IBAMA, haja vista que as obrigações ambientais têm natureza "propter rem", ou seja, são transmitidas ao comprador.

Parece simples, mas a adoção dessas medidas depende de um competente corpo técnico e jurídico, haja vista o volume e a complexidade de documentos, buscas e estudos que devem ser realizados, sem falar na elaboração do próprio contrato, se necessário, e da indispensável escritura pública, sem a qual não há a transmissão de propriedade, enquanto não lavrada e registrada na matrícula imobiliária.

LEANDRO FACCHIN É ADVOGADO ESPECIALISTA EM DIREITO PROCESSUAL CIVIL PELA UFMT

## EXPEDIENTE

**DIÁRIO DO ESTADO**  
O JORNAL DIÁRIO DO ESTADO DO MATO GROSSO

DIÁRIO DO ESTADO MT GRÁFICA E EDITORA LTDA  
CNPJ: 22.770.157/0001-39

## Diário do Estado de Mato Grosso

**SINOP**  
Rua dos Angelins, 10 Sala 02 - Jardim das Oliveiras - Sinop-MT  
CEP 78552-442 Caixa Postal 180

**CUIABÁ**  
Rua dos Angelins, 10 Sala 02 - Jardim das Oliveiras - Sinop-MT  
CEP 78552-442 Caixa Postal 180

Diretor-Geral  
Carlos Oliveira

Diretor de Redação  
José Roberto Gonçalves

Editor de Política  
Clemerson Mendes

Diagramação e Artes  
Thiago Stovinski

## E-mails

atendimento@diariodoestadomt.com.br

comercial@diariodoestadomt.com.br

redacao@diariodoestadomt.com.br

Fone: 66 3535-1000

OS ARTIGOS DE OPINIÃO ASSINADOS POR COLABORADORES SÃO DE RESPONSABILIDADE EXCLUSIVA DE SEUS AUTORES

## ASSINATURAS

Sinop - R\$ 600,00 anual  
Outras cidades - R\$ 800,00 anual

 www.diariodoestadomt.com.br



# Mauro Mendes critica países ricos e enaltece Mato Grosso

**NA COP-28.** Governador diz que enquanto países ricos aumentam consumo de carvão MT é potência ambiental

FOTO: JANA PESSÓA

## DA REPORTAGEM

O governador Mauro Mendes (UB) afirmou que Mato Grosso tem dado exemplo para o mundo ao aliar a produção de alimentos em larga escala com a preservação ambiental, na contramão dos países ricos, que têm aumentado o consumo de carvão - uma das principais causas das emissões de carbono. A declaração ocorreu nesta segunda-feira (4), durante a 28ª Conferência do Clima da Organização das Nações Unidas (ONU), a COP 28.

Mauro participou do painel com o tema "Transição econômica para a Amazônia: desenvolvimento socioeconômico de baixas emissões", junto aos demais governadores dos estados que compõem a Amazônia brasileira. "A primeira COP aconteceu em Berlim há quase 30 anos. E lá ficou pactuado que os países reduziriam suas emissões.

A queima de carvão nas térmicas ao redor do planeta é um dos principais ofensores para a emissão dos gases do efeito estufa. Mas no ano passado a queima de carvão do mundo aumentou e continua aumentando ao longo desses 30 anos", criticou.

Para o governador, muitas das críticas dos países ricos ao Brasil são infundadas. "É mais fácil falar da Amazônia brasileira. É mais fácil nos criticar, criticar o Brasil, criticar a todos nós que estamos preservando mais de 60%

do nosso território. Não podemos aceitar que o mundo aponte o dedo pra nós quando grande parte do mundo não está fazendo sua parte, principalmente os países desenvolvidos", destacou.

O governador pontuou que o Brasil e Mato Grosso precisam assumir "o papel de potência ambiental". "Nós somos um exemplo para o mundo e muitas vezes somos transformados em vilões. Temos que assumir esse papel de potência ambiental.

É a única região do planeta que pode, nos próximos anos, nas próximas décadas, produzir alimentos acima do crescimento da demanda mundial", relatou.

Como exemplo da preservação, Mauro Mendes citou que Mato Grosso reduziu o desmatamento em mais de 80% nos últimos 20 anos. "Todo esse trabalho de preservação está alinhado com as políticas da ONU.

A estabilidade do clima é fundamental para a produção de alimentos e para a segurança alimentar do planeta.

E somos um dos maiores produtores de alimentos do mundo", disse.

De acordo com o governador, a preservação é um dever de todos, já que toda a população tem sentido os efeitos das mudanças climáticas. "No Brasil hoje nós vivemos de uma maneira muito clara os efeitos dessas mudanças.

Chuvvas intensas no sul,



**Mendes destacou potenciais de Mato Grosso na produção e preservação**

seca no médio norte do país e no norte do país. Teremos neste ano uma perda gigantesca na nossa safra, por conta da mudança no ritmo das chuvas.

Essa é uma realidade que

está impactando o meu estado e impacta o planeta", completou.

Também participaram do evento: a primeira-dama Virginia Mendes; os deputados estaduais Paulo Araújo e Max Russi; a pre-

feita de Jaciara, Andreia Wagner; o procurador-geral de Contas, Alisson Alencar; os secretários de Estado Mauren Lazaretti (Meio Ambiente), Grasielle Bugalho (Assistência Social e Cidadania) e Cé-

sar Miranda (Desenvolvimento Econômico); o presidente do Instituto Mato-grossense da Carne, Caio Penido; e o presidente da Federação das Indústrias de Mato Grosso, Silvio Rangel.

## RODOVIAS ESTADUAIS

# PL que prevê base de controle de queimadas tem veto derrubado

## DA REPORTAGEM

O primeiro-secretário da Assembleia Legislativa, deputado estadual Max Russi (PSB), comemorou a derrubada do Veto 101/2023, veto total aposto ao Projeto de Lei 188/2023, de sua autoria, que dispõe sobre a implantação de bases de controle de queimadas nas vias estaduais de Mato Grosso. O PL, que teve parecer favorável pela derrubada da Comissão de Constituição, Justiça e Redação (CCJR), foi derrubado em plenário com 13 votos favoráveis.

Agora, a implantação de bases de controle de queimadas deve se tornar lei nos próximos dias. Segundo o primeiro-secretário da Casa de Leis, o objetivo é eliminar os focos de incêndio recorrentes, principalmente no período de seca.

"Quero agradecer aos deputados pelo voto, pela possibilidade da derrubada, importante para a questão das queimadas. Esse ano tivemos um aumento de queimadas no Pantanal, foi feito um trabalho, mas precisamos fazer uma ação preventiva e esse projeto de lei vai ao encontro disso, para real-



FOTO: ANGELO VARELA

mente a gente evitar que novas queimadas venham acontecer em nosso estado constantemente", disse Russi em plenário ao defender a derrubada do veto.

Conforme a proposta, as bases de controle serão anexadas aos postos da Polícia Militar nas rodovias estaduais. Elas contarão com equipamentos e apoio de pessoas qualificadas em regime de plan-

**O PL de autoria de Max Russi, havia sido vetado pelo governo**

tão. Entre novembro de 2021 e novembro de 2022, os números de focos de incêndio aumentaram de 443 para 1.254 no estado. A proposta do deputado busca, assim, diminuir os números de queimadas com a ação eficaz de bases de combate.

A partir do cumprimento dessas etapas, serão feitas fiscalizações intensivas no período entre

julho e outubro, quando os focos de calor ocorrem com maior frequência no estado. O número de telefone para chamadas de urgência será divulgado ao longo de toda a rodovia. O deputado citou ainda que números do Instituto Nacional de Pesquisas Espaciais (Inpe) mostram que em 2023 foram registrados, até novembro, 20.474 focos de incêndios.

## DIZ APROSOJA

# "Europeus esqueceram que não somos mais colônia"

## DA REPORTAGEM

Presidente da Aprosoja Brasil (Associação de Produtores de Soja), o produtor rural Antônio Galvan defendeu a "soberania" da legislação brasileira sobre acordos privados, como a moratória da soja e da carne.

A moratória é um compromisso de empresas privadas em não comprar soja e carne produzidas em áreas de desmatamento da Amazônia desde 2008, mesmo que feito de maneira legal.

O compromisso foi acordado e estendido após pressão de países da Europa em consumir produtos com sustentabilidade ambiental. Ocorre que, o Código Florestal Brasileiro permite o desmatamento em 20% da propriedade.

Para Galvan, a moratória

desrespeita a soberania nacional sobre a questão de produção e meio ambiente. "O que estamos discutindo é a soberania. Os europeus esqueceram que não somos mais colônia deles. Nem de Portugal, nem de Inglaterra, nem de ninguém. [...] Somos independentes e não podemos nos submeter a quem compra produto lá do outro lado dizer que existe um acordo para se firmar, para poder comercializar", disse o produtor.

Galvan afirmou que o mercado europeu é importante para a exportação brasileira. No entanto, defende que a produção brasileira de soja e carne são substanciais para a economia europeia.

"A Europa é importante? Sim. Mas eu quero saber quem vai fornecer [alimento] para tratar dos animais deles. Sabemos que a Alemanha é um dos grandes países



**MT já recebeu mais de R\$ 14 milhões do Ministério da Educação**

do Mundo. Um dos maiores na produção de suíno. [...] Se eles não compreem soja do Brasil vão comprar de onde? Dos norte-americanos? Hoje não temos oferta no mundo de alimentos", disse.

A Associação Brasileira das

Indústrias de Óleo Vegetal (Abiove) e Associação Nacional dos Exportadores de Cereais (Anec) fazem parte desse acordo comercial firmado com organizações não governamentais (ONGs) e Governo Federal.

## SORRISO

# Prefeito anuncia novo secretário de Agricultura

## ASSESSORIA DE IMPRENSA

O ex-comandante geral da Polícia Militar do estado de Mato Grosso, coronel Nerci Adriano Denardi, será o novo secretário de Agricultura, Meio Ambiente, Ciência e Tecnologia (Samatec) de Sorriso, em substituição ao secretário Marcelo Lincoln Alves da Silva.

A confirmação foi feita pelo prefeito Ari Lafin, ontem (4), durante reunião com o gestor e demais servidores da pasta. A transmissão de cargo está prevista para o dia 1º de janeiro. "O sentimento da gestão é de gratidão pela dedicação e pela seriedade com que o Marcelo Lincoln sempre tratou o setor produtivo. Tivemos avanços significativos, mas também sabemos que muitos desafios ainda estão por vir. E, é exatamente por esse motivo que espero continuar contando com o apoio de todos", disse Ari ao se dirigir aos servidores da pasta.

Técnico em agropecuária, graduado em direito pela Universidade de Cuiabá, pós-graduado em direito processual civil e em MBA pela Fundação Getúlio Vargas, Marcelo Lincoln deixa a pasta a pedido para tratar de projetos pessoais. "Sinto que já dei minha contribuição para o desenvolvimento desse setor tão importante que é o agronegócio sorrisense.

Agora é o momento de me dedicar à família, aos meus negó-

cios e de investir em projetos pessoais. Saio tranquilo por saber que meu substituto é alguém que tem o mesmo carinho e respeito pelo setor. Desejo sorte ao coronel Denardi, pessoa por quem nutro profundo respeito e admiração pelo serviço prestado ao estado. Tenho plena convicção de que esse mesmo compromisso será estendido ao setor produtivo", assinala.

"O Marcelo Lincoln desenvolve um trabalho muito intenso à frente da pasta. Nosso intuito é dar continuidade nesse ritmo de trabalho, mantendo os projetos e iniciando novas ações", reforçou Denardi ao agradecer a gestão Ari Lafin e Gerson Bicego pela oportunidade.

Coronel da reserva remunerada, Adriano Denardi é graduado em Gestão de Negócios e pós-graduado em Política Estratégica e Gestão pela Escola Superior de Guerra. Ele vem contribuindo com a Administração Municipal desde o início do ano, na função de coordenador da Secretaria Municipal da Cidade (Semcid).

Já na Polícia Militar, o coronel comandou o 12º Batalhão da Polícia Militar de Sorriso, o 3º Comando Regional da PM em Sinop e, entre os anos de 2013 a 2015, o comando geral da corporação, além de coordenador de Planejamento Estratégico Militar da Assembleia Legislativa de Mato Grosso (ALMT).

FOTO: ASSESSORIA



**A transmissão de cargo está prevista para o dia 1º de janeiro**



AGRICULTURA			PECUÁRIA			CONJUNTURA ECONÔMICA			Dólar Comercial		Dólar PTAX		Dólar Turismo		Euro Comercial		Euro x Dólar	
Cotação do dia: 01/12/2023			Cotação do dia: 01/12/2023			Cotação do dia: 31/10/2023			4,9481 +1,38%		4,9091 -0,20%		5,1277 +0,99%		5,3561 +0,94%		1,0817 -0,21%	
SOJA	Sinop	R\$/sc 122,40	BOI	Via Rica	R\$/@ 201,00	Cesta Básica	Cuiabá	R\$ 736,07	Mega-Sena Concurso 2663 (02/12/23)		Quina Concurso 6306 (02/12/23)		Bolsa de Valores   BVSP Bovespa IND					
MILHO	Diamantina	R\$/sc 35,00	VACA	Nova Mutum	R\$/@ 187,09	VBP MT	Mato Grosso	R\$ bi 32,06	07 11 27 41 56 59		56 62 66 68 74		Pontos	Volume	Máxima (Dia)	Mínima (Dia)	Varição	
ALGODÃO	Campo Verde	R\$/@ 120,95	LEITE	Centro-Sul	R\$/l 2,23	Emp. Agro	Mato Grosso	371.308	Acumulada: R\$ 7.000.000,00		Acumulada: R\$ 6.800.000,00		126.809,14	14,89 bi	128.182,88	126.643,22	-1,04%	
FONTE:IMEA			FONTE:IMEA			FONTE:IMEA							Última atualização: 04/12/2023 às 17h00					

# Tanque de abastecimento otimiza deslocamentos de maquinários

**DENTRO DA FAZENDA.** Equipamento reduz o tempo do trabalho da pulverização de propriedade de Lucas do Rio Verde

## ASSESSORIA DE IMPRENSA

O plantio de culturas agrícolas em grandes áreas passa por uma série de desafios, entre eles o da logística. Nos períodos de pulverizações, por exemplo, umas das dificuldades está no deslocamento dos equipamentos dos barracões até o local de aplicação na lavoura.

Esse processo de idas e vindas diversas vezes durante o dia, além de levar mais tempo, gera ainda mais custos com combustível e manutenções.

Na Fazenda Boa Esperança, localizada em Lucas do Rio Verde/MT, esse é um problema do passado. Com a aquisição de um tanque de abastecimento rápido, a operação de logística dos pulverizadores foi otimizada em 100%. Segundo o gerente de aplicações da propriedade, Jean Márcio Pereira Brandão, os maiores ganhos estão no fato de o autopropelido não precisar mais sair do talhão para abastecer.

O equipamento que facilita esse trabalho é o Bunker 15.000, fabricado pela MP Agro Máquinas Agrícolas, que agora atua na operação de pulverização dos oito mil hectares da fazenda, cultivados com soja na safra e algodão na safrinha. "Mesmo

que a gente tenha bastante ponto de apoio na propriedade, sempre é longe. E com o Bunker isso acabou, o deslocamento diminuiu drasticamente, a máquina vai ficar apenas trabalhando, dentro do campo aplicando", conta o profissional.

Para utilizar o Bunker próximo ao talhão, é necessário apenas fazer a conexão através de mangueira e realizar o abastecimento do pulverizador rapidamente, devido a sua alta vazão. A solução tem potencial de fornecimento de até seis cargas por tanque, considerando pulverizadores de 2.500 litros, e leva somente oito minutos para essa etapa, que é o tempo para o operador descer do caminhão, colocar luvas, conectar ao autopropelido, acionar o sistema e abastecer.

O coordenador de Pesquisa & Desenvolvimento da MP Agro, Willian Sartori, comenta que assim como os produtos já consolidados da empresa, o tanque de abastecimento também é fabricado 100% em aço inox, favorecendo sua longevidade. "O Bunker ainda proporciona mais qualidade da calda, pois possui sistema de agito em seu reservatório para homogeneizá-la antes do abastecimento e esse

processo não a deixa decantar", acrescenta.

## FACILIDADES

Outra vantagem comprovada na Fazenda Boa Esperança é com relação ao acúmulo de embalagens vazias dos produtos utilizados na pulverização. Antes do Bunker isso era comum, pois muitos galões ficavam nos pontos de apoio e, após as aplicações, era preciso deslocar um carro ou caminhão para recolher tudo.

"Agora o estoque fica em um lugar apenas, pois com o novo equipamento a operação acontece já na lavoura, é um deslocamento que não precisamos mais fazer, gerando economia de tempo, de recursos e mão de obra", externa o gerente.

Para desenvolver o tanque de abastecimento, a MP Agro também levou em consideração a possibilidade de reduzir a manutenção dos autopropelidos.

Isso porque, constantemente precisam percorrer as estradas da fazenda, sem carga, estando sujeitos à quebra de barras pela trepidação. "Com o Bunker o equipamento não precisa mais sair do talhão e, assim, não corre o risco de quebra em



FOTO: ASSESSORIA

## Máquina também gera economia e sustentabilidade no manejo

atividades fora da operação", destaca Sartori.

Além disso, sem sair do talhão para abastecer, a economia

de combustível é real, uma vez que o Bunker fará os trechos de carga abastecendo mais de um pulverizador, reduzindo o con-

sumo de diesel na operação. "Essas são vantagens operacionais que o tanque proporciona", explica o coordenador.

## PECUÁRIA

# Indea-MT prorroga campanha de atualização de estoque

FOTO: DIVULGAÇÃO

## DA REPORTAGEM

A campanha estadual de atualização de estoque de rebanho do Instituto de Defesa Agropecuária do Estado de Mato Grosso (Indea-MT) foi prorrogada até o dia 11. O prazo para que produtores de bovinos, bubalinos, suínos e aves comerciais realizassem o informe obrigatório terminava no último dia 30/11.

A campanha começou a ser realizada em substituição à vacinação contra a febre aftosa. Porém, ela não se restringe somente a bovinos e abrange também o segmento comercial de aves, suínos e búfalos.

Desde o dia 9 de novembro, o produtor comercial que não fez a comunicação de rebanho já está impedido de emitir a Guia de Trânsito Animal (GTA), exceto se o animal for destinado a abate.

Durante a comunicação, o produtor rural que possui bovinos e bubalinos sob a sua responsabilidade poderá também registrar a marca a ferro. A não comunicação de estoque de rebanho acarretará em multa é de



## Produtores têm obrigação de informar quantidade de bovinos, bubalinos, suínos tecnificados e aves comerciais

aproximadamente R\$ 6 mil.

É possível ir pessoalmente ao escritório do Indea mais próximo e realizar a atualização do rebanho e dos dados cadastrais. O produtor rural pode também op-

tar em fazer a comunicação de estoque pela internet, no módulo do produtor.

O Termo de Compromisso de Utilização do Sistema Integrado de Defesa Agropecuária do

Estado de Mato Grosso, para que o produtor tenha acesso ao módulo do produtor está disponível no site do Indea. O termo deve ser levado ao Indea para obter o login e senha de acesso.

## PROMOÇÕES

# Consumo do brasileiro cresceu 2,89% em outubro, aponta Abras

## DA REPORTAGEM

Agência Brasil

O consumo nos lares brasileiros, medido pela Associação Brasileira de Supermercados (Abras), registrou alta de 2,89% em outubro, na comparação com o mês anterior. Na comparação com outubro do ano passado, a alta é de 0,61%. No acumulado do ano, a alta é de 2,64%.

O resultado contempla os formatos de loja atacarejo, supermercado convencional, loja de vizinhança, hipermercado, minimercado e e-commerce. Todos os indicadores são deflacionados pelo Índice Nacional de Preços ao Consumidor Amplo (IPCA), medido pelo Instituto Brasileiro de Geografia e Estatística (IBGE).

Segundo o vice-presidente da Abras, Marcio Milan, a alta pode ser atribuída à inauguração de novas lojas e promoções. "As atividades promocionais tradicionalmente se intensificam no segundo semestre, combinados com renda mais estável e a menor variação nos preços da cesta

de abastecimento dos lares", analisou Milan. De janeiro a novembro, entraram em operação 573 lojas, das quais 306 são novas e 267 reinauguradas. Os principais formatos de lojas são os supermercados (185) e os atacarejos (121).

Segundo a Abras, apesar da alta registrada no mês, as quedas nos preços foram expressivas de janeiro a outubro (-6,43%) e nos últimos 12 meses (-5,08%), influenciadas principalmente pelos preços do óleo de soja (-30,94%), do feijão (-23,12%), dos cortes bovinos do dianteiro (-12,61%) e do traseiro (-12,44%), do frango congelado (-9,55%), do leite longa vida (-6,10%). Os preços dessa cesta caíram de R\$ 754,98 em janeiro para R\$ 705,93 em outubro, variação de -6,43% equivalente a cerca de R\$ 50.

De acordo com os dados da Abras, o valor da cesta de 35 produtos de largo consumo (alimentos, bebidas, carnes, produtos de limpeza, itens de higiene e beleza) teve alta de 0,10% em outubro na comparação com setembro.

FOTO: DIVULGAÇÃO

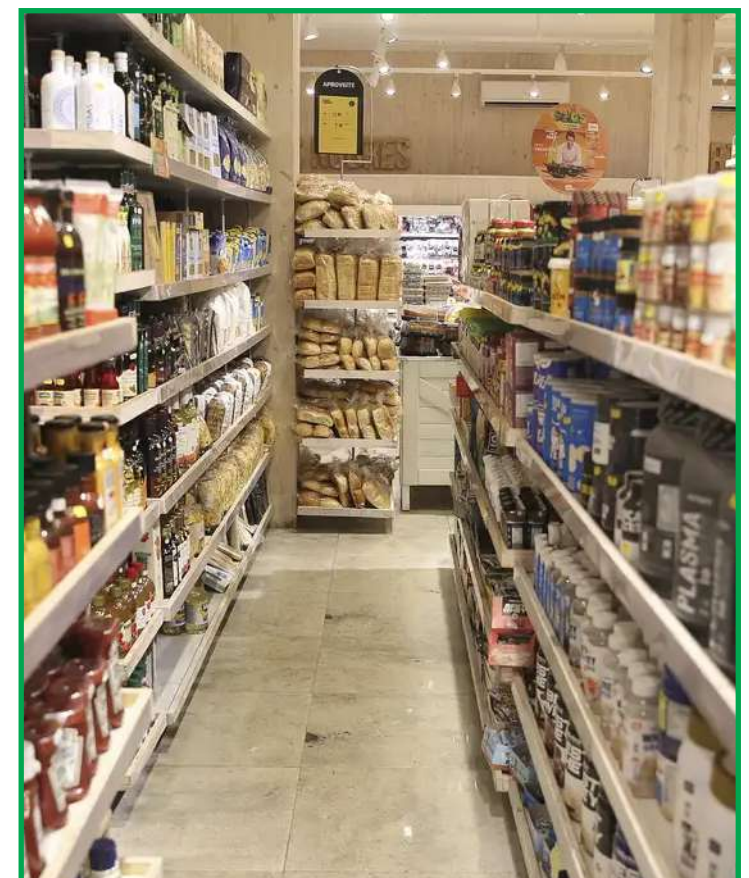

## Alta pode ser atribuída à inauguração de novas lojas e promoções

## AVIAÇÃO CIVIL

# Petrobras reduz em 6% preço médio de querosene de aviação

FOTO: DIVULGAÇÃO

## DA REPORTAGEM

Agência Brasil

A Petrobras anunciou uma redução de 6% no preço médio do querosene de aviação (QAV), o que representa uma queda de R\$ 0,26 por litro. O reajuste já está em vigor e vale para as vendas do combustível às distribuidoras.

De acordo com a Petrobras, com a nova atualização, preço médio do querosene de aviação (QAV) acumula uma queda de 19,6% na comparação com o valor praticado em dezembro do ano passado. Ao longo dos últimos 12 meses, a redução média foi de R\$ 1 por litro.

"A Petrobras comercializa o querosene de aviação produzido em suas refinarias ou importado apenas para as distribuidoras, que por sua vez transportam e comercializam os produtos para as empresas de transporte aéreo e outros consumidores finais nos aeroportos, ou para os revendedores", informa em nota a companhia.

O texto destaca ainda que o mercado brasileiro é aberto à livre concorrência. "Não existem restrições legais, regulatórias ou logísticas para que outras empresas atuem como produtores ou importadores de querosene de aviação".



## Queda de R\$ 0,26 já está em vigor nas distribuidoras



**PREFEITURA MUNICIPAL DE COLÍDER-MT**  
**RESULTADO DE LICITAÇÃO - PREGÃO PRESENCIAL Nº 033/2023**

A Prefeitura Municipal de Colider/MT, através de seu Pregoeiro e Equipe de Apoio, torna público o **RESULTADO** do julgamento referente ao **Pregão Presencial nº 033/2023**, Tipo **MENOR PREÇO POR ITEM**. OBJETO: **REGISTRO DE PREÇOS PARA FUTURA E EVENTUAL CONTRATAÇÃO DE EMPRESA ESPECIALIZADA EM SERVIÇOS DE CERIMONIAL, LOCAÇÃO DE SOM E DE ITENS PARA REALIZAÇÃO DOS EVENTOS PÚBLICOS REALIZADOS DO MUNICÍPIO DE COLÍDER/MT**. Sagraram-se vencedoras as seguintes empresas:

EMPRESA	ITEM	VALOR TOTAL
MG DA SILVA – ME, inscrita no CNPJ/MF nº 10.607.783/0001-20	01, 02 e 03	285.110,00
JEFFERSON JESUS DA SILVA 0095247212, inscrita no CNPJ/MF nº 14.821.496/0001-79	04, 05 e 06	262.560,00

Colíder/MT, 04 de dezembro de 2023.

**MARCIO ANTONIO DA SILVA**  
Pregoeiro Oficial

Publique-se

**AVISO DE PRORROGAÇÃO DE ABERTURA DE LICITAÇÃO PREGÃO ELETRÔNICO-SRP Nº 041/2023 PROCESSO 081/2023**

A Prefeitura Municipal de Cotriguaçu Av. 20 de Dezembro, nº 725 – Centro – Cotriguaçu/MT, torna público a PRORROGAÇÃO DE DATA DE ABERTURA DE LICITAÇÃO NA MODALIDADE PREGÃO ELETRÔNICO-SRP Nº 041/2023 através da plataforma **COMPASBR** <https://comprasbr.com.br/>, forma de julgamento: **Menor preço por item**, com a finalidade de selecionar propostas para. **“AQUISIÇÃO DE TECIDOS E AVIAMENTOS”**. Devido ausência de publicação do aviso de abertura nos diários oficiais. Cujas especificações detalhadas encontram-se no Edital da Licitação. Regem a presente licitação, a Lei nº 14.133/2021 e demais legislações aplicáveis. Nova data de abertura do **05 de dezembro de 2023 às 09:00 horas, até o dia 23 de janeiro de 2023 às 08:45 horas (HORÁRIO DE BRASÍLIA)**. O início da disputa ocorrerá no dia 23 de janeiro de 2023 às 09:00 horas (HORÁRIO DE BRASÍLIA). Poderão participar da licitação pessoas jurídicas que atuam no ramo pertinente ao objeto licitado, observadas as condições constantes do edital. O Edital completo poderá ser solicitado pelos interessados de segunda a sexta-feira pelo e-mail [licitacao@cotriguacu.mt.gov.br](mailto:licitacao@cotriguacu.mt.gov.br) ou no site da Prefeitura [www.cotriguacu.mt.gov.br](http://www.cotriguacu.mt.gov.br) e <https://comprasbr.com.br/>. Cotriguaçu-MT, 04 de dezembro de 2023.

**Glislaine de Souza Silvestre Krieser**  
Pregoeira



**EDITAL DE CONVOCAÇÃO**

Pelo presente ficam convocados os associados da Associação Comercial e Empresarial de Sinop, situada na Avenida Júlio Campos, 1124 - sala 06, Setor Comercial, em Sinop, MT, a se reunirem em **ASSEMBLEIA GERAL EXTRAORDINÁRIA** no dia 15/12/2023, às 16h, em primeira convocação com a presença de 50% (cinquenta por cento) mais um dos seus associados quites, e às 16h30, em segunda convocação com qualquer número de presentes, para deliberarem acerca da alteração do Estatuto Social, na forma do artigo 19º, item “d” e artigo 19º do Estatuto da Associação Comercial e Empresarial de Sinop. Certos de vossa colaboração, desde já agradecemos e nos colocamos à disposição para eventuais esclarecimentos.

*(Assinatura)*  
Clayton Marcos Laurindo  
Presidente

Sinop, MT, 05 de dezembro de 2023.

Associação Comercial e Empresarial de Sinop – ACESS  
Avenida Governador Júlio Campos, 1124, sala 06, Setor Comercial  
[aceso.org.br](http://aceso.org.br) – (66) 3531-5807

**PREFEITURA MUNICIPAL DE IPIRANGA DO NORTE**  
**AVISO DE ADESAO A ATA DE REGISTRO DE PREÇOS - PROCESSO DE ADESAO Nº 015/2023**

O MUNICÍPIO DE IPIRANGA DO NORTE – MT, torna público para conhecimento dos interessados, que aderte a Ata de Registro de Preços nº 334/2023, advinda da licitação na modalidade de Pregão Eletrônico n.º 070/2023, realizado pela Prefeitura Municipal de Lucas do Rio Verde – MT, cujo objeto é “Contratação de Empresa Especializada para Aquisição de Aparelho de Raio-X Digital”, tendo como empresa promitente fornecedora CARESTREAM DO BRASIL COMERCIO E SERVICOS DE PRODUTOS MEDICOS LDA, de acordo com a legislação específica vigente. CONTRATADA: CARESTREAM DO BRASIL COMERCIO E SERVICOS DE PRODUTOS MEDICOS LDA, pessoa jurídica de direito privado, inscrita no CNPJ sob n.º 08.546.929/0003-94 e inscrição estadual n.º 004102529-11, com sede na Rua CITLOG, Bairro Aeroporto, em Varginha, no Estado de Minas Gerais, número de telefone (11)3847-6333 doravante designada DETENTORA DA ATA, neste ato representada pelo Senhor EDUARDO DE MAGALHÃES PIRES, inscrito no CPF sob n.º 006.410.617-90 e carteira de identidade nº 070.39415-0-IP/RJ. VALOR: O valor global da referida adesão atinge o montante de R\$ 478.000,00 (quatrocentos e setenta e oito mil reais), sendo que foram aderidos os seguintes itens:

Item	Descrição	UNID.	QTD.	VALOR UNIT	VALOR TOTAL
1	APARELHO DE RAIOS X, APARELHO DE RADIOLOGIA FULL DIGITAL, APARELHO DE RAIOS X DE 150KV/65KW, TENSÃO DE ALIMENTAÇÃO 380VAC, TRIFÁSICO AC / 60HZ, COM FAIXA DE KV DE 40KV A 150KV, COM PASSO DE AJUSTE DE KV DE 1KV, COM FAIXA DE MA 10 A 800MA (10, 50, 80, 100, 125, 160, 200, 250, 320, 400, 500, 630, 800), FAIXA DE MAS 0,1 A 800 MAS, TEMPO DE EXPOSIÇÃO 0,001 A 6,3S; TIPO DE GERAÇÃO MULTIPULSO (ALTA REQUÊNCIA); FOCO FINO DE 0,6MM E FOCO GROSSO DE 1,2MM; VELOCIDADE DO ANODO A PARTIR DE 3200 RPM; DIÂMETRO DO ANODO DE APROXIMADAMENTE 90MM; TENSÃO MÁXIMA TUBO 150KV; CAPACIDADE DE ACUMULAÇÃO TÉRMICA A PARTIR DE 400KHU; POTÊNCIA NOMINAL DO ANODO 40 KW E 100 KW (FOCO FINO E GROSSO RESPECTIVAMENTE); MESA ELEVATÓRIA COM DIMENSÕES DO TAMPO DE 90 X 215CM; TIPO DO TAMPO/MESA FLUTUANTE; DESLOCAMENTO LONGITUDINAL MÍNIMO DO TAMPO DE 70CM; DESLOCAMENTO TRANSVERSAL MÍNIMO DO TAMPO ±15CM; DESLOCAMENTO LONGITUDINAL DO BUCKY MESA APROXIMADAMENTE 30CM; DISPOSITIVO CENTRALIZADOR CHASSI BUCKY MESA; MOVIMENTO ELEVATÓRIA DA MESA MÍNIMO DE 25CM. TAMANHO MÁXIMO DO CHASSI 43 X 43CM, FREIOS ELETROMAGNÉTICOS DO MOVIMENTO DO TAMPO ATRAVÉS DE PEDAL; FREIO DO BUCKY MESA ELETROMAGNÉTICO; PESO SUPORTADO PELA MESA MÍNIMO DE 280KG. GRADE FIXA DA MESA DE 130 LINHAS. COLUNA/ESTATIVA DE PISO; DESLOCAMENTO VERTICAL DO BRAÇO PORTA TUBO AUTOMATIZADO DE 150CM OU SUPERIOR; DESLOCAMENTO VERTICAL DO BRAÇO PORTA TUBO COM FREIO ELETROMAGNÉTICO; INDICAÇÃO DE PARÂMETROS NO PAINEL KV/MAS MA MÍNIMO 2 DETECTOR DR TIPO FLAT PANEL SEM FIO (WIRELESS), PORTÁTIL DE TAMANHO 35X43 CM DISTÂNCIA ENTRE PIXEL 140MM OU MENOR, CINTILADOR DE CSI (DOEITO DE CÉSIO), COM TAMANHO DE MATRIZ DE IMAGEM DE APROXIMADAMENTE 2500 X 3000 PIXEL, COM ÁREA APROXIMADA EFETIVA DE IMAGEM DE 340MM X 420MM, COM RESOLUÇÃO DE IMAGEM DIGITAL (AD) DE 16 BITS OU MELHOR, COM DIMENSÕES APROXIMADAS DE (ALT X LARG. X ESP.) 384MM X 460MM X 15MM E PESO MÁXIMO DE 3,2KG. DEVE SER PORTÁTIL, SEM FIO, ATRAVÉS DE BATERIA RECARREGÁVEL OU SISTEMA SIMILAR NO CASO DE BATERIAS, DEVE ACOMPANHAR CARREGADOR DE BATERIA E NO MÍNIMO 2 BATERIAS SOBRESSALENTES. CARGA MÁXIMA TOLERADA DISTRIBUÍDA SOBRE A SUPERFÍCIE DO DETECTOR MÍNIMA DE 150KG; O DETECTOR DEVE POSSUIR GRAU DE PROTEÇÃO IP57 (PROTEÇÃO CONTRA POEIRA E PROTEÇÃO CONTRA FLUIDOS) CONFORME IEC 60529 EQUIPAMENTO FULL DIGITAL (EQUIPAMENTO DE RAIOS X E DETECTOR DO MESMO FABRICANTE / MARCA) VIABILIZANDO A TOTAL INTEGRAÇÃO ENTRE OS COMPONENTES EM UM ÚNICO CONSOLE DE OPERAÇÕES. DEVE ACOMPANHAR SOFTWARE DE AQUISIÇÃO DE IMAGENS EMPORUGUÊS, COM POSSIBILIDADE DE IMPRIMIR IMAGENS EM IMPRESSORA DRY. SOFTWARE PARA EXAMES DE COLUNA TOTAL COM CAPTURA, ALINHAMENTO E JUNÇÃO DE IMAGENS AUTOMÁTICAS. POSSUIR SISTEMA DE MEDIÇÃO REAL DA RADIAÇÃO DO EXAM EXECUTADO NO PACIENTE COMO TAMBÉM A ÁREA DO TECIDO IRRADIADO. ESTE SISTEMA DE MEDIÇÃO DE “PRODUTO DOSE-ÁREA” (DAP) DEVE SER INSTALADO DE FORMA INTEGRADA E PERMANENTE NO EQUIPAMENTO. TAL MEDIÇÃO DEVE SER FEITA EM MICROGRAY/CM² E ESTE SISTEMA DEVE PERMITIR QUE AS INFORMAÇÕES SEJAM IMPRESSAS EM FILME OU SEREM ENVIADAS AO PACS. COMPATIBILIDADE COM SISTEMAS PACS PARA ENVIO DE IMAGENS AO SERVIDOR DE ARMAZENAMENTO (DICOM STORAGE) E RECEBIMENTO DE CADASTRO DE PACIENTE EM WORKLIST. GERAÇÃO DE IMAGENS EM FORMATO DICOM COM POSSIBILIDADE DE EXPORTAÇÃO PARA OUTROS FORMATOS COM JPEG, TIF, GIF, BMP. SOFTWARE DEVE POSSUIR LOGIN E SENHA DE MODO A IDENTIFICAR O OPERADOR QUE REALIZOU O EXAME E HIERARQUIA ENTRE ADMINISTRADOR E OPERADOR. DEVE ACOMPANHAR ESTATION DE TRABALHO COMPATÍVEL COM A APLICAÇÃO E SOFTWARES LICENCIADOS; MANUAL DE OPERAÇÃO EM PORTUGUÊS; REGISTRO NA ANVISA E NA ANATEL.	UNID.	01	R\$ 478.000,00	R\$ 478.000,00

Ipiranga do Norte-MT, 04 de Dezembro de 2023.

Orlei José Grasselli - Prefeito Municipal



**AVISO DE LICITAÇÃO**  
**PROCESSO LICITATÓRIO Nº 240/2023.**  
**TOMADA DE PREÇO Nº 010/2023.**  
**TIPO DE JULGAMENTO: MENOR PREÇO GLOBAL POR ITEM**

A Prefeitura de Confresa, Estado de Mato Grosso, através da Comissão Permanente de Licitação, torna público que fará realizar no dia 21 de DEZEMBRO de 2023, às 09h00min (Horário Oficial de Brasília), na sala da Comissão Permanente de Licitações, situada na Rua 13 de maio S/N ao lado da Heureka Contabilidade, Centro na cidade de Confresa-MT, a Reunião para realização da **TOMADA DE PREÇO Nº 010/2023**, Tipo: **Empreitada pelo Menor Preço Global Por ITEM** de acordo com as Leis em vigência. O Edital e seus anexos estarão disponíveis na sala do Departamento de Licitações e Contratos no endereço citado acima e no site [www.confresa.mt.gov.br](http://www.confresa.mt.gov.br) no link do [Portal da Transparência](http://Portal da Transparência), de segunda à sexta-feira, pelo e-mail: [licitaconfresa@hotmail.com](mailto:licitaconfresa@hotmail.com).

Confresa-MT, 04 de DEZEMBRO de 2023.

**CEZAR QUEIROZ DA SILVA**  
Presidente da C.P.L.  
PORTARIA Nº008/2023.



**PREFEITURA MUNICIPAL DE NOVA XAVANTINA – MT**  
**RESULTADO LEILÃO Nº 002/2.023**

A Prefeitura Municipal de Nova Xavantina – MT, através da Comissão Permanente de Licitações, vem a público divulgar o resultado do Leilão nº 002/2.023, processo administrativo nº 077/2.023, o qual tem objeto: alienação a título de relevante interesse público, dos bens móveis diversos, máquinas e equipamentos inservíveis, de propriedade do município de Nova Xavantina – MT e que foram vendidos no estado em que se encontram, conforme descritos no anexo I do edital”. Pessoas habilitadas e arrematantes: Lote 21 - SUCATAO MACHADO COMERCIO DE SUCATAS E RESIDUOS LTDA; Lote 27 – SUCATAO MACHADO COMERCIO DE SUCATAS E RESIDUOS LTDA e Lote 32 - EDER LUIZ GARCIA.

**Nova Xavantina – MT, 04 de dezembro de 2.023.**  
**Marina Angélica Marca**  
Presidente da CPL

**HOMOLOGAÇÃO - PREGÃO ELETRÔNICO Nº 033/2.023.**

A Prefeitura Municipal de Nova Xavantina – MT, através de sua Pregoeira Oficial, vem a público divulgar a HOMOLOGAÇÃO da licitação na modalidade Pregão Eletrônico nº 033/2.023, o qual teve como objeto o REGISTRO DE PREÇOS PARA FUTURA E EVENTUAL CONTRATAÇÃO DE EMPRESA PARA PRESTAÇÃO DE SERVIÇOS DE HOSPEDAGEM, TRANSPORTE E FORNECIMENTO DE ALIMENTAÇÃO, PARA ATENDIMENTO DE PACIENTES E ACOMPANHANTES ORIUNDOS DO MUNICÍPIO DE NOVA XAVANTINA/MT, EM TRATAMENTO MÉDICO-HOSPITALAR NA UNIDADE DE SAÚDE DA CIDADE DE GOIÂNIA/GO. Empresa habilitada e vencedora/detentora: CASA DE APOIO AMASS LTDA, inscrita no CNPJ nº 40.204.565/0001-05, com o valor global de R\$214.400,00 (duzentos e quatorze mil e quatrocentos reais).

**Nova Xavantina – MT, 04 de dezembro de 2.023.**  
**Marina Angélica Marca**  
Pregoeira Oficial

**ADESAO A ATA DE REGISTRO DE PREÇOS Nº 0127/2023, PREGÃO ELETRÔNICO Nº 137/2022**

A PREFEITURA MUNICIPAL DE NOVA XAVANTINA – MT, através de sua Pregoeira Oficial, torna pública a adesão a Ata de registro de preços por intermédio do Pregão 016/2.023, objetivando a ADESAO A ATA DE REGISTRO DE PREÇOS Nº 012/2023, ORIUNDA DO PREGÃO ELETRÔNICO Nº 137/2022, PROMOVIDO PELA PREFEITURA MUNICIPAL DE PRIMAVERA DO LESTE - MT QUE TEM POR OBJETO AQUISIÇÃO DE MONITORES SENSÍVEIS AO TOQUE DE 75, COM OBJETIVO DE ATENDER AS NECESSIDADES DA SECRETARIA MUNICIPAL DE EDUCAÇÃO DO MUNICÍPIO DE NOVA XAVANTINA-MT. Conforme descrito nos itens das referidas atas. EMPRESA DETENTORA: SÍPOX TECNOLOGIA DA INFORMACAO LTDA, inscrita no CNPJ nº 09.193.427/0001-28, com o valor global de R\$ 426.500,00 (quatrocentos e vinte e seis mil e quinhentos reais).Nova Xavantina – MT, 04 de dezembro de 2.023.

**Marina Angélica Marca**  
Pregoeira Oficial.

O ESTADO DE MATO GROSSO TEM UM NOVO JORNAL **DIÁRIO DO ESTADO** (66) 3535-1000 [www.diariodoestado.com.br](http://www.diariodoestado.com.br)

**PREFEITURA MUNICIPAL DE SORRISO**  
**AVISO DE CREDENCIAMENTO**  
**INEXIGIBILIDADE DE LICITAÇÃO Nº 039/2023**

A Prefeitura Municipal de Sorriso – Estado de Mato Grosso, pessoa jurídica de direito público interno, com sede administrativa na Av. Porto Alegre, n.º 2.525, Centro na Cidade de Sorriso/MT, através de sua Comissão Permanente de Licitação, torna público para quem possa interessar, que realizará o “CREDENCIAMENTO PARA CONTRATAÇÃO DE EMPRESA ESPECIALIZADA EM PRESTAÇÃO DE SERVIÇO E REALIZAÇÃO DE EXAMES DE DIAGNÓSTICO POR IMAGEM E EM ESPECIALIDADES, ELEVADO NO TERMO DE REFERÊNCIA COM BASE NA TABELA DE PREÇOS DA SECRETARIA MUNICIPAL DE SAÚDE E SANEAMENTO, PARA ATENDER PACIENTES DA REDE MUNICIPAL DE SORRISO E DISTRITOS ADJACENTES (BOA ESPERANÇA, PRIMAVERA DO NORTE E CARAVÁGIO)”. O credenciamento ocorrerá no período de 07 DE DEZEMBRO DE 2023 ÀS 18 DE DEZEMBRO DE 2023, OU, QUANDO COLIDIREM INTERESSADOS, DENTRO DO PERÍODO DE VIGÊNCIA DO PRESENTE EDITAL, devendo os interessados, neste período, apresentarem os documentos necessários e a proposta de adesão. O horário de atendimento será das 7:00 às 13:00 horas, no Departamento de Licitação da Prefeitura de Sorriso – MT, através do endereço Av. Porto Alegre, n.º 2.525, Centro na Cidade de Sorriso/MT ou através do site [Portal da Transparência](http://Portal da Transparência), ou através do telefone (66) 3545-4700.

**Ari Genézio Lafin** - Prefeito Municipal

**PREFEITURA MUNICIPAL DE SORRISO**  
**AVISO DE LICITAÇÃO - PREGÃO ELETRÔNICO Nº 079/2023**

O MUNICÍPIO DE SORRISO – MT, TORNA PÚBLICO PARA O CONHECIMENTO DOS INTERESSADOS, que se encontra aberto procedimento licitatório na MODALIDADE PREGÃO ELETRÔNICO tendo como finalidade definir o conjunto de elementos que nortearão o procedimento licitatório para: OBJETO: REGISTRO DE PREÇOS PARA FUTURA E EVENTUAL AQUISIÇÃO DE LANCHES (COFFEE BREAK) PREÇOS DA SECRETARIA MUNICIPAL DE SAÚDE E SANEAMENTO. EVENTOS REALIZADOS PELAS SECRETARIAS MUNICIPAIS DO MUNICÍPIO DE SORRISO – MT, CONFORME TERMO DE REFERÊNCIA E ANEXOS. Realização: Por meio do site [www.bilcompras.org.br](http://www.bilcompras.org.br). Data de Início para o recebimento das propostas: das 14:00 horas (horário de Brasília) do dia 06/12/2023 até às 08:00 horas (horário de Brasília) do dia 18/12/2023. Data e horário de início da sessão: Dia 18/12/2023 às 09:00 horas (horário de Brasília). Julgamento da referida licitação será através do MENOR PREÇO ITEM. O Edital poderá ser obtido junto à Prefeitura Municipal de Sorriso, Departamento de Licitação, durante o horário normal de expediente ou através do site [www.sorriso.mt.gov.br](http://www.sorriso.mt.gov.br) ou através do site [www.bilcompras.org.br](http://www.bilcompras.org.br). Maiores informações poderão ser obtidas junto a Comissão Permanente de Licitação, na Prefeitura Municipal em horário normal de expediente, das 07:00 às 13:00 horas (HORÁRIO OFICIAL DE SORRISO) ou através do telefone (66) 3545-4700 ou através do e-mail [licitacao@sorriso.mt.gov.br](mailto:licitacao@sorriso.mt.gov.br).

**Rob Edson L. da Silva**  
Pregoeiro Prefeitura Municipal Sorriso/MT

**PREFEITURA MUNICIPAL DE MARCELÂNDIA**  
**EXTRATO DO PRIMEIRO TERMO APOSTILAMENTO AO CONTRATO ADMINISTRATIVO Nº 137/2023**

Objeto: credenciamento de empresa para realizar exames de imagem conforme as necessidades e demandas da Secretaria Municipal de Saúde de Marcelândia/MT, inexigibilidade nº 009/2023 FONTE DE RECURSO 1.6.21.000.000, alteração justificada-se com base na solicitação da Secretaria Municipal de Secretaria de Saúde do Oficial nº. 369/2023. DATA DE ASSINATURA: 01/12/2023.

**PREFEITURA MUNICIPAL DE NOVA MUTUM**  
**AVISO DE LICITAÇÃO - PREGÃO PRESENCIAL Nº 063/2023**

Objeto: REGISTRO DE PREÇO PARA FUTURA E EVENTUAL CONTRATAÇÃO DE EMPRESA PARA CONFECCÃO DE PRÓTESES DENTÁRIAS, PARA ATENDER AS NECESSIDADES DA SECRETARIA DE SAÚDE. Tipo: Menor preço por Lote - Data de abertura: 18 de Dezembro de 2023. Horário: 09h00min - Local: Av. Mutum, n. 1.250N, Jardim das Orquídeas, Nova Mutum/MT. Edital e anexos: Poderá ser obtido no site <http://www.novamutum.mt.gov.br/publicacoes/licitacoes>, ou pelo e-mail: [deboralicitacao@novamutum.mt.gov.br](mailto:deboralicitacao@novamutum.mt.gov.br), e ou telefone \*65-3308.5400. Nova Mutum – MT, 04 de dezembro de 2023.

**Sérgio Vitor Alves Rodrigues** - Pregoeiro

**PREFEITURA MUNICIPAL DE NOVA MUTUM**  
**AVISO DE RESULTADO DO PREGÃO ELETRÔNICO Nº 058/2023**

O Município de Nova Mutum - MT torna público resultado do julgamento da licitação supramencionada, julgada no dia 13 de Novembro de 2023, com início às 10:00hs, tendo como objeto a aquisição de conjunto escolar, mesa refeição coletiva e cadeira para alimentação de bebê, para a escola no bairro flamboyants, a escola marlon luca e creches nos bairros montserrat e santa terezinha. Das quais foram vencedoras as empresas: Itens 847144, VERA CRUZ COMERCIO DE ELE E MOVEIS ERELI ME inscrita no CNPJ sob o número 15.330.005/0001-50 no valor de R\$ 42.000,00; Itens 840619, MOVESCO INDUSTRIA E COMERCIO DE MOVEIS ESCOLARES LTDA inscrita no CNPJ sob o número 93.234.789/0001-26 no valor de R\$ 29.256,00; Itens 847145, CL MOVEIS E EQUIPAMENTOS PARA ESCRITORIO LTDA inscrita no CNPJ sob o número 51.594.613/0001-35 no valor de R\$ 2.010,00. Houve interposição de recursos: Nova Mutum – MT, 4 de Dezembro de 2023.

**Eduardo Henrique Correia Millier** - Pregoeiro



Carlos Takashi Kanayama e outro, inscrita no CPF sob o nº 451.941.819-49, residente no endereço na Rua Nilo Pecanha, n. 1351 – ap 0012 Cep: 84040-000, na cidade de Ponta Grossa/PR, torna público que requer junto ao Consórcio de Intermunicipal de Desenvolvimento Econômico Social e Ambiental – Norte Araguaia – CIDESA/NA a solicitação da Licença Ambiental para o Armazém de Grãos da propriedade Fazenda Conquista - Mat. 3.417 – Comarca de Porto Alegre do Norte/MT, localizada na Zona Rural do município de São José do Xingu - MT não em coordenadas geográficas Long.: 52°40'36,7"W; Lat.: 10°56'17,6"S. Não foi determinado EIA/RIMA.

A ROBECA PARTICIPAÇÕES LTDA, inscrita no CNPJ nº 60.594.470/0001-52, proprietária da Fazenda Jaó. Torna público que requer perante a SEMA, Secretaria de Estado do Meio Ambiente de Mato Grosso, a renovação da LO para Atividade de Irrigação no município de Nova Xavantina – MT. Bacia Hidrográfica: Tocantins-Araguaia; Modalidade: pivô central; Captação: Córrego Sem Denominação. Processo SAD 150433/2019. Não foi determinado a elaboração de EIA/RIMA.

O Sr. JESUR JOSÉ CASSOL, CPF nº 282.090.870-53, proprietário da Fazenda Santo Antônio do Membeça. Torna público que requer perante a SEMA, Secretaria de Estado do Meio Ambiente de Mato Grosso, a LP e LI para 362,88 hectares e a LO para 599,58 hectares para atividade de irrigação nesta propriedade com as seguintes características: Município: Campo Novo do Parecis - MT; Bacia Hidrográfica: Amazônica; Modalidade: pivô central. Captação: Rio Membeça. Não foi determinado a elaboração de EIA/RIMA.

O Sr. GLACSTONE CARAMORI, inscrito no CPF nº 694.040.709-04, proprietário da Fazenda Nossa Senhora Aparecida. Torna público que requer perante a SAMATEC, Secretaria Municipal de Agricultura, Meio Ambiente, Ciência e Tecnologia de Sorriso, a renovação da Licença de Operação (LO) para atividade de irrigação no Município de Sorriso - MT; Bacia Hidrográfica: Amazônica; Modalidade: pivô central. Captação: Subterrânea. Não foi determinado a elaboração de EIA/RIMA.

A Sra. ANA LAURA NEIS CESCONETTO, inscrita no CPF nº 035.963.511-38, proprietária da Fazenda São Pedro. Torna público que requer perante a SEMA, Secretaria de Estado do Meio Ambiente de Mato Grosso, a Licença Ambiental Simplificada (LAS) para atividade de irrigação no município de Nova Ubitatã - MT; Bacia Hidrográfica: Amazônica; Modalidade: Pivô Central; Captação: Córrego Sem Denominação. Não foi determinado a elaboração de EIA/RIMA.

R K S INDUSTRIA E COMERCIO LTDA - CNPJ: 50.749.583/0001-26. TORNA PÚBLICO QUE REQUEREU A SAMA-NOVA MUTUM, o pedido da Licença Prévia (LP), Licença de Instalação (LI) e Licença de Operação (LO), para atividade de Fabricação de aditivos de uso industrial, localizado na Rua das Tulipas, nº 3093W, Distrito Industrial Sul, Nova Mutum/MT. Coordenadas: 13° 50' 54.2094" S, 56° 05' 09.1777" O.

FEROMA FERTILIZANTES LTDA, CNPJ 37.563.655/0001-88, TORNA PÚBLICO QUE REQUEREU A SAMA-NOVA MUTUM, AS LICENÇAS AMBIENTAIS LP, LI E LO PARA A ATIVIDADE: COMERCIO ATACADISTA DE DEFENSIVOS AGRICOLAS, ADUBOS, FERTILIZANTES E CORRETIVOS DO SOLO COM DEPOSITO NO LOCAL NO MUNICÍPIO DE NOVA MUTUM – MT. (GEOAMBIENTAL TOPOGRAFIA, GEORREFERENCIAMENTO, ACESSORIA AMBIENTAL).

A MORADA BRASIL EMPREENDIMENTOS IMOBILIÁRIOS LTDA, inscrita no CNPJ 32.855.594/0001-09 estabelecida na Rua das Andorinhas nº 207, Sala 502-C, Setor Comercial, CEP 78.550-106, no município de Sinop - MT, Torna Público que requer junto a SEMA - Secretaria de Estado do Meio Ambiente/MT a Licença Prévia - LP e Licença de Instalação - LI da Implantação do Loteamento denominado de MORADA BRASIL localizado na Cidade de Sinop - MT no Bairro de Chácaras, Estrada Cláudia, Lote 349/350, não foi determinado EIA/RIMA.

DIPAGRO LTDA - CNPJ: 06.338.993/0029-93, localizada na Rua Doutor Ari Luiz Brandão, Nº 2502, Lote Industrial, Bairro Loteamento Juscelino Kubitschek Jk, município de Sorriso/MT, torna público que requer junto à Secretaria Municipal de Agricultura, Meio Ambiente, Ciência e Tecnologia – SAMATEC/Sorriso/MT, as Licenças Ambientais LP, LI e LO para a atividade: Comércio atacadista de defensivos agrícolas, adubos, fertilizantes e corretivos do solo”. Responsável Técnico: ENG. SANITARISTA-AMBIENTAL NILDO BORGES – (65) 9.8402-6157 – eng.nildo@gmail.com

**VENDAS/ALUGUEL**

**LOCAÇÃO / ALUGUEL**  
KITNET Contendo: Sala e cozinha conjugada, 01 quarto, 01 banheiro social, 01 área de serviço e garagem. Endereço: Rua Sonia Maria, nº 12, Bairro Jardim das Azaleias na cidade de Sinop/MT. Valor: R\$ 500,00 (quinhentos reais) mensais. Contato: (66) 3531-7222 / (66) 99633-6623

**KITNET Contendo:** Sala e cozinha conjugada, 02 quartos, 01 banheiro social, 01 área de serviço, pátio e garagem e cerca elétrica. Endereço: Avenida Notre Dame, Quadra 13, Lote 11, Bairro Residencial Paris na cidade de Sinop/MT. Disponível apartamento 04. Valor: R\$ 750,00 (setecentos e cinquenta reais) mensais. Contato: (66) 3531-7222 / (66) 99633-6623

**KITNET Contendo:** Sala e cozinha conjugada, 02 quartos, 01 banheiro social, 01 área de serviço e garagem. Endereço: Rua dos Passaros, nº 323, Bairro Residencial Nossa Senhora Aparecida na cidade de Sinop/MT. Disponível apartamento 04. Valor: R\$ 750,00 (setecentos e cinquenta reais) mensais. Contato: (66) 3531-7222 / (66) 99633-6623

**KITNET Contendo:** Sala e cozinha, 02 quartos, 01 banheiro social, 01 área de serviço e garagem. Endereço: Rua dos Cedros, nº 1292, Bairro Jardim Botânico na cidade de Sinop/MT. Disponível apartamentos 03 e 06. Valor: R\$ 900,00 (novecentos reais) mensais. Contato: (66) 3531-7222 / (66) 99633-6623

CIDADE JARDIM



**LOCALIZEI**

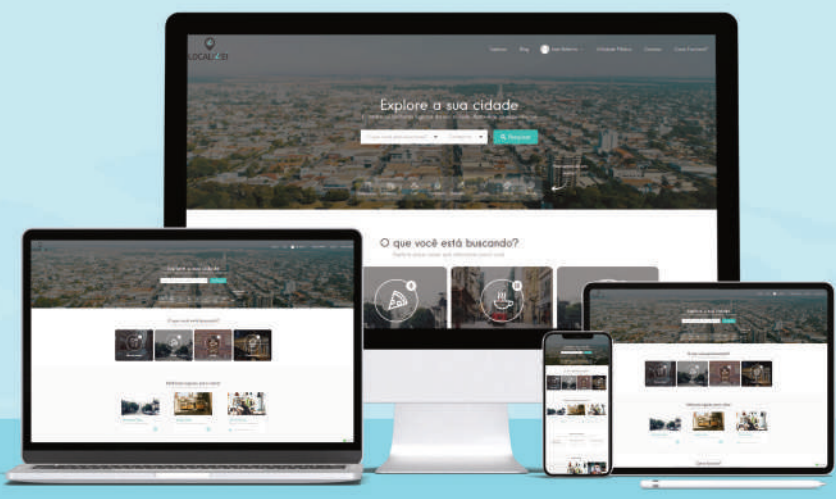

**Um guia completo de Sinop. Tudo o que você procura a um clique!**

Aponte a câmera do seu celular e fale conosco agora:



**www.localizei.com.br**

- Lista digital
- Guia Local
- Agenda Cultural
- Lazer e Turismo

**@localizei\_sinop**



# Palmeiras: chances de título vão a 99,9%

**BRASILEIRÃO DECIDIDO?** Na última rodada, quatro equipes estarão disputando três vagas diretas para a fase de grupos da Libertadores

FOTO: DIVULGAÇÃO

## DA REPORTAGEM

Com 69 pontos, 20 vitórias e saldo de 31 gols, o Palmeiras viaja para enfrentar o Cruzeiro na última rodada com um potencial de 99,92% para confirmar a conquista do título. O Cruzeiro já se garantiu na Série A.

O Atlético-MG ainda tem 0,08% de chances de ser campeão, dependendo de uma combinação improvável de resultados: o Palmeiras precisa perder pela maior diferença possível de gols, e o Atlético-MG, golear o Bahia para tirar uma diferença de oito gols de desvantagem no saldo de gols.

O Flamengo também tem três pontos a menos que o Palmeiras, mas a diferença no saldo de gols é de 16 gols, e o Flamengo enfrenta fora de casa o São Paulo na última rodada.

## PERMANÊNCIA

Com a derrota fora de casa para o América-MG, as chances de o Bahia permanecer na Série A no ano que vem caíram de 56,30% para 35,54%. Como consequência, os potenciais de Santos e Vasco cresceram, apesar de também terem perdido fora de casa na rodada. Na próxima rodada, o Bahia recebe o Atlético-MG, que ainda tem chance de ser campeão.

O Santos tinha 78,28% de chances de seguir na Série A em 2024, que agora subiram para 90,07%. Na próxima rodada, o Santos recebe o Fortaleza. O potencial de o Vasco ficar na Série A estava em 67,49%, mas agora subiu para 74,39%. Na quarta-feira, o Vasco recebe o Bragantino.

Em parceria com o economista Bruno Imaizumi, analisamos todas as finalizações cadastradas pelo Espião Estatístico em 4.169 jogos de Brasileirões desde a edição de 2013, que servem de parâmetro para

medir a produtividade atual das equipes no ataque e na defesa a partir da expectativa de gol (xG), métrica consolidada internacionalmente. Os dados ajudam a calcular as chances de cada equipe vencer os jogos restantes, fazendo 10 mil simulações para cada partida a ser disputada, o que resulta nos percentuais do quadro abaixo. A metodologia empregada está explicada no final do texto.

## CHANCES DE LIBERTADORES

Com o Palmeiras já garantido na fase de grupos da Libertadores do ano que vem, quatro equipes disputam três vagas diretas, que evitam a necessidade de disputar logo no início da temporada partidas eliminatórias, que mudam o planejamento dos clubes: Atlético-MG, Flamengo, Grêmio e Botafogo disputam essas três vagas. O Bragantino já está garantido como uma das duas equipes que disputarão as seletivas.

O Atlético-MG tinha 84,95% de chances de terminar o Brasileirão no G-4 e agora tem 96,40%. O Flamengo estava com potencial de 72,31% de G-4 e agora está com 94,79%, enquanto o Grêmio aumentou suas probabilidades de ir diretamente para a fase de grupos de 58,91% para 88,15%.

O Botafogo não conseguiu derrotar em casa o Cruzeiro e, com isso, suas chances de G-4 diminuíram de 73,16% para 20,66%.

## METODOLOGIA

Apresentamos as probabilidades estatísticas baseadas nos parâmetros do modelo de "Gols Esperados" ou "Expectativa de Gols" (xG), uma métrica consolidada na análise de dados que tem como referência as finalizações cadastradas pelo Espião Estatístico em



Palmeiras está com a mão na taça do Brasileirão

4.169 jogos de Brasileirões desde a edição de 2013.

As variáveis consideradas no modelo são: (1) a distância e o ângulo da finalização em relação ao gol; (2) se a finalização foi feita cara a cara com o goleiro; (3) se foi feita sem a presença do goleiro; (4) a parte do corpo utilizada para concluir; (5) se a finalização foi feita de primeira, ajudada ou carregada; se o chute foi feito com a perna boa ou ruim do jogador; (6) a origem do lance (pênalti, escanteio, cruzamento, falta direta, roubada de bola, lateral etc); (7)

se a assistência foi feita de dentro da área; (8) a posição em que o atleta joga; (9) indicadores de força do chute; (10) o valor de mercado das equipes em cada temporada a partir de dados do site Transfermarkt (como proxy de qualidade do elenco); (11) o tempo de jogo; (12) a idade do jogador; (13) a altura do goleiro em jogadas originadas de bolas aéreas; (14) a diferença no placar no momento de cada finalização.

De cada 100 finalizações da meia-lua, por exemplo, apenas sete viram gol. Então, uma finalização da meia-lua tem ex-

pectativa de gol (xG) de cerca de 0,07.

Cada posição do campo tem uma expectativa diferente de uma finalização virar gol, que cresce se for um contra-ataque por haver menos adversários para evitar a conclusão da jogada. Cada pontuação é somada ao longo da partida para se chegar ao xG total de uma equipe em cada jogo.

Essa variação indica as chances de os times vencerem cada adversário e, a partir daí, é calculada a chance de os clubes terminarem o campeonato

em cada posição. O modelo empregado nas análises segue uma distribuição estatística chamada Poisson Bivariada, que calcula as probabilidades de eventos (no caso, os gols de cada equipe) acontecerem dentro de um certo intervalo de tempo (o jogo). Para chegar às previsões sobre as chances de cada time terminar o campeonato em cada posição foi empregado o método de Monte Carlo, que basicamente se baseia em simulações para gerar resultados. Para cada jogo ainda não disputado, realizamos dez mil simulações.

## Classificados

### Cinema

## 2ª temporada de A Casa do Dragão ganha primeiro teaser

DA REPORTAGEM  
Omelete

A segunda temporada de A Casa do Dragão (House of the Dragon) ganhou seu primeiro teaser no sábado (2), durante o painel da HBO Max na CXP23. A novidade foi revelada no Palco Thunder by Claro, com a presença dos atores Steve Toussaint (Corlys Velaryon) e Ewan Mitchell (Aemond Targaryen), que deram um gostinho do novo ano da série.

A Casa do Dragão é uma das poucas grandes produções que não tiveram suas filmagens afetadas pela greve dos roteiristas e dos atores de Hollywood — isso porque, é claro, a produção é filmada no Reino Unido, com equipe e elenco majoritariamente britânicos.

Situada 200 anos antes dos eventos de Game of Thrones, A Casa do Dragão é baseada no livro Fogo & Sangue, de George R. R. Martin. Ryan Condal (Colony) assumiu o posto de único showrunner da segunda temporada, após Miguel Sapochnik (Thrones) deixar a produção. O lançamento é previsto para meados de 2024.

Na quinta-feira, a CXP23 recebe destaques como Sandy para Evidências do Amor e Anya Taylor-Joy, Chris Hemsworth e George Miller para Furiosa, derivado de Mad Max. Na sexta-feira, Junji Ito passou pelo evento e Zack Snyder e o elenco de Rebel Moon subiram ao palco para a primeira exibição do filme da Netflix.

No sábado, o elenco e equipe de Fallout, nova série do Prime Video, apresentam a produção, Jodie Foster e mais promovem a nova temporada de True Detective e o elenco de House of the Dragon e Auto da Compadecida 2 também passam pelo Palco Thunder by Claro TV+.

O evento termina no domingo após painéis de Mamonas Assassinas, Monarch - Legado de Monstros e o tradicional encerramento do Warner Studios, que conta com os elencos de Aquaman: O Reino Perdido, Duna - Parte 2 e Godzilla vs. Kong.



## Soluções

3	8	9	2	4	7	1	6	5
2	5	7	9	6	1	3	8	4
4	1	6	5	8	3	2	9	7
6	7	4	8	1	9	5	3	2
5	9	8	7	3	2	4	1	6
1	2	3	6	5	4	9	7	8
7	4	1	3	2	6	8	5	9
8	6	2	1	9	5	7	4	3
9	3	5	4	7	8	6	2	1

S			O <sub>B</sub>	P				
C	E	N	T	O	E	D	E	Z
L	E	A	L	D	A	D	E	Z
R	O	C	I	M	E	D	A	Z
I	P	I	C	O	L	E		
U	P	D	A	T	E	A	D	
O	R	A						
A	C	E	M	L	P	A	C	
R	I	G	O	R	O	S	A	
F	A	C	E	O	D	M		
M	I	L	A	N	E	S	A	
I	L	C	O	C	A	R		
C	O	F	A	M	R	A	G	
G	A	S	O	M	E	T	R	O

## EDITAL DE CONVOCAÇÃO DA ASSEMBLEIA GERAL EXTRAORDINÁRIA DOS ASSOCIADOS

SINDICATO DOS TRABALHADORES NAS INDÚSTRIAS E COOPERATIVAS DE CARNES E DERIVADOS, DA ALIMENTAÇÃO E AFINS DE LUCAS DO RIO VERDE ,CNPJ 08.628.995/0001-41- MATO GROSSO- SINTRALVE. Pelo presente Edital de Convocação, na condição e atribuições de Presidente do Sindicato, convoco os associados do SINTRALVE, acima nominado, quites com suas obrigações associativas para participarem da Assembleia Geral Extraordinária a ser realizada no dia 14 de dezembro de 2023, às 07 horas em primeira convocação com o quórum qualificado na forma estatutária e/ou, em segunda e última convocação, às 08 horas, com a presença de qualquer número de associados, sito no endereço Rua Anel Viário ,s/n, Quadra 73,Lote 0, bairro Conjunto Habitacional Tessele Junior, Sede do Sindicato, na cidade de Lucas do Rio Verde, estado do Mato Grosso, para discutir, deliberar e votar com aprovação ou rejeição da seguinte ordem do dia: 1) Alteração/mudança de endereço.

Lucas do Rio Verde/MT, 04 de dezembro de 2023.  
Roberto Denis Padilha. Presidente do SINTRALVE.

## COMISSÃO PRÓ-FUNDAÇÃO DO SINDICATO DOS TRABALHADORES NO COMÉRCIO DE LUCAS DO RIO VERDE-MT (SINTRAC) AVISO DE CONVOCAÇÃO ASSEMBLEIA GERAL

Edital De Convocacao Para Assembleia Geral Da Comissão Pró-Fundação Do Sindicato Dos Trabalhadores No Comércio De Lucas Do Rio Verde-Mt (Sintrac).A Comissão Pró-Fundação Do Sindicato Dos Trabalhadores No Comércio De Lucas Do Rio Verde-Mt (Sintrac), Presidida Pelo Senhor Vagner Vinicius Dos Reis Figueredo, Nascido Em 16/01/1992 Em Imperatriz/Ma, Solteiro, Comprador, Inscrito No Cpf N°. 046.781.381-70 E Rg N°. 26482762, Órgão Expedidor/Uf: Sejusp/Mt, Data De Expedição: 10/02/2012, Ctps N°. 02782, Série: 00022, Uf: Mt, Pis/Pasep/Nit: 166.70701.29-3, Endereço Para Correspondência Site, Rua Lucas Tadeu Mezzalira, N° 3262-S, Bairro Vida Nova, Lucas Do Rio Verde - Mt, Cep: 78464-230, Conforme Portaria 326/2013 Do Mte, Convoca Toda A Categoria Dos Trabalhadores E Profissionais No Comércio Varejista, Atacadista E Distribuidoras Da Base Territorial Lucas Do Rio Verde, Mato Grosso, Para A Assembleia Geral Que Será Realizada No Dia 02/01/2024 Às 06:00 Horas Em Primeira Convocação E Às 07:00 Horas Em Segunda E Última Convocação Com Qualquer Número De Participantes Presentes, Na Rua Anel Viário, S/N, Qd. 73, Lote 0, Bairro: Bairro Luiz Carlos Tessele Junior, Lucas Do Rio Verde/Mt, Cep: 78455-000, Para Deliberarem Sobre A Seguinte Ordem Do Dia: 1) Aprovação Da Fundação Do Sindicato Dos Trabalhadores No Comércio De Lucas Do Rio Verde-Mt (Sintrac); 2) Aprovação Do Estatuto Social Da Entidade; 3) Eleição E Posse Da Primeira Diretoria; 4) Aprovação Do Endereço Da Sede Da Entidade.

Lucas Do Rio Verde/Mt, 29 De Novembro De 2023.  
Vagner Vinicius dos Reis Figueredo  
Presidente.

## EDITAL DE CONVOCAÇÃO DOS INTERESSADOS À FUNDAÇÃO DA ASSOCIAÇÃO DOS TRABALHADORES E TRABALHADORAS DA ALIMENTAÇÃO E COMERCIO EM GERAL DE LUCAS DO RIO VERDE/MT - ASSTTAC

A Associação dos Trabalhadores e Trabalhadoras da Alimentação em Geral de Lucas do Rio Verde - MT (ASSTTAC), convoca os interessados para a assembleia geral de fundação 7da entidade que será realizada no dia 02 de janeiro de 2024, às 07:30h no endereço Rua Passo Fundo, nº 169-E, Bairro Pioneiro, na cidade Lucas do Rio Verde, estado Mato Grosso, sede do Sindicato dos Trabalhadores nas Indústrias e Cooperativas de Carnes e Derivados, da Alimentação e Afins de Lucas do Rio Verde - Mato Grosso - SINTRALVE, tendo como ordem do dia a seguinte pauta: 1º) Aprovação ou não da fundação da ASSTTAC; 2º) Em aprovada a fundação da ASSTTAC, aprovação do seu estatuto; 3º) Eleição e posse do primeiro Conselho Deliberativo as ASSTTAC, que na forma do estatuto, 4º) elegerá a primeira diretoria e o Conselho Fiscal da ASSTTAC, e na mesma oportunidade, 5º) será dada a posse aos eleitos; 6º) Autorização a diretoria da ASSTTAC para promoverem todos os registros necessários a legalização da Associação perante os órgãos competentes, em especial sua 7º) filiação junto à competente Federação.

Lucas do Rio Verde/MT, 04 de dezembro de 2023.  
Roberto Denis Padilha, CPF: 037.135.859-03  
Presidente da Comissão Pró-fundação da ASSTTAC.



# Indea-MT investiga causa da morte de milhares de abelhas

**SINOP E GUARANTÃ.** Investigação apura se insetos tiveram danos causados por intoxicação, infecção por bactérias, fungos ou vírus

FOTO: DIVULGAÇÃO

## DA REPORTAGEM GT-MT

O Instituto de Defesa Agropecuária de Mato Grosso (Indea-MT) abriu uma investigação nesta sexta-feira (1º) para identificar a causa da morte de milhares de abelhas em Sinop e Guarantã do Norte. O resultado deve ser divulgado em até um mês.

Dois servidores do Indea-MT foram até uma propriedade rural onde foram registradas as mortes para coletar amostras de oito caixas de colmeia, insetos mortos e observar o comportamento das abelhas doentes.

De acordo com a médica veterinária e uma das responsáveis pelo 'Programa de Sanidade Apícola do Indea', Érika Gleice Menezes Nascimento, a investigação no local procurou esclarecer se os insetos apresentam algum indicio de danos provocados por intoxicação, possível infecção por bactérias, fungos ou vírus.

O material coletado será enviado ao Instituto Biológico, um centro de pesquisa do governo de São Paulo, referência nacional na área de pesquisa agrícola. Já no sábado (2), uma equipe se deslocou até Guarantã do Norte, onde um novo caso de mortandade de abelhas também foi registrado.

## OUTROS CASOS

Em junho, o Indea-MT abriu uma investigação para apurar a morte de abelhas em Sinop e também em Sinop. As amostras foram coletadas nos locais durante sete dias e, para acelerar a análise, foram enviadas em aeronaves aos laboratórios.

O material coletado também foi enviado ao Instituto Biológico. Em Sinop, a morte dos insetos foi detectada em um raio entre 15 e 20 km. As

espécies de abelhas atingidas foram as abelhas nativas sem ferrão e as africanas, segundo o Indea.

Após o resultado das análises serem divulgadas, o dono de uma propriedade que cultiva algodão em Sinop, foi multado em R\$ 225 mil, após uso indevido de agrotóxicos causar a morte de 100 milhões de abelhas. As investigações feitas pelo Indea constataram a presença do princípio ativo fipronil.

As espécies atingidas são ameaçadas de extinção e ao menos 600 colmeias ficaram intoxicadas. O órgão informou que em todas as amostras colhidas foi detectada a presença do ativo que é extremamente tóxico às abelhas.

O fipronil é usado no controle de pragas em diversas culturas como algodão, soja, arroz, batata, entre outras.

A fiscalização passou por 22 propriedades e descobriu que em uma delas, que cultiva algodão, o agrotóxico foi usado de forma irregular, no dia anterior às mortes dos insetos.

Outro caso ocorreu em maio deste ano, quando ao menos um milhão de abelhas foram encontradas mortas em três propriedades rurais, em Brasnorte, a 580 km de Cuiabá. Além de causas sanitárias, o Indea suspeitava que a morte dos insetos poderia ter sido causada pelo uso de agrotóxicos nas áreas próximas às colmeias.

Três servidores do Indea percorreram as áreas durante o fim de semana e se depararam com as perdas em massa dos animais.

Segundo o instituto, a morte das abelhas foi detectada em 33 colmeias e as mais atingidas foram as operárias.

Na região, os servidores do instituto observaram o pe-



O resultado deve ser divulgado em até um mês

rímetro das mortes das abelhas, se havia a presença de parasitas ou insetos com difi-

culdade de se movimentar, além de investigar qual fase da vida desses animais era a mais

afetada.

O material recolhido no local foi enviado ao laboratório

do Ministério da Agricultura e Pecuária (Mapa) e ao Instituto Biológico de São Paulo.

## SORRISO

# Hospital vai intensificar tratamento terapêutico com auxílio de cães

FOTO: DIVULGAÇÃO



Iniciativa será feita no Hospital Regional

## DA REPORTAGEM Só Notícias

O Hospital Regional de Sinop, em parceria com a 10ª Companhia Independente de Bombeiros Militares do município, vai promover a iniciativa Pet Terapia na unidade de saúde, pioneira em Mato Grosso e que visa mais qualidade de vida e melhora no quadro clínico dos pacientes.

Uma prévia da atividade foi feita ao longo de novembro com um grupo de paci-

entes do hospital, e inicia oficialmente a partir deste mês.

A diretora do HR, Ione Carvalho, diz que os animais, guiados pelos bombeiros, vão visitar os pacientes durante seis meses. "Nosso objetivo é a promoção do bem-estar do paciente, melhoria da qualidade do ambiente hospitalar por meio da presença dos cães, proporcionando alegria e descontração.

A atividade fortalece ainda os vínculos solidários entre pacientes, acompanhantes, visitantes e colabo-

radores", explicou a diretora.

A terapia com cães proporciona ainda a manifestação de afeto, diminuição da ansiedade e do nível de estresse, normalização de batimentos cardíacos e melhoria dos níveis de pressão arterial, reforço no sistema imunológico, possibilidade do aumento da autoconfiança e resgate da autoestima, estímulo dos sentidos como tato, visão, olfato e audição, além da promoção das sensações de proteção e segurança.

Devem receber a Pet Terapia os pacientes com dificuldade de socialização e comunicação com a equipe assistencial, introvertidos que verbalizam sentimento de solidão por estar longe da família e do ambiente doméstico, emocionalmente entristecidos e com dificuldade de expressar sentimentos, com sintomas de ansiedade, com dificuldade para confiança, com comportamento de defesa ou com baixa autoestima, além de pacientes em longa internação.

## SINOP

# Trânsito é alterado na região da Praça da Bíblia por conta do Natal

## DA REPORTAGEM

Quem passa pelo entorno da Praça da Bíblia pode perceber que o espírito natalino está presente, com as decorações do Natal dos Sonhos. Por conta disso, o trânsito na região foi alterado, com alguns fechamentos e desvios, visando a segurança de todos que estão trabalhando e também daqueles que forem até a Praça prestigiar o Natal dos Sonhos, que será oficialmente aberto no último sábado (2).

Com as alterações, quem segue na Avenida dos Jacarandás, sentido Estádio Gigante do Norte, não poderá cruzar a Avenida Júlio Campos, devendo virar à direita sentido Catedral Sagrada Coração de Jesus. Já no senti-

do oposto da Jacarandás, em direção a rodoviária, o bloqueio está no cruzamento com a Rua das Nogueiras, portanto, é preciso fazer a conversão à esquerda e acessar esta via.

Na Avenida Júlio Campos, o trecho entre a Jacarandás e a saída para a rotatória das Avenidas das Embaúbas e Figueiras está fechado.

Uma alternativa para circular na região, inclusive, é utilizar a Embaúbas, passando pela sede do Grupo Sinop, seguindo pela Figueiras, no trecho do Ucayali Hotel.

Essas alterações permanecerão até o encerramento do Natal dos Sonhos e a Guarda Civil Municipal estará na região em horários de maior movimentação.

FOTO: DIVULGAÇÃO



Trânsito com alterações no centro

"LER ALIMENTA A INTELIGÊNCIA."

SENECA

Gosta de ler?

Então aproveite para conhecer a Biblioteca Digital do Senado, que tem milhares de livros e documentos para download gratuito.

@SenadoFederal





# City Tour teste passa por pontos turísticos e históricos de Sinop

**FOMENTO AO TURISMO.** Sinop já surfa na onda do turismo há algum tempo e agora foca em promover esse tipo de entretenimento

FOTO: DIVULGAÇÃO

## ASSESSORIA DE IMPRENSA

City Tour é um passeio em que é possível conhecer de forma otimizada os principais pontos turísticos de um determinado local, especialmente um destino de viagem. E Sinop, que já surfa na onda do turismo há algum tempo, agora foca em promover esse tipo de entretenimento para visitantes e futuros moradores.

Nesta semana, a Prefeitura, em parceria com o Sebrae, promoveu um City Tour teste, passando pelos principais pontos turísticos e históricos do município.

A iniciativa faz parte do projeto de fomento, reestruturação e desenvolvimento do setor. Além de um passeio, o CT mostra a história e cultura do local, para que os visitantes vejam e entendam o turismo de maneira única.

O roteiro é desenvolvido para proporcionar uma rica experiência, além de mostrar a essência de Sinop.

## ROTEIRO

O City Tour partiu da Catedral Sagrado Coração de Jesus, passando pelas principais avenidas de Sinop (Gov. Júlio Campos, Figueiras, Embaúbas, Acácias, Itaúbas e Jacarandás), contando a história do município e como se desenvolveu e sua colonização.

O trajeto também passou pela BR-163, setor industrial, universidades, bairros planejados, indústrias, Shopping, comunidades rurais, parques naturais, entre outros pontos.

Um dos locais visitados foi a churrascaria na Comunidade Brígida, que ganhou destaque nacional por ser a maior do mundo.

O tour finalizou na Casa do



Iniciativa está em fase de testes

Artesão.

A turismóloga do município, Leidiane Viegas, explica que há cerca de um ano foram realizadas consultorias com os atrativos turísticos, agências de viagem e Associação dos Hotéis.

"Fizemos a testagem desse produto para que eles possam opinar, entender como é esse trabalho e a gente possa consolidar esse produto turístico. Essa é uma apresentação do município de Sinop, como a 'Capital do

Nortão', como uma terra de negócios e oportunidades".

"Um roteiro muito bem posicionado em termos de tempo, e bem construído em termos de informações, entre o que é realmente interessante de se co-

nhecer em Sinop.

É uma forma de convidar as pessoas a conhecerem uma cidade que está conectada com o futuro", destacou a consultora do Sebrae, Tatiana Fernandes.

Também participaram da

ação entidades de classe, Associação Comercial e Empresarial (Aces), União das Entidades (Unesin), Câmara de Dirigentes Lojistas (CDL), Associação dos Hotéis, condutores de turismo, entre outros.

## Um guia completo de Sinop. Tudo o que você procura a um clique!

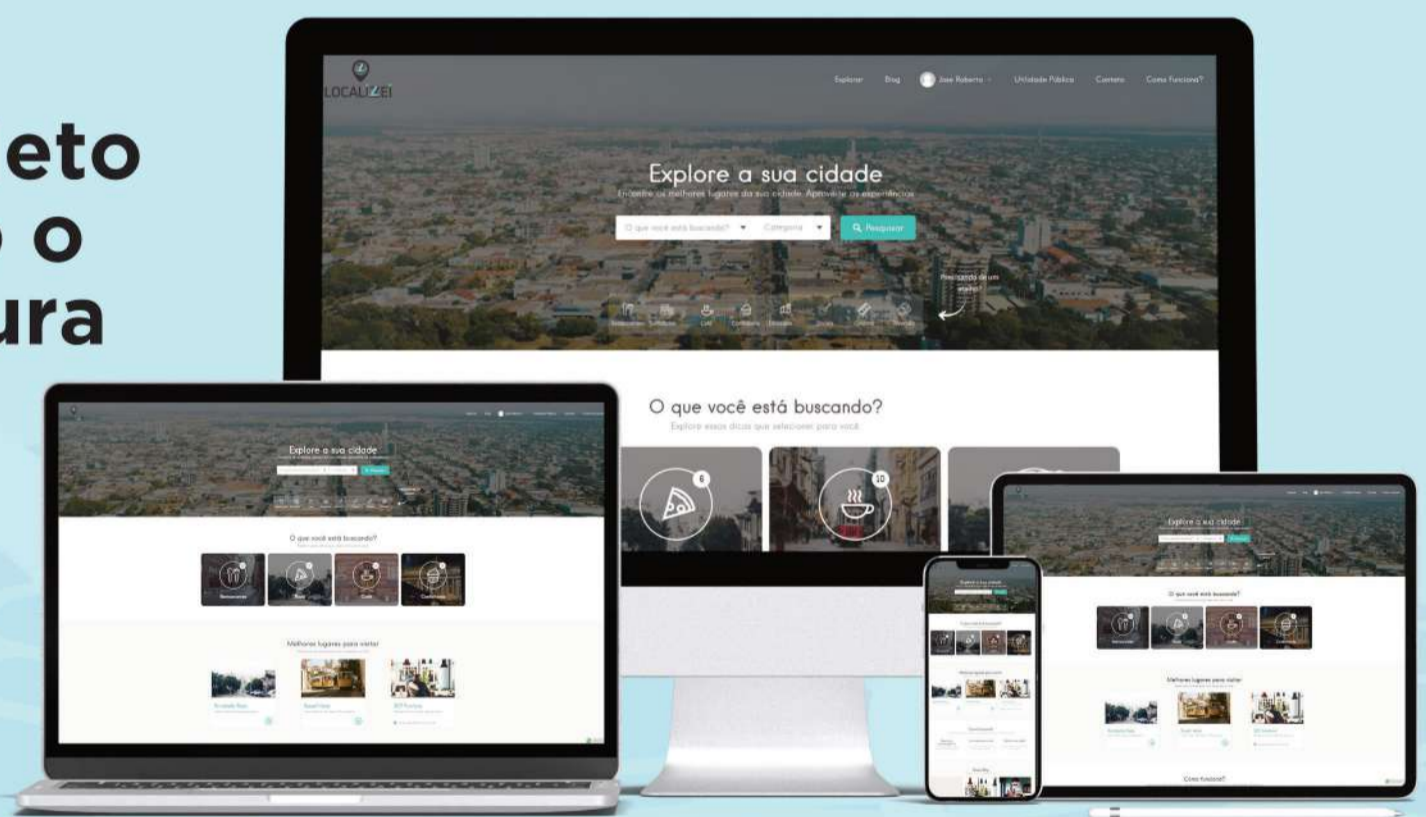

 Lista digital

 Guia Local

 Agenda Cultural

 Lazer e Turismo

 | [www.localizei.com.br](http://www.localizei.com.br)

Aponte a câmera do seu celular e fale conosco agora:



# LOCALIZEI

 [localizei\\_sinop](https://www.instagram.com/localizei_sinop)