

## DESTAQUE EMPRESARIAL

### VOTO POPULAR VAI DEFINIR AS MELHORES EMPRESAS



Página - 4

## CENÁRIO ECONÔMICO

### INSTABILIDADE OBRIGA PRODUTOR A FAZER BEM A LIÇÃO DE CASA



Página - 4

## VITÓRIA MAIÚSCULA

### PRIMAVERA É CAMPEÃO E QUEBRA TABU DO CUIABÁ

Página - 6

# DIÁRIO DO ESTADO

## TERÇA-FEIRA

### O JORNAL DIÁRIO DO ESTADO DO MATO GROSSO

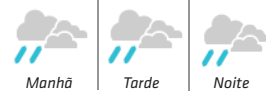

Máx 33 | Mín 22



WEBSITE

01 de abril de 2025 | Ano VI - Edição 1513 - R\$ 3,00 | Informações: 66 3535-1000 | www.diariodoestadomt.com.br | Fundado em 2019

ASSESSORIA

## SPECTRAX



### Empresa de Sinop inova com inteligência territorial e análise de dados ambientais

Especializada em sensoriamento remoto, big data e machine learning, dedicada ao mapeamento de áreas no Brasil, a SpectraX, com base numa abordagem científica, coleta dados de forma sistemática, garantindo qualidade e rigor em suas análises.

Página - 8

### Soja (saca 60Kg) Venda

Sinop.....	R\$ 106,80
Sorriso.....	R\$ 107,40
Lucas R. Verde.....	R\$ 107,90
Nova Mutum.....	R\$ 108,50
Rondonópolis.....	R\$ 115,70

Fonte: IMEA

### Milho (saca 60Kg) Venda

Sinop.....	R\$ 71,85
Sorriso.....	R\$ 71,05
Lucas R. Verde.....	R\$ 71,00
Nova Mutum.....	R\$ 70,75
Rondonópolis.....	R\$ 81,50

Fonte: IMEA

### Arroz (saca 60Kg) Venda

Sinop	
Arroz Sequeiro Cultivar Primavera.....	R\$ 95,00
Sorriso	
Arroz Sequeiro Cultivar Primavera.....	R\$ 95,00

Fonte: AGROLINK

### Algodão

Cuiabá.....	R\$ 132,32
Sorriso.....	R\$ 130,75
Lucas R. Verde.....	R\$ 131,02
Nova Mutum.....	R\$ 131,42
Rondonópolis.....	R\$ 132,70

Fonte: IMEA

### Boi Gordo (Compra comercial)

Sinop.....	R\$ 295,00
Nova Mutum.....	R\$ 295,50
Rondonópolis.....	R\$ 295,50

Fonte: IMEA

### Índice de preços

Cesta Básica.....	R\$ 825,24
-------------------	------------

Fonte: IMEA

### Cotações

	<b>Dólar</b> - 0,31% R\$ 5,669
	<b>Bovespa</b> + 0,61% 131.599,98 pts
	<b>Euro</b> - 0,11% R\$ 6,203

<b>Selic</b> (13,25% a.a.)	<b>Salário mínimo</b> R\$ 1.518,00
-------------------------------	---------------------------------------

## Nova Ubiratã inaugura seu Hospital Municipal

Com o apoio da Secretaria de Estado de Saúde, a Prefeitura de Nova Ubiratã inaugurou a primeira etapa do seu Hospital Municipal. A estrutura conta com 1.684 m<sup>2</sup> de área construída e dispõe de laboratório, serviços ambulatoriais, de urgência e emergência.

Página - 7



DIVULGAÇÃO

## ALTA FLORESTA



DIVULGAÇÃO

## PREFEITO E VICE CASSADOS

O prefeito de Alta Floresta, Chico Gamba, afirmou que recebeu com indignação a decisão da Justiça Eleitoral que cassou seu mandato. Segundo a sentença, ele e o vice Robson Quintino usaram indevidamente a estrutura da Prefeitura para favorecer a candidatura à reeleição.

Página - 3

## PÁSCOA

### Alta do cacau impacta nos custos do chocolate

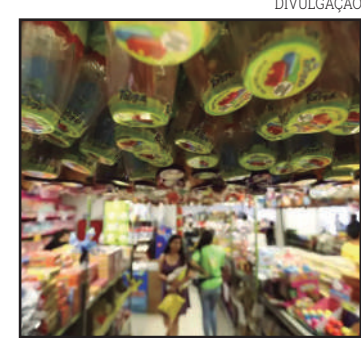

DIVULGAÇÃO

O aumento do custo do cacau em nível mundial, de cerca de 180% em dois anos, está refletindo no valor dos produtos para a Páscoa e para a produção permanente do setor. A alta da fruta se concentrou no segundo semestre do ano passado, em decorrência da quebra de safra nos grandes produtores africanos.

Página - 4

# Amazônia Seguros

### Todo tipo de seguro a gente faz!

(66)99985-4325  
@amazoniaseguros  
www.amazoniaseguros.com.br  
Av. Gov. Júlio Campos, 1245  
St. Comercial, Sinop - MT

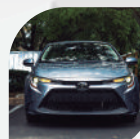

## Editorial

## Há razões para mais pessimismo nas empresas

O país iniciou 2025 com a perspectiva de desaceleração da economia, mas a extensão da piora do ambiente ainda permanece envolta em incertezas ante forças contrárias.

Os juros elevados para combater a inflação, que em boa parte deriva do excesso de gastos públicos, contraem consumo e investimentos, enquanto o governo Luiz Inácio Lula da Silva (PT) tenta limitar o dano com novas medidas de estímulo — caso da modalidade de crédito consignado que deve ampliar empréstimos a trabalhadores.

No momento, é visível uma piora na percepção das empresas não financeiras sobre o estado da economia. A pesquisa Firmus, realizada pelo Banco Central entre 10 e 28 de fevereiro com 156 companhias, aponta uma redução no otimismo quanto ao desempenho relativo do setor em relação à atividade em geral e uma piora nas expectativas para a lucratividade nos próximos 12 meses.

Metade delas avaliava a situação atual como “discretamente negativa”, uma alta ante os 36,8% das 136 ouvidas na edição anterior, publicada em novembro. A parcela que apontou o quadro “fortemente negativo” passou de 5,1% para 16,7% no período.

Quanto aos custos de mão de obra e insumos, 80% esperam subida maior que 4% neste ano. Já a projeção mediana para o IPCA em 2025 saltou de 4,2% para 5,5%, bem acima da meta de 3% perseguida pelo BC, enquanto a estimativa para o crescimento do PIB permaneceu em 2%.

Outros indicadores também sinalizam perda de ritmo, caso da confiança do varejo e do consumidor. De outro lado, há boas perspectivas para a agricultura, que deve crescer acima de 5%, e para a indústria extrativa. O mercado de trabalho também é um contraponto, com sólida criação de empregos por meio de carteira assinada e crescimento da massa de rendimentos até agora.

A Selic fixada em 14,25% tem sido a principal arma — ou a única — para conter a inflação, que, segundo o Relatório de Política Monetária do BC, segue persistentemente elevada, com projeção de 5,1% para 2025, sem convergência para a meta antes do segundo trimestre de 2027.

Uma desaceleração é necessária para domar os preços, e o governo correrá riscos maiores se tentar compensar a ação do BC com medidas de estímulo. A ampliação do crédito consignado e a liberação de saques do FGTS figuram como iniciativas para injetar liquidez na economia e sustentar o consumo das famílias. Pior será se houver novas medidas que ampliem gastos públicos.

Pisar no freio e no acelerador ao mesmo tempo nunca foi boa estratégia. Se o Executivo não tiver paciência para que a política monetária cumpra seu papel, colherá um cenário de juros e inflação elevados por mais tempo.

Isso tende a sufocar setores dependentes de crédito, como construção civil e indústria, enquanto o cenário global — de crescimento moderado e incertezas geopolíticas — não oferece alento.

“

Se o Executivo não tiver paciência para que a política monetária cumpra seu papel, colherá um cenário de juros e inflação elevados por mais tempo

”



## IMAGEM DO DIA



Uma carreta semi-reboque Facchini pegou fogo, na tarde de domingo (30), em uma rua nas proximidades do km 756 da BR-163, em Sorriso. O Corpo de Bombeiros foi acionado e controlou as chamas com o apoio operacional da concessionária da rodovia, que encaminhou um caminhão-pipa ao local. A inspeção da concessionária apontou que o veículo era de carga e que houve vazamento de óleo na pista. Não foram divulgadas informações sobre feridos e sobre a dinâmica do incidente



## PROJETO NO CONGRESSO

O governador Mauro Mendes afirmou que apoia a proposta do Governo Federal que eleva a faixa de isenção do Imposto de Renda para quem recebe R\$ 5 mil mensais. Ele, porém, classificou como “preocupante” os possíveis impactos financeiros para estados e municípios. Segundo estimativas da Receita Federal, essa mudança pode reduzir em cerca de R\$ 5 bilhões os repasses aos estados e municípios. Em especial, devido ao impacto do ICMS (imposto estadual) sobre grande parte dos servidores públicos, que podem passarão a ser isentos. “Olha, preocupa, mas tem que isentar mesmo. Eu sou favorável”, afirmou o governador ao ser questionado sobre a possível queda de arrecadação. No projeto de lei encaminhado pelo Governo Lula ao Congresso Nacional, trata que a compensação dessas perdas deverá ser feita pela maior tributação sobre pessoas que recebem alta renda. Ocorre que, como a matéria pode passar por modificações no Congresso Nacional, essa compensação pode não ser total.

## CASO RENATO NERY

A empresária Livia Nery, filha do advogado assassinado Renato Nery, disse temer que o crime não seja solucionado. Segundo ela, a Polícia levou quase um ano para chegar aos executores. E ainda não deu sinais de quando chegará aos mandantes. “A gente vai até onde a Justiça nos permitir”, disse. “Não podemos esquecer que moramos no Brasil. Existem muitos casos que ficam impunes. Então, isso pode acontecer. Mas acreditamos, por conta de como andam as investigações, que isso será resolvido”.

## “EMANUEL PALETÓ”

O prefeito Abílio Brunini ironizou a criação de um podcast pelo ex-prefeito Emanuel Pinheiro, que largou a Prefeitura com um rombo de quase R\$ 2 bilhões. Em tom de ironia, Abílio disse que seu antecessor já era famoso devido ao vídeo em que ele aparece enchendo os bolsos de seu paletó de dinheiro. “O Emanuel já é youtuber há muito tempo. Ele é famoso, saiu no Fantástico, na Globo, na mídia internacional, é só você pesquisar no Youtube ‘Emanuel paletó’”, disse. “Ele só está mudando o formato, vai sair de uma câmera escondida pegando ele colocando dinheiro no bolso para um microfone perguntando pras pessoas”, ironizou. Perguntado se aceitaria um convite para participar, Abílio disse não ter roupa adequada para ir, se referindo a ter que usar um “paletó”.

## Coluna Tecnologia

## Sonda da NASA fica pertinho do Sol e sobrevive para contar história

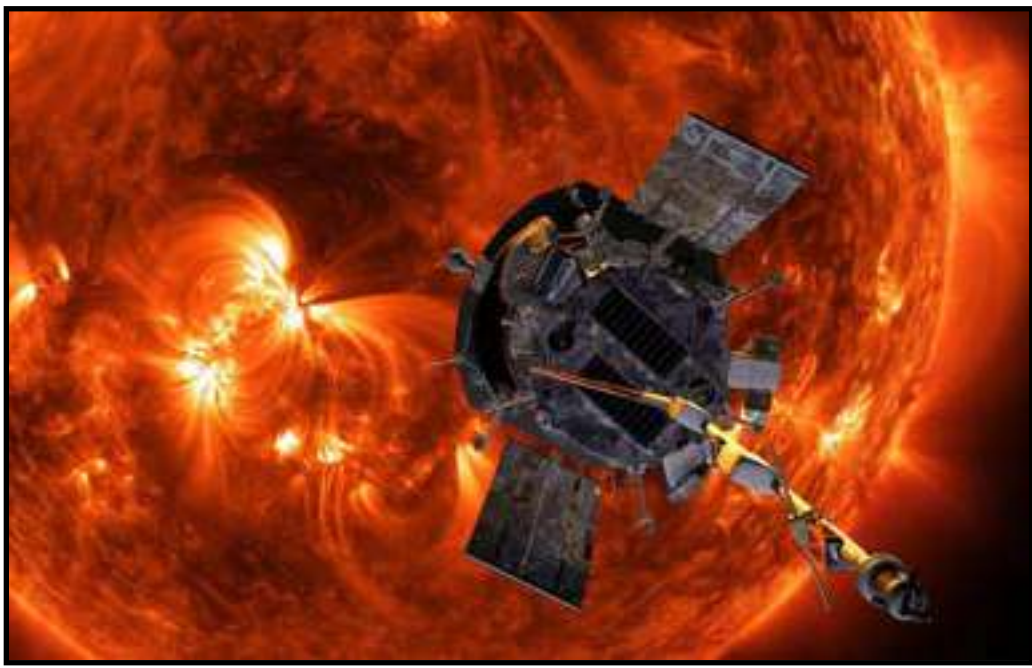

Os últimos dias foram intensos para a Parker Solar, da NASA. A sonda ficou a cerca de 6,1 milhões de quilômetros do Sol no sábado (22) – parece muito, mas é pertinho. Na terça (25), a nave contactou operadores da missão, segundo a agência espacial dos EUA.

Esta foi a 23ª aproximação do Sol feita pela sonda. A aproximação, também chamada de periélio, ocorreu às 19h42 (no horário de Brasília). A Parker Solar sobrevoou ao redor da estrela a 692 mil km/h.

Dias depois, a sonda contactou operadores da missão no Laboratório de Física Aplicada da Universidade Johns Hopkins, nos Estados Unidos – onde foi desenvolvida, aliás. A nave emitiu “um sinal indicando que estava saudável e com todos os sistemas funcionando normalmente”, informou Mara Johnson-Groh, do Centro de Voo Espacial Goddard, da NASA, em comunicado.

O periélio marcou o ponto médio do 23º encontro solar da missão, que começou em 18 de março e foi até quinta-feira (27). “A

passagem, a segunda nesta distância e velocidade, permite que a espaçonave realize medições científicas incomparáveis do vento solar e das atividades relacionadas”, escreveu Mara.

Pesquisadores querem usar os dados coletados pela sonda Parker para prever melhor os eventos do clima espacial e solucionar mistérios relacionados ao Sol.

O telescópio espacial Gaia, enfim, deu seu adeus. Especialistas da missão da Agência Espacial Europeia (ESA) colocaram o telescópio em órbita ao redor do Sol na quinta (27). Em seguida, eles o desligaram, após mais de uma década de serviço para astrônomos.

A missão Gaia mapeou a Via Láctea entre 2014 e 2025. A missão começou a registrar dados cerca de seis meses após seu lançamento, ocorrido em dezembro de 2013. E encerrou suas operações em 15 de janeiro de 2025. Agora, o telescópio está com pouco combustível. Daí o adeus.

## 10 coisas sobre a mulher e o envelhecimento

A maioria das mulheres faz tudo isso e ainda sustenta a família. O nome disso é acúmulo de funções, dupla, tripla jornadas



KEKA WERNECK

Um. A vida da mulher é utilitária. Crescer, casar, cuidar da casa e do marido, ter filhos e ser responsável por eles. Mas, nas últimas décadas, tem tido ainda uma outra utilidade: pagar boletos. Sim, a maioria das mulheres faz tudo isso e ainda sustenta a família. O nome disso é acúmulo de funções, dupla, tripla jornadas.

Dois. Secundarizada e sobrecarregada, a mulher, esposa, mãe, trabalhadora, não tem tempo para si, o ócio, o lazer, para viver plenamente.

Três. A mulher larga em desvantagem o tempo todo, a cada sol. E essa desvantagem só aumenta com o passar dos anos.

Quatro. A vida da mulher é uma “carreira” curta, começa a ser questionada já aos 25, 30 anos. Sob pressão de ser bonita, se sente velha e começa a ver, onde nem tem, pancinha, peito caído e fios brancos.

Cinco. Com 40 anos a mulher é mais jovem do que aos 30, porque ainda guarda sinais da desejada juventude, no entanto já entrou no túnel da maturidade, então não fica de besteira, vai atrás do que quer. Porém aos 40, ela dá os últimos passos como uma mulher socialmente aceitável.

Seis. A mulher 50+ percebe uma queda corporal concreta e real. Sente pânico não propriamente de envelhecer, mas de ser inaceitável, descartável e não mais utilitária. Sim, nos acostumados a ser objetificadas, nos sentimos confortáveis em “dar conta de tudo”. Há uma romantização conveniente da mulher guerreira, da mulher

maravilha.

Sete. Todos perdem preconizando o jovem e o frívolo. Mas a mulher é totalmente massacrada se não representa essas ícones e envelhece. No entanto, a essência feminina na maturidade é brilhante, sua sabedoria, força, espiritualidade, sua mente perspicaz e inteligente, suas emoções genuínas. A mulher madura é uma profissional experiente, competente, toma um drink para celebrar acertos e aceita bem os erros. Sexualmente, é segura e assertiva e sabe dar uma negativa sem culpa. Digo isso, sem qualquer exibicionismo.

Oito. No mês da mulher, não queremos flores, mas é porque as flores não podem ofuscar todo esse contexto massacrante. As flores são bonitas, são lindas. Mas não se trata disso e sim de exigir mudanças sociais por igualdade de gêneros.

Nove. Objetificada do jeito que ainda está, a mulher, e até mesmo a menina, é alvo de assédio, estupro, feminicídio, de quem se sente dono dela. Ao ponto de uma criança engravidar e ser impedida de abortar, porque a vida do feto, sem que se saiba o gênero, já vale muito mais do que qualquer uma de nós.

Por fim, dez. É preciso dizer que somos muitas, diversas, cada uma a seu modo, inclusive as mulheres transgênero, e “a carne mais barata do mercado é a carne negra”, como cantou Elza Soares.

KEKA WERNECK É JORNALISTA, ASSESSORA DE IMPRENSA E PARLAMENTAR



# Rosana Martinelli vai disputar a Câmara dos Deputados

**SINOP.** Ex-prefeita de Sinop quer reforçar bancada do PL na Câmara Deputados em Brasília em 2027

FOTO: PEDRO FRANÇA

CLEMERSON SM

A ex-prefeita de Sinop e suplente de senadora, Rosana Martinelli (PL), confirmou sua pré-candidatura a deputada federal nas eleições de 2026.

O anúncio foi feito em entrevista, na qual afirmou que a decisão atende a um pedido do Partido Liberal e representa uma missão em defesa da região Norte de Mato Grosso. "Estamos construindo uma pré-candidatura a deputada federal. É uma missão que encaro com responsabilidade, especialmente porque foi um pedido do PL. Sabemos que estamos em uma região com base sólida da direita, e é lá que quero continuar meu trabalho, sempre em defesa dos interesses do nosso povo", declarou.

Martinelli assumiu por 120 dias a cadeira do senador Wellington Fagundes (PL), que se licenciou em 2023. Durante o período no Senado, apresentou projetos ligados à pauta conservadora, incluindo a defesa do voto impresso e a anistia aos envolvidos nos atos de 8 de janeiro. "Apresentei o projeto do voto impresso, que trará mais transparência e segurança ao processo eleitoral. Com ele, os eleitores poderão fazer uma contraprova da votação, garantindo que, caso haja dúvidas, o processo possa ser validado com mais confiança", afirmou.



A pré-candidatura tem o aval do presidente nacional do PL, Valdemar Costa Neto, que incentivou Rosana a disputar uma vaga na Câmara para reforçar a bancada federal do partido. "Estou no PL há mais de 12 anos, e o presidente Valdemar Costa Neto me pediu para ser candidata. Sabe-

mos da importância de termos uma bancada forte no Congresso", destacou.

Rosana também mencionou que já iniciou sua agenda política de pré-campanha, com visitas previstas aos municípios de Cláudia e Vera. "Queremos ouvir a população e apresentar nossas propostas. A campanha

começa ouvindo as pessoas e construindo um projeto coletivo para Mato Grosso", disse.

Ex-prefeita de Sinop, Martinelli destacou seu legado na administração municipal, com foco em infraestrutura e ampliação dos serviços públicos. Segundo ela, a atual gestão dá conti-

**Ela já iniciou sua agenda política de pré-campanha**

nuidade a projetos iniciados por sua equipe. "Durante minha gestão, enfrentamos a pandemia, mas conseguimos manter os projetos em andamento. Deixamos recursos e obras planejadas, como asfaltamento, o parque, escolas, ampliação da UPA e duplicações importantes", disse.

A ex-prefeita reforçou a necessidade de continuidade das políticas públicas e destacou que sua experiência na gestão municipal a credencia para representar Mato Grosso na Câmara. "A política deve ser feita com propósito, trabalho e compromisso com as próximas gerações", concluiu.

ALTA FLORESTA

## Justiça cassa prefeito e vice; Gamba reage: "não nos abala"

DA REPORTAGEM

O prefeito de Alta Floresta, Chico Gamba (União), afirmou que recebeu com indignação a decisão da Justiça Eleitoral que cassou seu mandato no sábado (29), e disse que vai recorrer. "Quero deixar claro: isso não nos abala! Fomos reeleitos com a maior votação da história de Alta Floresta, e vamos recorrer para que a vontade do povo seja respeitada", declarou.

A decisão foi proferida pela juíza Adriana Lamim, da 24ª Zona Eleitoral, que acatou denúncia de que Gamba cometeu crimes eleitorais na campanha do ano passado, em relação ao uso de redes sociais.

Segundo a sentença, ele e seu vice, Robson Quintino (MDB), usaram indevidamente a estrutura da Prefeitura para favorecer a candidatura à re-

leição, além de abusar do poder econômico e político e manter relações clandestinas com páginas de redes sociais para influenciar o eleitorado.

Gamba também afirmou que seguirá exercendo mandato enquanto tramitar o recurso. "Seguimos firmes, trabalhando por nossa cidade! Eu, meu vice Robson Quintino e toda a nossa equipe agradecemos o apoio e a confiança de vocês. Nosso trabalho tem feito a diferença, e isso incomoda muita gente. Mas isso só nos dá ainda mais força para continuar lutando! O progresso de Alta Floresta não pode parar!", disse. O advogado do prefeito, Rodrigo Cyrineu, afirmou que vai recorrer. "Esse fato, que não é um fato grave, não teve o impacto que foi colocado, porque ele foi reeleito com uma margem considerável de votos", afirmou.



FOTO: DIVULGAÇÃO

Prefeito e vice foram cassados

DETERMINADO...

## Galvan reafirma candidatura ao Senado e diz que não recuará

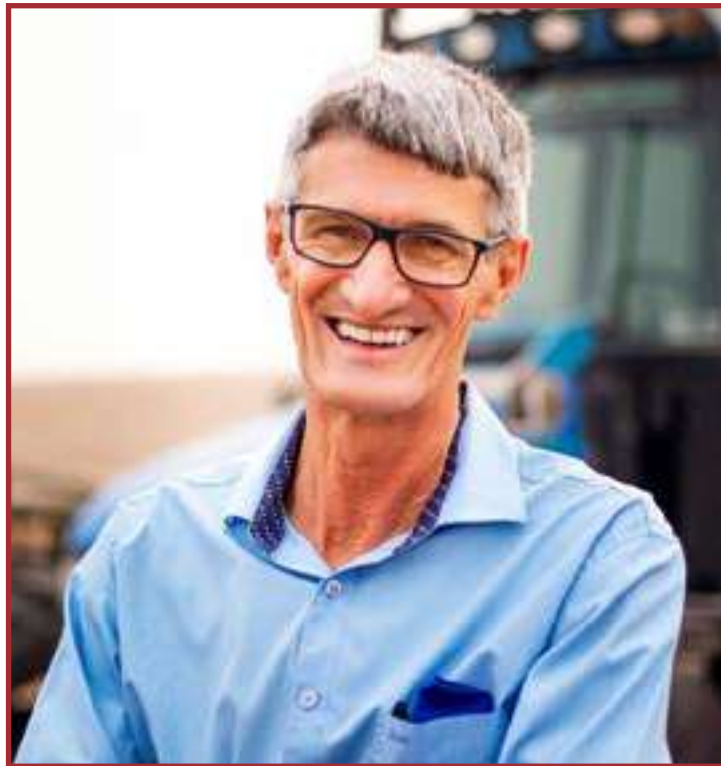
FOTO: ASSESSORIA

CLEMERSON SM

O ex-presidente da Aprosoja-MT, Antônio Galvan (DC), reafirmou sua pré-candidatura ao Senado em 2026 e descartou recuar, mesmo que o ex-presidente Jair Bolsonaro (PL) solicite apoio ao nome de José Medeiros (PL). "Eu vou peitar quem vier candidato ao Senado, com certeza absoluta sou candidato ao Senado, não abro mão, mesmo que ele [Bolsonaro] peça para eu recuar, não vou recuar. Vai pedir em favor de quem? Quem é mais de direita, quem mais esteve inserido dentro desse processo do que eu e o Medeiros?", afirmou Galvan.

Galvan destacou que, mesmo sem apoio de Bolsonaro em 2022, alcançou mais de 300 mil votos na disputa ao Senado e que, desta vez, serão duas vagas em jogo. "Todo mundo dizia que eu não faria 50 mil votos e fiz 337.003. Não tive apoio de Bolsonaro e, desta vez, são duas vagas", afirmou.

Ao comentar a possível candidatura do governador Mauro Mendes (União) ao Senado, Galvan afirmou que não o considera um político



Ele disse que não recua nem com pedido de Bolsonaro

de direita, classificando-o como um nome de centro. "Fez um bom trabalho como governador, mas Executivo é uma coisa e Legislativo é outra. Ele não é de direita, mas também não é de esquerda. Ele é mais de centro", avaliou.

Com duas cadeiras

em disputa em 2026, Mato Grosso já tem diversos nomes cotados para a corrida ao Senado. Além de Galvan e Medeiros, a deputada estadual Janaina Riva (MDB), o ministro da Agricultura e senador licenciado Carlos Fávaro (PSD) e a senadora Margareth Buzetti (PSD) de-

vem entrar na disputa.

O senador Wellington Fagundes (PL) seguirá no cargo até 2030, enquanto Jayme Campos (União) avalia disputar o governo do Estado. O cenário segue indefinido, mas movimentadas lideranças políticas de diversas legendas.

INFRAESTRUTURA

## Governo licita obras para pavimentar 97,9 km e construir ponte

CLEMERSON SM

A Secretaria de Estado de Infraestrutura e Logística de Mato Grosso (Sinfra-MT) publicou editais de licitação para a pavimentação de três trechos de rodovias estaduais e a construção de uma ponte de concreto. No total, serão asfaltados 97,9 quilômetros, com um investimento previsto de R\$ 196,5 milhões.

Um dos trechos contemplados está na MT-403, no município de Campo Verde. A obra prevê a pavimentação de 24,8 km entre a BR-070 e a MT-251, reduzindo a distância entre as estradas em mais de 30 km. A iniciativa também beneficiará caminhos que atualmente não podem trafegar entre Cuiabá e Chapada dos Guimarães pela MT-251. A licitação será realizada no dia 15 de abril, pelo Sistema de Aquisições Governamentais, com valor estimado de R\$ 35,2 milhões.

Outra rodovia que receberá asfalto é a MT-461, ligando Pedra Preta a Itiquira. O trecho de 40,2 km encurtará a distância entre

Itiquira e a BR-364, facilitando o acesso ao Terminal Ferroviário de Itiquira. Atualmente, o percurso não pavimentado é de 55 km e será reduzido para menos de 15 km após a conclusão da obra. O investimento previsto é de R\$ 73 milhões, com licitação marcada para 7 de abril, às 9h, pelo Siag.

No município de Rosário Oeste, 32,9 km da MT-160 serão asfaltados, ligando a MT-246 à BR-070. A obra está orçada em R\$ 73,2 milhões, com licitação prevista para esta segunda-feira (31), às 14h, também pelo Siag.

A Sinfra-MT também abriu licitação para a construção de uma ponte de concreto de 180 metros sobre o Rio Teles Pires, na MT-240, entre Paranatinga e Santa Rita do Trivelato. A estrutura substituirá a atual ponte de madeira. A contratação será feita de forma integrada, abrangendo tanto a elaboração do projeto executivo quanto a execução da obra. O investimento é estimado em R\$ 15 milhões, e a licitação está programada para 22 de maio, às 9h, via Siag.



Em Rosário Oeste, 32,9 km da MT-160 serão asfaltados

### FALTAR À ESCOLA POR MOTIVO RELIGIOSO?

A Lei 13.796/19 assegura aos alunos o direito de faltar a aulas e a provas por motivos religiosos e de consciência, mas com compensação em outra data



AGRICULTURA		PECUÁRIA		CONJUNTURA ECONÔMICA		Dólar Comercial	Dólar PTAX	Dólar Turismo	Euro Comercial	Euro x Dólar
Cotação de dia: 18/03/2025		Cotação de dia: 17/03/2025		Cotação de dia: 28/02/2025		5,6664 -0,35%	5,6852 -0,40%	5,9148 +0,10%	6,1999 -0,16%	1,0927 +0,05%
SOJA Alto Araguaia	R\$/t 114,60	BOI Jaraguá	R\$/kg 256,65	Cesta Básica Curitiba	R\$ 825,24	<b>Mega-Sena</b> Concurso 2840 (15/03/25)		<b>Quina</b> Concurso 6882 (17/03/25)		Bolsa de Valores   BVSP Bovespa IND
MILHO Maracá	R\$/t 78,35	VACA Consórcio O'Neill	R\$/kg 289,86	VSP MT Mato Grosso	R\$ 166,50	01 33 39 49 57 60		08 15 24 28 68		
ALGODÃO Sorocaba	R\$/t 130,75	LEITE Centro-Sul	R\$/l 2,33	Emp. Agro Mato Grosso	789,828	Acumulada: R\$ 3.009.000,00		Acumulada: R\$ 1.400.000,00		
FONTE: IMA		FONTE: IMA		FONTE: IMA						Pontos
										Volume
										Máxima (Dia)
										Mínima (Dia)
										Variação
										131.599,98
										16,96 bi
										131.834,31
										130.721,97
										+8,61%

# Cenário econômico: instabilidade obriga produtor a fazer bem a lição de casa

**INSTÁVEL.** Acesso ao crédito será mais burocrático e criteriosos neste ano

FOTO: DIVULGAÇÃO

## ASSESSORIA DE IMPRENSA

Entre uma tarefa e outra no campo, produtor rural certamente está atento ao celular acompanhando todas as notícias mais recentes sobre o cenário político-econômico brasileiro. Se por um lado a safra de grãos 2024/25 sinaliza um novo recorde com a produção nacional em 328,3 milhões de toneladas, segundo a Conab, o anúncio da elevação da Taxa Selic, juros básicos da economia, para 14,25% ao ano gera certa apreensão e exigirá um planejamento ainda mais preciso. De acordo com Gabriel Corrêa, Gerente de FP&A e Finanças da Lindsay América Latina, representada pelas marcas Zimmatic™ e FieldNET™, além de mais burocrático, atualmente o crédito para o produtor rural disponível na tesouraria dos bancos, está mais caro, em torno de 19% com o spread bancário. "Isso é puxado, é muito acima do que vimos nos últimos anos", destacou. A nível de comparação, no início de 2020, a pandemia começou com taxa básica de 3% a.a. e o Plano Safra na casa de 6%. De lá para cá o cenário se alterou drasticamente e essa alta afeta toda a cadeia. Os agentes financeiros ficaram cada ano mais cautelosos e exigentes diante da insegurança econômica e neste início de 2025 isso se inten-

sificou.

"Hoje a realidade econômica torna as instituições bancárias mais restritivas em relação à elegibilidade de crédito. Estão mais conservadores, pois têm que pensar no fluxo de caixa do produtor a longo prazo, e em sua garantia de produtividade", disse o profissional.

## ALTERNATIVAS

Diante deste momento de incertezas do mercado, os agricultores precisam ser eficientes da porteira para dentro buscando alternativas que possam ajudar no bom desenvolvimento da safra. Entre as tecnologias que se destacam nesse sentido está a irrigação. Aqueles que utilizam pivôs, por exemplo, conseguem ter a garantia da produção, pois as plantas não passaram por déficit hídrico.

Além disso, outro benefício é que já é realidade em muitas propriedades é a possibilidade de cultivo de até três safras por ano. "O único produtor que vai atingir esse feito é o irrigante. Somente estes vão conseguir até mesmo em um cenário de seca intensa ter uma produtividade mínima. E quando eu digo mínima, é acima da média nacional do sequeiro ele vai alcançar abaixo de um pivô", diz o especialista.

Outro benefício da irrigação, segundo Corrêa, é a maneira como o produ-



Um dos motivos é a alta da taxa básica de juros

tor começa a ser visto pelo banco. Isso porque hoje essa tecnologia passou a ser levada em consideração no momento da avaliação de crédito como garantia.

"Nós da Lindsay, como indústria, estamos atuando junto às instituições financeiras pedindo para

eles que, além de avaliar o produtor somente no prima de opinião de crédito, que também desenvolvam e forneçam produtos mais adequados para o irrigante, com taxa de juros abaixo do mercado como forma de estímulo. Afinal, isso será tranquilamente compensa-

do com a produtividade na colheita", detalha.

Para aproximar ainda mais o mercado financeiro da irrigação, a diretoria da Lindsay fez parcerias com diversas instituições, como: Itaú, DLL, Banco do Brasil, Bradesco, entre outros.

A ideia é ampliar o le-

que de ofertas para as mais diversas necessidades. A empresa também oferece opção de financiamento próprio, fazendo parcelamentos direto com o produtor rural e ainda caso precise, atuar na negociação junto aos bancos tentando reduzir as taxas.

## DESTAQUE EMPRESARIAL

### Votação popular vai definir as melhores empresas de Sinop

FOTO: DIVULGAÇÃO

## ASSESSORIA DE IMPRENSA

A Associação Comercial e Empresarial de Sinop (ACES) abre, a partir desta terça (1º), a votação popular do Prêmio Destaque Empresarial ACES 2025, que fica disponível até o dia 30. Nela, os consumidores poderão escolher as melhores empresas da cidade em mais de 190 categorias de negócios. A participação é aberta ao público e pode ser feita de forma 100% online.

"O consumidor é o grande protagonista deste prêmio. Ele tem o poder de eleger as marcas e empresas que mais confia e valoriza, promovendo um reconhecimento genuíno ao trabalho do setor empresarial de Sinop. Além disso, aqueles que completarem pelo menos 70% da votação concorrerão a um prêmio de R\$ 2 mil em dinheiro", destaca o presidente da ACES, Fábio Migliorini.

A votação ocorre por meio de um sistema seguro e auditado. Para participar, basta acessar o site oficial da pesquisa, link disponível no site ACES, fazer o cadastro e iniciar a votação. O sistema



Consumidores escolhem as melhores empresas de Sinop e concorrem a R\$ 2 mil

permite que o consumidor pause e retome a votação a qualquer momento, garantindo praticidade no processo. Confira os critérios:

Quem pode votar: qualquer consumidor pode participar e eleger suas marcas favoritas;

Empresas participantes: todas as empresas com CNPJ ativo e mais de seis meses de atividade econômica estão aptas a concorrer, independentemente de serem associadas à ACES;

Categorias: mais de 198 segmentos empresariais e

3.600 empresas cadastradas. Caso uma empresa não esteja listada, o consumidor pode adicioná-la manualmente;

Segurança: o sistema de votação exige cadastro vinculado ao CPF e número de celular para garantir lisura e evitar fraudes ou votos automatizados.

## PREMIAÇÃO E RECONHECIMENTO

As empresas mais votadas em cada categoria receberão um certificado e troféu oficial da ACES em

um evento especial de premiação.

Já os consumidores que completarem a votação conforme os critérios estabelecidos estarão automaticamente concorrendo ao sorteio de R\$ 2 mil em dinheiro.

"A iniciativa fortalece o comércio local, incentiva o relacionamento entre empresas e clientes e valoriza o empenho dos empresários que contribuem para o desenvolvimento econômico e social de Sinop", ressalta Migliorini.

## PÁSCOA

### Alta mundial do cacau impacta custos do chocolate e vendas

## DA REPORTAGEM Agência Brasil

O aumento do custo do cacau em nível mundial, de cerca de 180% em dois anos, está refletindo no valor dos produtos para a Páscoa e para a produção permanente do setor. A alta da fruta se concentrou no segundo semestre do ano passado, em decorrência da quebra de safra nos grandes produtores africanos.

A instabilidade no setor deve se manter também nesta temporada, com o maior produtor, Costa do Marfim, ainda enfrentando impacto significativo de ondas de calor e da seca. "Isso vai influenciar o desenvolvimento da planta, a brotação e a formação dos frutos, e com isso uma menor oferta", explicou Letícia Barony, assessora técnica da comissão nacional de fruticultura da Confederação da Agricultura e Pecuária do Brasil (CNA).

Em Gana, segundo maior produtor, Letícia

avalia que há um cenário de tendência de recuperação na produção, com o governo divulgando indicadores para um cenário de colheita atrativo, que pode levar a um reequilíbrio para a oferta.

No Brasil, a perspectiva é de aumento de safra, após quedas sucessivas. O país é atualmente o sexto maior produtor mundial de cacau, com mais de 90% da produção nos estados do Pará e Bahia, com uma produção anual de 300 mil toneladas por ano.

"A gente percebe, ainda assim, muita volatilidade e incerteza dentro do mercado, tanto em relação à oferta, quanto em relação à demanda e principalmente aos preços que esses produtos serão ofertados. Isso pega toda a cadeia de valor, não só na amêndoa de cacau, mas nas indústrias moageiras, indústrias de derivação e também na disponibilização desses produtos ao consumidor", analisa a assessora técnica da CNA.

## ALGODÃO

### Cotações apresentam alta e fecham acima de U\$ 70/lp

FOTO: DIVULGAÇÃO

## DA REPORTAGEM Canal Rural

As cotações do algodão apresentaram saldo positivo na variação semanal na bolsa de Nova York para contratos em julho e dezembro, que fechou acima de U\$ 70/lp. Entre os fatores que contribuíram para o resultado estaria a alta do petróleo e a queda do dólar.

Tal cotação de contrato para dezembro de 2025, inclusive, não era observado desde dezembro do ano passado.

As informações constam no Boletim de Inteligência de Mercado Abrapa do último dia 21 de março.



Aumento do petróleo e queda do dólar estariam entre os fatores contribuintes



FOTO: AGÊNCIA BRASIL

Calor e seca aumentaram o preço da fruta nos maiores países produtores

**PREFEITURA MUNICIPAL DE NOVA XAVANTINA – MT**  
**AVISO DE LICITAÇÃO – PREGÃO ELETRÔNICO Nº 010/2025.**  
A PREFEITURA MUNICIPAL DE NOVA XAVANTINA – MT, torna público que fará realizar PREGÃO ELETRÔNICO Nº 010/2025 - objeto: REGISTRO DE PREÇOS PARA FUTURA E EVENTUAL AQUISIÇÃO DE MATERIAL DO TIPO, TAMPAS E ANEIS, PARA A CONSTRUÇÃO DO SISTEMA SANITÁRIO DAS 50 UNIDADES HABITACIONAIS DO PROGRAMA “SER FAMILIA HABITAÇÃO” NO MUNICÍPIO DE NOVA XAVANTINA-MT, CONFORME PROPOSTA DE CONVÊNIO Nº 0085-2023. RECEBIMENTO DAS PROPOSTAS: À partir do dia 01/04/2025 às 12h00 (HORÁRIO DE BRASÍLIA - DF); DO ENCERRAMENTO DAS PROPOSTAS: Dia 22/04/2025 às 13h00 (HORÁRIO DE BRASÍLIA - DF); DATA DE ABERTURA DAS PROPOSTAS: Dia 22/04/2025 às 13h00 (HORÁRIO DE BRASÍLIA - DF); INÍCIO DA SESSÃO DE DISPUTA DE PREÇOS: Dia 22/04/2025 às 13h30 (HORÁRIO DE BRASÍLIA - DF). ENDEREÇO ELETRÔNICO: [www.bll.org.br](http://www.bll.org.br) O EDITAL e todos os elementos integrantes encontram-se disponíveis para consulta e retirada no endereço eletrônico mencionado e sites <https://www.novaxavantina.mt.gov.br/Publicacoes/Licitacoes/Pregao-eletronico/> e [www.bll.org.br](http://www.bll.org.br). Maiores informações e esclarecimentos sobre o certame pelo e-mail: [licitacao@novaxavantina.mt.gov.br](mailto:licitacao@novaxavantina.mt.gov.br) e/ou site <https://www.novaxavantina.mt.gov.br/editsais-de-licitacoes>

**Nova Xavantina – MT, 31 de março de 2025.**  
**Marina Angélica Marca**  
**Pregoeira**

**PREFEITURA DE PORTO ESPERIDIÃO – MT**  
**AVISO DE HOMOLOGAÇÃO DISPENSA 01/2025**  
A Prefeitura de Porto Esperidião torna público a HOMOLOGAÇÃO DA DISPENSA 01/2025. DO OBJETO: AQUISIÇÃO DE LOUSA DE VIDRO BRANCA, PARA USO EM SALAS DE AULA, PARA ATENDER AS NECESSIDADES DA SECRETARIA MUNICIPAL DE EDUCAÇÃO DE PORTO ESPERIDIÃO - MT. Em favor da empresa: PORTO VIDROS DISTRIBUIDORA LTDA - CNPJ: 14.732.094/0001-06. Valor total de: R\$ 16.110,00 (dezesesse mil cento e dez reais). Porto Esperidião-MT, 31 de março de 2025

**ODIRLEI QUEIROZ FARIA**  
**PREFEITO**

**PREFEITURA DE PORTO ESPERIDIÃO – MT**  
**AVISO DE RETIFICAÇÃO DE EDITAL**  
**PREGÃO ELETRÔNICO Nº 002/2025**  
A Prefeitura Municipal de Porto Esperidião - MT, torna público para conhecimento dos interessados que realizou a retificação do edital do Pregão Eletrônico 02/2025 nos termos da Lei nº 14.133, de 1º de abril de 2021, e demais legislação aplicável. Objeto: PREGÃO ELETRÔNICO COM REGISTRO DE PREÇOS PARA FUTURA E EVENTUAL CONTRATAÇÃO DE EMPRESA ESPECIALIZADA PARA A PRESTAÇÃO DE SERVIÇO NO TRANSPORTE ESCOLAR DO MUNICÍPIO DE PORTO ESPERIDIÃO/MT. Valor Total: R\$ 3.370.674,00 (três milhões trezentos e setenta mil, seiscentos e setenta e quatro reais). Início da Sessão Pública: 9h do dia 24/04/2024 - Horário de Brasília - DF. Plataforma eletrônica [www.licitanet.com.br](http://www.licitanet.com.br). O Edital completo poderá ser obtido no site da Prefeitura através do link: [www.portoesperidiao.mt.gov.br](http://www.portoesperidiao.mt.gov.br), pela Plataforma Eletrônica [www.licitanet.com.br](http://www.licitanet.com.br), ou ainda, ao Departamento de Licitações no e-mail: [licitacao@portoesperidiao.mt.gov.br](mailto:licitacao@portoesperidiao.mt.gov.br). Porto Esperidião-MT, 31 de março de 2025

**Wolf Ferreira de Campos Santos**  
**Pregoeiro.**

**PREFEITURA MUNICIPAL DE NOVO MUNDO - MT**  
**CNPJ: 01.614.517/0001-33**

**AVISO DE LICITAÇÃO**  
**PROCESSO LICITATÓRIO Nº 012/2025**  
**PREGÃO ELETRÔNICO PARA REGISTRO DE PREÇOS Nº 005/2025**  
**Tip: Menor Preço Por Item**

A Agente de contratação da Prefeitura Municipal de Novo Mundo – MT, no exercício das atribuições que lhe confere a Portaria nº. 124/2025, do dia 3 de fevereiro de 2025, torna público aos interessados que a licitação, para **CONTRATAÇÃO DE EMPRESA ESPECIALIZADA PARA A PRESTAÇÃO DE SERVIÇOS INTEGRADOS DE CONECTIVIDADE E SEGURANÇA DIGITAL, ABRANGENDO O FORNECIMENTO DE LINK DE INTERNET SECUNDÁRIO, QUE DEVERÁ SER CAPAZ DE SUPORTAR ADEQUADAMENTE OS SERVIÇOS A SEREM PRESTADOS, INCLUINDO FIREWALL E SEGURANÇA DE ACESSO, A SOLUÇÃO DEVERÁ CONTEMPLAR AS TECNOLOGIAS GPON, SATELITAL E SATELITAL DE BAIXA ÓRBITA, ALÉM DA IMPLANTAÇÃO DE KIT DE CONECTIVIDADE COM TECNOLOGIA SEM FIO, COM O OBJETIVO DE ATENDER DE FORMA EFICAZ AS DEMANDAS DAS SECRETARIAS MUNICIPAIS DE NOVO MUNDO – MT,** conforme especificações do Edital. Recebimento das Propostas: A Partir do dia 31/03/2025. Do encerramento das Propostas: Dia 14/04/2025 às 08:00 horas. (Horário de Brasília - DF) Data de Abertura das Propostas: Dia 14/04/2025, às 08:30 horas. (Horário de Brasília - DF) Início da Sessão de Disputa: Dia 14/04/2025, às 09:00 horas. (Horário de Brasília - DF) A Integra do Edital encontra-se disponível no endereço desta instituição, sito à Rua Nunes Freire, 12, Alto da Bela Vista, nesta cidade, onde poderão obter maiores informações a partir das 07H00min às 11H00min, no site oficial do município: [www.novomundo.mt.gov.br](http://www.novomundo.mt.gov.br) e no site: [www.bll.org.br](http://www.bll.org.br)

Novo Mundo, MT, 31 de março de 2025.

**Rose Marlei Blotz**  
**Agente de Contratação**

Afixado no Mural em:  
\_ / \_ / 2025.

Servidor Responsável:

Rua Nunes Freire, Nº 12 – Alto da Bela Vista – Fone: (66) 3539-6003  
CEP: 78.528-000 - Novo Mundo - MT

P. M. N. M.  
Fl. Rub.

A Empresa Exame Laboratório de Análises Clínicas LTDA inscrita no CNPJ 13.832.412/0001-30, torna público que requereu a Secretaria Municipal de Desenvolvimento Econômico Meio Ambiente e Turismo SEDECO a Renovação da Licença de Operação (LO) para o funcionamento do empreendimento que tem como atividade principal de Laboratórios Clínicos, no município de Guarantã do Norte. Não houve a exigência do eia/rima. bsna – brasil sustentável- negócios ambientais – fone (65) 993102092 (66) 999850609.

ROCHAFORTE MINERAÇÃO LTDA., CNPJ 35.002.341/0001-80, torna público que requereu junto à Secretaria de Estado de Meio Ambiente-SEMA, a renovação da Licença Ambiental de Operação (LO) da atividade de extração de arenito para brita em área de 9,95 hectares na zona rural do município de Sinop-MT, coordenadas geográficas 11°36'22,61"S/ 55°41'56,55"W (ECOGEO – 66 9 9606-8283)

A empresa KATSAN RECUPERADORA DE CAMINHOS LTDA, CNPJ: 14.881.052/0001-29 torna público que requereu junto à Secretaria Municipal de Meio Ambiente e Desenvolvimento Sustentável de Sinop - SDS, o pedido de renovação da Licença de Operação (LO), para atividades de manutenção e reparação de veículos automotores, juntamente com alteração de razão social de: KATSAN DISTRIBUIDORA DE PEÇAS EIRELI, CNPJ: 28.116.685/0001-55, para KATSAN RECUPERADORA DE CAMINHOS LTDA, CNPJ: 14.881.052/0001-29, do processo de licenciamento número: 4714/2020, localizado na Av. R. COLONIZADOR ENIO PIPINO, 9510, Bairro LOTEAMENTO CIDADE ALTA, no município de Sinop/MT.

Jardim São Lourenço II Empreendimentos Imobiliários SPE Ltda, pessoa Jurídica inscrita sob CNPJ nº. 32.789.146/0001-54 torna público que requereu junto a Secretaria Estadual de Meio Ambiente do Mato Grosso a Licença de Operação com aproximadamente 155 lotes, situado na Av. da Integração, Bairro de Chácaras, Zona Urbana do Município. Lat: 11°52'24,61"S e Lon: 55°28'35,57"O. Sinop – MT. (Canin-de Licenciamento 66.99251-0511).

CERAMICA MOURA LTDA, inscrita no CNPJ sob nº 10.788.606/0001-97, torna público que requereu à Secretaria de Estado de Meio Ambiente - SEMA, a Outorga Subterrânea para o poço tubular, sob as coordenadas geográficas: 9°58'27,08"S e 54°55'27,11"O, no DISTRITO INDUSTRIAL do município de Guarantã do Norte/MT. Cráton Consultoria e Serviços Geológicos - 6699978386.

TERRA PURA INDUSTRIA E COMERCIO DE CERAMICA LTDA, filial inscrita no CNPJ sob nº 05.266.778/0001-60, torna público que requereu à Secretaria de Estado de Meio Ambiente - SEMA, a Outorga Subterrânea para o poço tubular, sob as coordenadas geográficas: 10°49'35,78"S e 55°9'50,94"O, na zona rural do município de Nova Santa Helena/MT.

CLEAN AR CONDICIONADO IMPORTAÇÃO E EXPORTAÇÃO LTDA, CNPJ nº 20.303.016/0001-80, torna público que requereu junto à Secretaria Municipal de Meio Ambiente e Desenvolvimento Sustentável de SINOP/MT, a renovação das Licenças Ambientais – Modalidade: Licença de Operação (LO), para atividade: Manutenção e reparação de veículos automotores (automóveis, caminhonetes, ônibus, caminhões), localizada na Avenida dos Jequitibás, N: 414 – Bairro Jardim das Primaveraes, município de SINOP-MT.

SINOWIDIA INDÚSTRIA E COMERCIO DE FERRAMENTAS LTDA, CNPJ 06.208.209/0001-21, instalada na Rua João Pedro Moreira de Carvalho, nº 2181, no Loteamento Menino Jesus II, Sinop-MT, torna público que requereu a SECRETARIA MUNICIPAL DE MEIO AMBIENTE E DESENVOLVIMENTO SUSTENTÁVEL, a renovação da Licença de Operação, para atividade de Fabricação de artigos de serralheria. Engenheira Agrícola e Ambiental Catiene Alcantara Tiesen. Fone: (066) 99899-3784.

MULLER EMPREENDIMENTOS IMOBILIÁRIOS LTDA, CNPJ nº 32.151.220/0001-02, torna público que requereu junto à Secretaria Municipal de Meio Ambiente e Desenvolvimento Sustentável de SINOP/MT, as Licenças Ambientais – Modalidade: Licença Prévia (LP); Licença de Instalação (LI) e Licença de Operação (LO), para atividade: Condomínio Multifamiliar ou conjuntos habitacionais (Condomínio Vertical Plurifamiliar com 99 unidades). Localizada na Rua Paulo Autran, N.º 953, Quadra 05, Lotes 02/03, Residencial Cidade Jardim, município de SINOP-MT.

**ESTADO DE MATO GROSSO**  
**PREFEITURA MUNICIPAL DE SORRISO**  
**AVISO DE LICITAÇÃO FRACASSADA - DO PREGÃO ELETRÔNICO Nº 006/2025**  
A Prefeitura Municipal de Sorriso - MT, comunica aos interessados que declaramos FRACASSADO o procedimento licitatório do PREGÃO ELETRÔNICO Nº 006/2025, tendo como objeto: "REGISTRO DE PREÇOS PARA FUTURA E EVENTUAL CONTRATAÇÃO DE EMPRESA ESPECIALIZADA NA CONFECCÃO, MONTAGEM E INSTALAÇÃO DE MÓVEIS PLANEJADOS, PARA ATENDER A DEMANDA DAS SECRETARIAS MUNICIPAIS DE SORRISO-MT". Maiores informações poderão ser obtidas junto ao agente de contratação. O horário de atendimento será das 07:00 às 13:00 horas, no Departamento de Licitação da Prefeitura de Sorriso – MT, através do endereço Av. Porto Alegre, n.º 2.525, Centro na Cidade de Sorriso/MT ou através do site menu "Portal da Transparência", ou através do telefone (66) 3545-4700.  
**Miraldo Gomes de Souza** - Agente de Contratação

**PREFEITURA MUNICIPAL DE SORRISO**  
**AVISO DE DISPENSA DE LICITAÇÃO Nº 007/2025**  
O MUNICÍPIO DE SORRISO – MT, TORNA PÚBLICO PARA O CONHECIMENTO DOS INTERESSADOS, que realizará CONTRATAÇÃO DIRETA na modalidade de DISPENSA ELETRÔNICA COM DISPUTA. OBJETO: CONTRATAÇÃO DE EMPRESA PARA FORNECIMENTO DE EQUIPAMENTOS DE COMUNICAÇÃO VIA SATELITE STARLINK, A CONTRATAÇÃO DE PLANO MENSAL DE INTERNET, BEM COMO A PRESTAÇÃO DE SERVIÇOS DE INSTALAÇÃO E MANUTENÇÃO DOS SISTEMAS, PARA GARANTIR A CONTINUIDADE DA CONECTIVIDADE E O BOM FUNCIONAMENTO DOS DISPOSITIVOS ADQUIRIDOS PELA PREFEITURA MUNICIPAL DE SORRISO. Realização: Por meio do site <https://www.licitanet.com.br/>. Data de Início para o recebimento das propostas: das 08:00 horas (horário de Brasília) do dia 03/04/2025 até às 09:00 horas (horário de Brasília) do dia 09/04/2025. Data e horário de início da sessão: Dia 09/04/2025 às 09:00 horas (horário de Brasília). Julgamento: MENOR PREÇO POR LOTE. Regime de execução: INDIRETA POR LOTE. O Edital poderá ser obtido junto à Prefeitura Municipal de Sorriso, Departamento de Licitação, durante o horário normal de expediente ou através do site [www.sorriso.mt.gov.br](http://www.sorriso.mt.gov.br) ou através do site <https://www.licitanet.com.br/>. Maiores informações poderão ser obtidas junto ao Agente de Contratação na Prefeitura Municipal em horário normal de expediente, das 07:00 às 13:00 horas (HORARIO OFICIAL DE SORRISO) ou através do telefone (66) 3545-4700 ou através do e-mail [licitacao@sorriso.mt.gov.br](mailto:licitacao@sorriso.mt.gov.br).  
**Miraldo Gomes de Souza** - Agente de Contratação - Prefeitura Municipal de Sorriso/MT

**PREFEITURA MUNICIPAL DE SORRISO**  
**AVISO DE HOMOLOGAÇÃO - PREGÃO ELETRÔNICO Nº 7/2025**  
O MUNICÍPIO DE SORRISO TORNA PÚBLICO O RESULTADO DO PROCESSO LICITATÓRIO PREGÃO - 7/2025 TENDO COMO OBJETO "REGISTRO DE PREÇOS PARA FUTURA E EVENTUAL AQUISIÇÃO DE GÊNEROS ALIMENTÍCIOS PARA ATENDER A DEMANDA DA ALIMENTAÇÃO ESCOLAR DAS UNIDADES ESCOLARES DO MUNICÍPIO DE SORRISO - MT. CONFORME A SEGUIR, empresas vencedoras: SORRISO SUPERMERCADOS LTDA CNPJ/CPF Nº 14.953.277/0001-43 ITENS VENCEDORA - 842148 - R\$ 9,65 - 842149 - R\$ 6,95 - 842151 - R\$ 5,47 - 842163 - R\$ 35,00 - 842226 - R\$ 7,93 - 842230 - R\$ 5,44 - 859199 - R\$ 27,27 - 842245 - R\$ 5,42 - 842247 - R\$ 8,81 - 856457 - R\$ 20,64 - 859120 - R\$ 7,44 - 842252 - R\$ 3,99 - 859216 - R\$ 8,59 - 856425 - R\$ 8,65 - 856429 - R\$ 8,98 - 859217 - R\$ 8,95 - 859129 - R\$ 27,59 - 859218 - R\$ 8,76 - 853144 - R\$ 2,69 - 859132 - R\$ 4,98 - 859133 - R\$ 3,47 - 848978 - R\$ 17,47 - 859134 - R\$ 34,07 - 853148 - R\$ 34,16 - 853149 - R\$ 27,17 - 853151 - R\$ 5,94 - 853153 - R\$ 5,99 - 853155 - R\$ 8,16 - 854849 - R\$ 3,15 - 853159 - R\$ 4,59 - 853160 - R\$ 6,24 - 842326 - R\$ 4,94 - 853163 - R\$ 9,57 - 842332 - R\$ 11,49 - 859137 - R\$ 18,34 - 859157 - R\$ 19,85 - 853165 - R\$ 7,85 - 853166 - R\$ 2,54 - 842346 - R\$ 8,79 - 842348 - R\$ 10,49 - 859140 - R\$ 127,62 - 842359 - R\$ 11,94 - 853169 - R\$ 11,94 - 848970 - R\$ 6,59 - 842429 - R\$ 10,37 - 842455 - R\$ 6,93 - 842458 - R\$ 7,95 - 854851 - R\$ 33,97 - 842480 - R\$ 6,14 - 842490 - R\$ 8,95 - 856545 - R\$ 24,28 - 859148 - R\$ 23,19 - 842524 - R\$ 4,89 - 853175 - R\$ 44,07 - 842525 - R\$ 7,99 - 859176 - R\$ 7,45 - 853197 - R\$ 84,27 - 842538 - R\$ 2,29 - 859183 - R\$ 21,39. VALOR TOTAL R\$ 8.159.399,80; MARTINS & MARTINS NETO LTDA CNPJ/CPF Nº 13.338.773/0001-24 ITENS VENCEDORA - 842150 - R\$ 2,99 - 842223 - R\$ 6,99 - 842240 - R\$ 2,99 - 859125 - R\$ 31,70 - 853234 - R\$ 10,99 - 859139 - R\$ 70,00 - 859223 - R\$ 8,50 - 859141 - R\$ 33,90 - 859143 - R\$ 25,00 - 859150 - R\$ 30,98. VALOR TOTAL R\$ 628.598,40; SUPERMERCADO IRMAOS MALDANER LTDA CNPJ/CPF Nº 01.020.470/0001-80 ITENS VENCEDORA - 853214 - R\$ 3,28 - 854847 - R\$ 6,87 - 853140 - R\$ 9,89 - 842155 - R\$ 7,28 - 842159 - R\$ 8,68 - 842188 - R\$ 25,68 - 859119 - R\$ 16,08 - 849055 - R\$ 6,99 - 853147 - R\$ 35,46 - 859136 - R\$ 18,07 - 859138 - R\$ 5,19 - 842343 - R\$ 4,90 - 856424 - R\$ 21,75 - 842353 - R\$ 3,59 - 842418 - R\$ 7,00 - 842430 - R\$ 15,88 - 842433 - R\$ 4,49 - 842435 - R\$ 5,79 - 842442 - R\$ 3,40 - 842444 - R\$ 3,40 - 842450 - R\$ 3,40 - 859142 - R\$ 3,48 - 856434 - R\$ 11,64 - 853196 - R\$ 4,28 - 842478 - R\$ 3,98 - 842482 - R\$ 14,88 - 859220 - R\$ 3,20 - 859177 - R\$ 12,70 - 842488 - R\$ 7,50 - 859145 - R\$ 10,98 - 856542 - R\$ 16,56 - 856543 - R\$ 22,86 - 842516 - R\$ 18,18 - 842517 - R\$ 18,18 - 842518 - R\$ 18,14 - 842519 - R\$ 20,28 - 856544 - R\$ 24,56 - 842537 - R\$ 3,95 - 842542 - R\$ 6,79 - 842544 - R\$ 7,98. VALOR TOTAL R\$ 8.320.292,64; NUTRICENTER DISTRIBUIDORA DE PRODUTOS NUTRICIONAIS E HOSPITALARES LTDA CNPJ/CPF Nº 06.372.763/0001-40 ITENS VENCEDORA - 848985 - R\$ 60,90 - 842352 - R\$ 98,75. VALOR TOTAL R\$ 118.670,00; K DELICIA PANIFICADORA E CONFITEARIA LTDA CNPJ/CPF Nº 06.298.899/0001-57 ITENS VENCEDORA - 853172 - R\$ 20,65 - 853173 - R\$ 20,69. VALOR TOTAL R\$ 1.341.637,00; GEAN RUBENS TEIXEIRA LTDA CNPJ/CPF Nº 44.174.022/0001-43 ITENS VENCEDORA - 859149 - R\$ 2,33 - 859221 - R\$ 5,95. VALOR TOTAL R\$ 47.216,00; SORRISUCOS LTDA CNPJ/CPF Nº 12.324.708/0001-87. ITENS VENCEDORA - 856422 - R\$ 19,90. VALOR TOTAL R\$ 947.240,00. VALOR TOTAL GERAL R\$ 19.563.053,84

**Acacio Ambrosini** - Prefeito Municipal em Exercício

**PREFEITURA MUNICIPAL DE SORRISO**  
**PUBLICAÇÃO DE CREDENCIAMENTO - HABILITAÇÃO DA INEXIGIBILIDADE Nº 010/2025**  
A Prefeitura Municipal de Sorriso – Estado de Mato Grosso, pessoa jurídica de direito público interno, com sede administrativa na Av. Porto Alegre, n.º 2.525, Centro na Cidade de Sorriso/MT, por meio do Agente de Contratação, torna público para quem possa interessar o "INEXIGIBILIDADE TIPO CREDENCIAMENTO DE EMPRESA ESPECIALIZADA NA PRESTAÇÃO DE SERVIÇOS EM LIMPEZA DE FOSSAS SÉPTICAS PARA ATENDER AS DEMANDAS DAS SECRETARIAS MUNICIPAIS DE SORRISO E SEUS DISTRITOS", onde até o momento a empresa:

**PESSOA JURÍDICA**  
**PRESSER SOLUCOES AMBIENTAIS, COLETA E RECICLAGEM LTDA**  
**CNPJ Nº 02.518.930/0001-67 - E-mail: [pressersorriso@yahoo.com.br](mailto:pressersorriso@yahoo.com.br)**

Maiores informações, horário de atendimento das 7:00 às 13:00 horas, no Departamento de Licitação da Prefeitura de Sorriso – MT, endereço Av. Porto Alegre, n.º 2.525, Centro na Cidade de Sorriso/MT ou através do site menu "Portal da Transparência", ou através do telefone (66) 3545-4700.

**Miraldo Gomes de Souza** - Agente de Contratação - Prefeitura Municipal de Sorriso/MT

**PREFEITURA MUNICIPAL DE SORRISO**  
**AVISO DE LICITAÇÃO - PREGÃO ELETRÔNICO Nº 012/2025**  
O MUNICÍPIO DE SORRISO - MT, TORNA PÚBLICO PARA O CONHECIMENTO DOS INTERESSADOS, que se encontra aberto procedimento licitatório na MODALIDADE PREGÃO ELETRÔNICO tendo como finalidade definir o conjunto de elementos que nortearão o procedimento licitatório para: OBJETO: REGISTRO DE PREÇOS PARA FUTURA E EVENTUAL AQUISIÇÃO E INSTALAÇÃO DE DIVISÓRIAS, FORRO EM GESSO, VIDROS E OUTROS MATERIAIS EM GERAL PARA MANUTENÇÃO DAS ESTRUTURAS DAS SECRETARIAS MUNICIPAIS DE SORRISO – MT. Realização: Por meio do site <https://www.licitanet.com.br/>. Data de Início para o recebimento das propostas: das 14:00 horas (horário de Brasília) do dia 03/04/2025 até às 10:00 horas (horário de Brasília) do dia 17/04/2025. Data e horário de início da sessão: Dia 17/04/2025 às 10:00 horas (horário de Brasília). Julgamento: MENOR PREÇO POR LOTE. Regime de execução: INDIRETA POR LOTE. O Edital poderá ser obtido junto à Prefeitura Municipal de Sorriso, Departamento de Licitação, durante o horário normal de expediente ou através do site [www.sorriso.mt.gov.br](http://www.sorriso.mt.gov.br) ou através do site <https://www.licitanet.com.br/>. Maiores informações poderão ser obtidas junto ao Agente de Contratação na Prefeitura Municipal em horário normal de expediente, das 07:00 às 13:00 horas (HORARIO OFICIAL DE SORRISO) ou através do telefone (66) 3545-4700 ou através do e-mail [licitacao@sorriso.mt.gov.br](mailto:licitacao@sorriso.mt.gov.br).  
**Miraldo Gomes de Souza** - Agente de Contratação Prefeitura Municipal Sorriso/MT

**PREFEITURA MUNICIPAL DE SORRISO**  
**AVISO DE LICITAÇÃO - PREGÃO ELETRÔNICO Nº 013/2025**

O MUNICÍPIO DE SORRISO - MT, TORNA PÚBLICO PARA O CONHECIMENTO DOS INTERESSADOS, que se encontra aberto procedimento licitatório na MODALIDADE PREGÃO ELETRÔNICO tendo como finalidade definir o conjunto de elementos que nortearão o procedimento licitatório para: OBJETO: REGISTRO DE PREÇOS PARA FUTURA E EVENTUAL CONTRATAÇÃO DE EMPRESA ESPECIALIZADA NA PRESTAÇÃO DE SERVIÇOS DE LOCAÇÃO DE VEÍCULO (TIPO VAN), CONFORME AS DEMANDAS DAS SECRETARIAS MUNICIPAIS DO MUNICÍPIO DE SORRISO – MT. Realização: Por meio do site <https://www.licitanet.com.br/>. Data de Início para o recebimento das propostas: das 14:00 horas (horário de Brasília) do dia 03/04/2025 até às 12:00 horas (horário de Brasília) do dia 17/04/2025. Data e horário de início da sessão: Dia 17/04/2025 às 12:00 horas (horário de Brasília). Julgamento: MENOR PREÇO POR ITEM. Regime de execução: INDIRETA POR PREÇO UNITÁRIO. O Edital poderá ser obtido junto à Prefeitura Municipal de Sorriso, Departamento de Licitação, durante o horário normal de expediente ou através do site [www.sorriso.mt.gov.br](http://www.sorriso.mt.gov.br) ou através do site <https://www.licitanet.com.br/>. Maiores informações poderão ser obtidas junto ao Agente de Contratação na Prefeitura Municipal em horário normal de expediente, das 07:00 às 13:00 horas (HORARIO OFICIAL DE SORRISO) ou através do telefone (66) 3545-4700 ou através do e-mail [licitacao@sorriso.mt.gov.br](mailto:licitacao@sorriso.mt.gov.br).  
**Miraldo Gomes de Souza** - Agente de Contratação Prefeitura Municipal Sorriso/MT

**PREFEITURA MUNICIPAL DE SORRISO**  
**AVISO DE LICITAÇÃO - PREGÃO ELETRÔNICO Nº 014/2025**

O MUNICÍPIO DE SORRISO - MT, TORNA PÚBLICO PARA O CONHECIMENTO DOS INTERESSADOS, que se encontra aberto procedimento licitatório na MODALIDADE PREGÃO ELETRÔNICO tendo como finalidade definir o conjunto de elementos que nortearão o procedimento licitatório para: OBJETO: REGISTRO DE PREÇOS PARA FUTURA E EVENTUAL CONTRATAÇÃO DE EMPRESA ESPECIALIZADA NA EXECUÇÃO DE SERVIÇO DE DESTINAÇÃO FINAL DOS RESÍDUOS SÓLIDOS DOMICILIARES E COMERCIAIS. Realização: Por meio do site <https://www.licitanet.com.br/>. Data de Início para o recebimento das propostas: das 14:00 horas (horário de Brasília) do dia 03/04/2025 até às 12:00 horas (horário de Brasília) do dia 17/04/2025. Data e horário de início da sessão: Dia 23/04/2025 às 09:00 horas (horário de Brasília). Julgamento: MENOR PREÇO POR ITEM. Regime de execução: INDIRETA POR PREÇO UNITÁRIO. O Edital poderá ser obtido junto à Prefeitura Municipal de Sorriso, Departamento de Licitação, durante o horário normal de expediente ou através do site [www.sorriso.mt.gov.br](http://www.sorriso.mt.gov.br) ou através do site <https://www.licitanet.com.br/>. Maiores informações poderão ser obtidas junto ao Agente de Contratação na Prefeitura Municipal de Sorriso, Departamento de Licitação, durante o horário normal de expediente ou através do site [www.sorriso.mt.gov.br](http://www.sorriso.mt.gov.br) ou através do site <https://www.licitanet.com.br/>. Maiores informações poderão ser obtidas junto ao Agente de Contratação na Prefeitura Municipal em horário normal de expediente, das 07:00 às 13:00 horas (HORARIO OFICIAL DE SORRISO) ou através do telefone (66) 3545-4700 ou através do e-mail [licitacao@sorriso.mt.gov.br](mailto:licitacao@sorriso.mt.gov.br).  
**Miraldo Gomes de Souza** - Agente de Contratação Prefeitura Municipal Sorriso/MT

**PREFEITURA MUNICIPAL DE SORRISO**  
**AVISO DE LICITAÇÃO - PREGÃO ELETRÔNICO Nº 015/2025**

O MUNICÍPIO DE SORRISO - MT, TORNA PÚBLICO PARA O CONHECIMENTO DOS INTERESSADOS, que se encontra aberto procedimento licitatório na MODALIDADE PREGÃO ELETRÔNICO tendo como finalidade definir o conjunto de elementos que nortearão o procedimento licitatório para: OBJETO: REGISTRO DE PREÇOS PARA FUTURA E EVENTUAL CONTRATAÇÃO DE EMPRESA ESPECIALIZADA NO FORNECIMENTO DE EQUIPAMENTO E MATERIAL PERMANENTE VISANDO ATENDER AS NECESSIDADES DO SETOR SAÚDE BUCAL DA SECRETARIA MUNICIPAL DE SAÚDE. Realização: Por meio do site <https://www.licitanet.com.br/>. Data de Início para o recebimento das propostas: das 14:00 horas (horário de Brasília) do dia 03/04/2025 até às 09:00 horas (horário de Brasília) do dia 23/04/2025. Data e horário de início da sessão: Dia 23/04/2025 às 09:00 horas (horário de Brasília). Julgamento: MENOR PREÇO POR ITEM. Regime de execução: INDIRETA POR PREÇO UNITÁRIO. O Edital poderá ser obtido junto à Prefeitura Municipal de Sorriso, Departamento de Licitação, durante o horário normal de expediente ou através do site [www.sorriso.mt.gov.br](http://www.sorriso.mt.gov.br) ou através do site <https://www.licitanet.com.br/>. Maiores informações poderão ser obtidas junto ao Agente de Contratação na Prefeitura Municipal em horário normal de expediente, das 07:00 às 13:00 horas (HORARIO OFICIAL DE SORRISO) ou através do telefone (66) 3545-4700 ou através do e-mail [licitacao@sorriso.mt.gov.br](mailto:licitacao@sorriso.mt.gov.br).  
**Miraldo Gomes de Souza** - Agente de Contratação Prefeitura Municipal Sorriso/MT

**PREFEITURA MUNICIPAL DE SORRISO**  
**AVISO DE CREDENCIAMENTO - INEXIGIBILIDADE DE LICITAÇÃO Nº 022/2025**

A Prefeitura Municipal de Sorriso – Estado de Mato Grosso, pessoa jurídica de direito público interno, com sede administrativa na Av. Porto Alegre, n.º 2.525, Centro na Cidade de Sorriso/MT, considerando o Edital do processo de INEXIGIBILIDADE DE LICITAÇÃO Nº 022/2025, torna público para quem possa interessar, que com base na Lei Federal nº 14.133/2021, realizará procedimento de "CREDENCIAMENTO DE EMPRESA ESPECIALIZADA NA EXECUÇÃO DE SERVIÇOS DE CONSTRUÇÃO E REFORMA DE MEIO FIO E SARJETAS CONJUGADOS DE CONCRETO, CONFORME NECESSIDADE DA SECRETARIA DE INFRAESTRUTURA, TRANSPORTES E SANEAMENTO (SINTRA)". O credenciamento ocorrerá no período de 03 DE ABRIL DE 2025 a 24 DE ABRIL DE 2025, OU, QUANDO COLIDIREM INTERESSADOS, DENTRO DO PERÍODO DE VIGÊNCIA DO PRESENTE EDITAL devendo os interessados, neste período, apresentarem os documentos necessários e a proposta de adesão de acordo com saldo disponível. O horário de atendimento será das 07:00 às 13:00 horas, no Departamento de Licitação da Prefeitura de Sorriso – MT, através do endereço Av. Porto Alegre, n.º 2.525, Centro na Cidade de Sorriso/MT ou através do site [www.sorriso.mt.gov.br](http://www.sorriso.mt.gov.br) menu "Portal da Transparência", ou através do telefone (66) 3545-4700.  
**Miraldo Gomes de Souza** - Agente de Contratação

**LOCALIZEI**

Um guia completo de Sinop. Tudo o que você procura a um clique!

Lista digital | Guia Local  
Agenda Cultural | Lazer e Turismo

www.localizei.com.br

Aponte a câmera do seu celular e fale conosco agora:



localizei\_sinop

**VAGA DE EMPREGO**

**RECEPÇÃO E RELACIONAMENTO AO CLIENTE**

**HORÁRIO: DAS 10H:00-14H:00 E DAS 18H:00-22H:00**

Enviar currículo no e-mail: [evolution.sinop@gmail.com](mailto:evolution.sinop@gmail.com)

**ACADEMIA EVOLUTION**

AV. DOS PINHEIROS, 2412 - JARDIM DAS OLIVEIRAS, SINOP | MT

**LOCALIZEI**

Um guia completo de Sinop. Tudo o que você procura a um clique!

Lista digital | Guia Local  
Agenda Cultural | Lazer e Turismo

[www.localizei.com.br](http://www.localizei.com.br)

Aponte a câmera do seu celular e fale conosco agora:

localizei\_sinop

**JORNALISMO DE QUALIDADE IMPRESSO E ON-LINE**

[www.diariodoestadomt.com.br](http://www.diariodoestadomt.com.br)

**DIÁRIO DO ESTADO**  
JORNAL DIÁRIO DO ESTADO DO MATO GROSSO

**eLOG** +150+ LOCAIDADES



# Nova Ubiratã inaugura estrutura do Hospital Municipal com 1,6 mil m<sup>2</sup>

**ESTADO PARCEIRO.** Secretaria de Estado de Saúde repassou R\$ 3,2 milhões para a construção do Hospital Municipal

FOTO: DIVULGAÇÃO

## DA REPORTAGEM

Com o apoio da Secretaria de Estado de Saúde (SES-MT), a Prefeitura de Nova Ubiratã inaugurou na sexta (28) a primeira etapa do seu Hospital Municipal. A estrutura conta com 1.684 m<sup>2</sup> de área construída e dispõe de laboratório, serviços ambulatoriais, de urgência e emergência.

A SES repassou R\$ 3,2 milhões para a construção do Hospital Municipal, que atenderá uma população de cerca de 13 mil habitantes. Além disso, também foram repassados mais de R\$ 4 milhões em recursos de custeio e incentivo para o município.

O secretário de Estado de Saúde, Gilberto Figueiredo, esteve presente na inauguração do hospital e relembrou que esteve no município para o lançamento da obra, em março de 2022.

"Três anos atrás eu tive o prazer de estar aqui e hoje nós estamos, neste mesmo lugar, comemorando a inauguração do Hospital Municipal.

É muito bom ver o recurso destinado pelo Governo do Estado sendo bem aplicado pelos gestores", declarou o secretário.

Para o secretário mu-

nicipal de Saúde de Nova Ubiratã, Marco Felipe, a realização do sonho do Hospital Municipal só foi possível graças à parceria com o Estado.

"Quando eu estive com o Gilberto, ele olhou o projeto e falou: 'nós vamos te ajudar, o Governo do Estado vai te ajudar'.

Naquele momento, eu vi que o sonho começou a se tornar realidade e hoje estamos entregando essa magnífica obra. Então, Gilberto, o meu agradecimento especial a você. Por mais que eu agradeça aqui ao Governo do Estado, por esse sonho realizado, é muito pouco perto de tudo que isso vai representar para a população de Nova Ubiratã", disse.

Marco ainda citou o auxílio da SES na promoção de melhorias para saúde do município, como os recursos para a construção do Centro de Reabilitação, da Sala de Vacina e para a aquisição de um micro-ônibus.

O prefeito de Nova Ubiratã, Edegar Bernardi, conhecido como Neninho da Nevada, destacou que já está sendo planejado o início da próxima etapa de construção do Hospital Municipal.

"Nos próximos dias, ficará pronta a planilha



Unidade atenderá uma população de cerca de 13 mil habitantes

da segunda etapa do hospital e a gente vai conversar com Governo do Estado, com os deputados, e tenho certeza que todos serão solidários. Esse hospital não vai atender só Nova Ubiratã, ele

vai atender Boa Esperança, Água Limpa, Piratininga, Santiago, Salto da Alegria, Vera, Feliz Natal. E nós, com a permissão de Deus, vamos ter o nosso primeiro cidadão ubiratanense, que

vai nascer dentro de uma maternidade, ainda dentro desse nosso mandato", concluiu.

Também estiveram presentes no evento de inauguração o senador Jai-

me Campos, o deputado federal José Medeiros, os deputados estaduais Júlio Campos e Adenilson Rocha, além de vereadores e autoridades do município e da Região do Teles Pires.

## DIA 14

# Palestra de Caio Coppolla vai movimentar 1º dia da Norte Show

FOTO: ASSESSORIA



Coppolla participa da solenidade de abertura do maior evento do agronegócio da região

## ASSESSORIA DE IMPRENSA

Está confirmada a presença do comentarista político e palestrante Caio Coppolla na Norte Show 2025. A palestra "Cenário Econômico: Desafios e Novas Perspectivas" será realizada no dia 14 de abril, a partir das 16h30, no Parque de Exposições da Associação dos Criadores do Norte de Mato Grosso (Acrinorte), em Sinop. Após a palestra, Coppolla participa da solenidade de abertura do maior evento do agronegócio da região.

Esta será a segunda vez que Caio Coppolla participa da Norte Show. Em sua apresentação ano passado, o comentarista ministrou uma aula sobre como os representantes do agronegócio podem e devem se tornar multiplicadores de informações verdadeiras sobre o setor. Com a palestra "O que você precisa saber para defender o agro?", Coppolla mobilizou um público de 500 pessoas entre produtores, investidores e empresários do agro.

A expectativa é que Caio Coppolla traga uma vi-

são macroeconômica para os negócios, apontando os desafios e perspectivas econômicas. O presidente da Acrinorte Moisés Debastiani afirma que a Norte Show busca trazer grandes expoentes da política, da economia e da comunicação como forma de atualizar os participantes e preparar para superar os desafios e conquistar ainda mais resultados.

"O agro brasileiro surpreende o mundo inteiro e isso acontece porque produtores, pesquisadores e empresários investem em

conhecimento e tecnologia. Nosso objetivo é legitimar a Norte Show como um polo de concentração e multiplicação de conhecimento".

A Norte Show será de 14 a 17 de abril e contará com uma extensa programação que reúne grandes nomes da área técnica e formadores de opinião. Além disso, serão mais de 400 expositores e um público estimado em 60 mil pessoas que deverão movimentar toda região Médio Norte de Mato Grosso, principal polo produtivo do agronegócio nacional.

## EM MATO GROSSO

# Anoreg-MT completa 27 anos de compromisso e representatividade

## ASSESSORIA DE IMPRENSA

Há 27 anos, a Associação dos Notários e Registradores do Estado de Mato Grosso (Anoreg-MT) tem sido uma força transformadora no setor extrajudicial, promovendo a modernização dos cartórios e garantindo serviços mais acessíveis e eficientes para a população.

Criada em 26 de março de 1998, a entidade nasceu com a missão de representar e fortalecer os cartórios do estado e, desde então, se consolidou como referência na defesa institucional e no aprimoramento dos serviços notariais e registrais.

Desde os primeiros anos, a Anoreg-MT demonstrou um crescimento acelerado. Inicialmente sem sede própria, contou com o apoio do Colégio Notarial do Brasil - Seção Mato Grosso até conquistar sua primeira instalação em 2003.

Em 2014, a entidade alcançou um marco histórico ao inaugurar sua sede definitiva em Cuiabá, batizando o prédio com o nome do notário e registrador Carlos Ferreira da Silva, um símbolo da evolução da associação.

Com um papel que vai além da representação institucional, a Anoreg-MT também é protagonista em iniciativas sociais que impactam diretamente a comunidade. Desde 2018, a entida-

de realiza anualmente o projeto "Cartório Amigo", levando serviços gratuitos a comunidades carentes e garantindo que mais pessoas tenham acesso a documentos essenciais para o exercício da cidadania.

Além disso, campanhas solidárias promovidas pela associação já arrecadaram alimentos, roupas e brinquedos para populações vulneráveis e doaram mais de mil latas de leite ao Hospital do Câncer. Em 2024, a Anoreg-MT também se engajou na mobilização nacional em apoio às vítimas das enchentes no Rio Grande do Sul, reforçando seu compromisso com a responsabilidade social.

Além das ações sociais, a entidade investe na qualificação dos profissionais do setor, promovendo cursos, palestras e eventos que garantem a constante evolução dos serviços cartorários. O objetivo é assegurar que os cidadãos tenham um atendimento cada vez mais eficiente e moderno, acompanhando as inovações tecnológicas do setor.

Atualmente, sob a presidência de Velenice Dias de Almeida, do 2º Ofício de Primavera do Leste, a Anoreg-MT segue impulsionando mudanças e consolidando os cartórios como pilares da segurança jurídica e do desenvolvimento social no estado.

FOTO: DIVULGAÇÃO



Associação impulsiona transformações nos cartórios e amplia o acesso a serviços essenciais

# Inovação em inteligência territorial e análise de dados ambientais

**DE SINOP.** SpectraX é uma startup especializada na inovação e democratização de dados

FOTO: ASSESSORIA

## ASSESSORIA DE IMPRENSA

A SpectraX é uma empresa brasileira especializada em sensoriamento remoto, big data e machine learning, dedicada ao mapeamento de áreas no Brasil. Com uma abordagem científica, a empresa coleta dados de forma sistemática, garantindo qualidade e rigor em suas análises. Sua infraestrutura robusta inclui um data center de alta performance, permitindo o armazenamento e gerenciamento eficiente de grandes volumes de informações.

Um dos serviços oferecidos é a produção de dados e imagens de satélite, cujos dados são precisos e atualizados por meio de imagens de satélite, essenciais para monitoramento ambiental, agrícola e urbano.

Além disso, também desenvolveu inteligência territorial. Utilizando técnicas avançadas de machine learning, a empresa oferece soluções personalizadas para diversos setores, auxiliando na tomada de decisões estratégicas.

"Também ofertamos informações específicas e tendências de expansão, realizando análises detalhadas sobre o uso e ocupação do solo, identificando tendências de expansão urbana e agrícola, contribuindo para o planejamento sustentável", explica o CEO da empresa, Dr. Carlos Silva Júnior.

## DIFERENCIAIS

Equipe Científica Especializada: Composta por doutores e especialistas, a equipe da SpectraX utiliza metodologias científicas

avancadas para extrair insights valiosos dos dados coletados.

Infraestrutura Tecnológica: A empresa dispõe de um data center de alta performance, garantindo efici-

ência no processamento e armazenamento de grandes volumes de dados.

Abordagem Científica e Sistemática: A coleta e análise de dados seguem rigorosos padrões científicos, as-

segurando a confiabilidade das informações fornecidas.

## APLICAÇÕES PRÁTICAS

As soluções da SpectraX são aplicáveis em diversos setores, incluindo:

## Dr. Carlos em reunião com Sebrae e representantes do Paraná

Agricultura: Monitoramento de culturas, análise de produtividade e gestão eficiente de recursos naturais.

Meio Ambiente: Avaliação de áreas de preservação,

monitoramento de desmatamento e suporte a políticas de conservação.

Urbanismo: Planejamento urbano, monitoramento de expansões e suporte a projetos de infraestrutura.



## Um guia completo de Sinop. Tudo o que você procura a um clique!

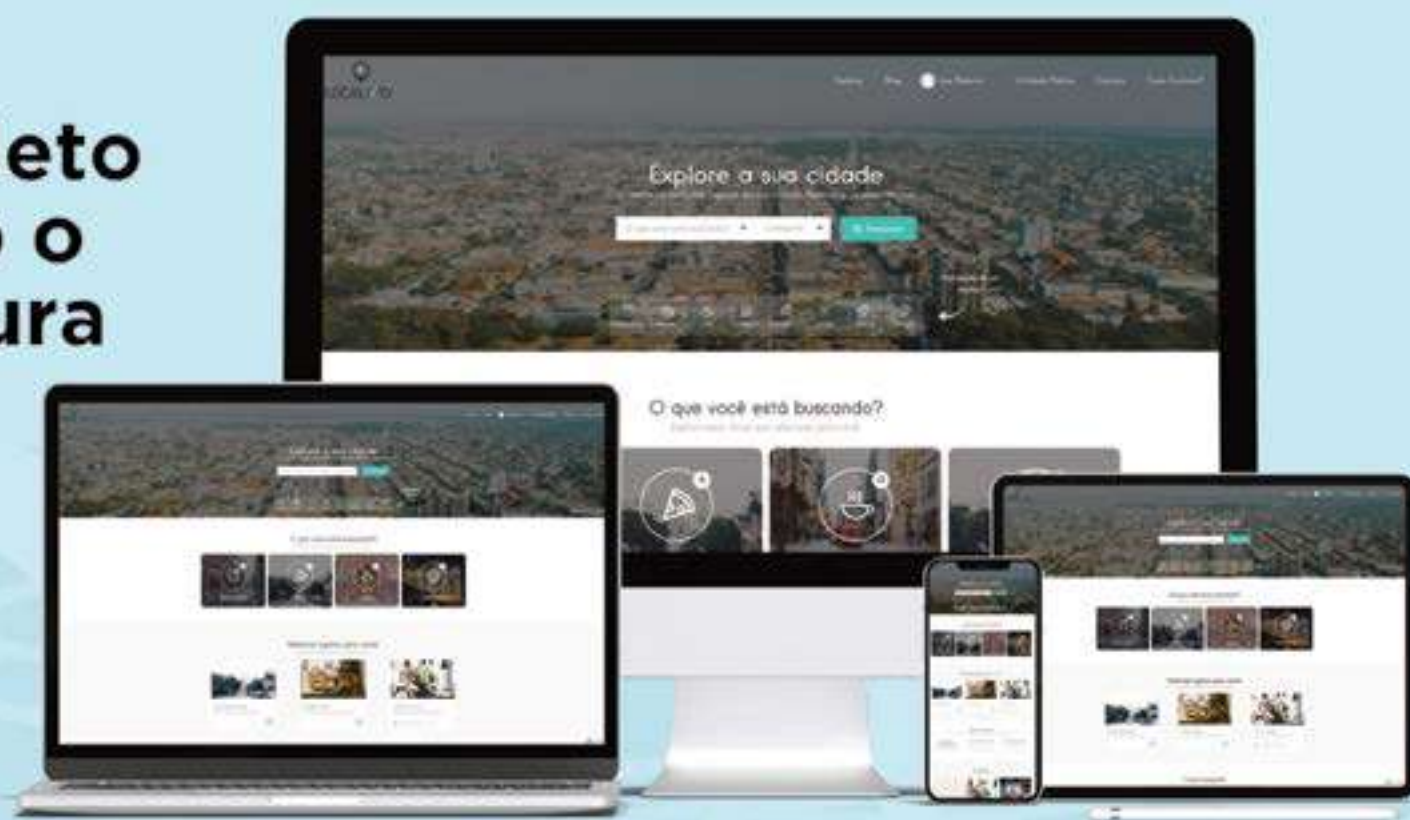

 Lista digital

 Guia Local

 Agenda Cultural

 Lazer e Turismo

 | [www.localizei.com.br](http://www.localizei.com.br)

Aponte a câmera do seu celular e fale conosco agora:



# LOCALIZEI

 localizei\_sinop