SINOP

ACIDENTE: GM ÔNIX CAPOTA APÓS BATER EM VW GOL

Página - 7

CORRIDA PELO PAIAGUÁS

JAYME CAMPOS ARTICULA DISPUTA COM APOIO DA ESQUERDA

Página - 3

ELIMINATÓRIAS

JOGADORES SE APRESENTAM PARA ESTREIA DE CARLO ANCELOTTI

Página - 6

DIÁRIO DO ESTADO

DIÁRIO DO ESTADO 5 ANOS

TERÇA-FEIRA

O JORNAL DIÁRIO DO ESTADO DO MATO GROSSO

Manhã | Tarde | Noite

Máx 33 | Mín 22

WEBSITE

03 de junho de 2025 | Ano VI - Edição 1558 - R$ 3,00 | Informações: **66 3535-1000 | www.diariodoestadomt.com.br | Fundado em 2019**

ASSESSORIA

CERTIFICAÇÃO INTERNACIONAL

Inpasa obtém certificado para produzir o combustível sustentável de aviação

A Inpasa recebeu a certificação internacional ISCC CORSIA, credencial estratégica que habilita a companhia a fornecer matérias-primas para a produção do Sustainable Aviation Fuel (SAF), o combustível sustentável de aviação.

Página - 4

JOSÉ ROBERTO GONÇALVES

Soja (saca 60Kg) Venda

Sinop	R$ 107,10
Sorriso	R$ 107,70
Lucas R. Verde	R$ 108,00
Nova Mutum	R$ 108,50
Rondonópolis	R$ 114,50

Fonte: IMEA

Milho (saca 60Kg) Venda

Sinop	R$ 65,80
Sorriso	R$ 66,00
Lucas R. Verde	R$ 62,50
Nova Mutum	R$ 63,50
Rondonópolis	R$ 76,20

Fonte: IMEA

Arroz (saca 60Kg) Venda

Sinop
Arroz Sequeiro Cultivar
Primavera ..... R$ 80,00

Sorriso
Arroz Sequeiro Cultivar
Primavera ..... R$ 80,00

Fonte: AGROLINK

Algodão

Cuiabá	R$ 139,04
Sorriso	R$ 138,28
Lucas R. Verde	R$ 138,50
Nova Mutum	R$ 138,81
Rondonópolis	R$ 138,33

Fonte: IMEA

Boi Gordo (Compra comercial)

Sinop	R$ 315,17
Nova Mutum	R$ 316,50
Rondonópolis	R$ 316,50

Fonte: IMEA

Índice de preços

Cesta Básica	R$ 882,69

Fonte: IMEA

Cotações

Dólar + 0,62% R$ 5,689

Bovespa - 1,22% 133.548,17 pts

Euro + 0,71% R$ 6,437

Selic (14,25% a.a)

Salário mínimo R$ 1.518,00

Fecomércio: investimento para construir nova unidade do Senac Sinop

Sinop caminha para receber uma das maiores estruturas do Senac (Serviço Nacional de Aprendizagem Comercial) em Mato Grosso. Inicialmente anunciada com investimento estimado em R$ 25 milhões, a proposta foi ampliada e pode chegar a até R$ 90 milhões, conforme afirmou o presidente da Fecomércio-MT, José Wenceslau de Souza Júnior.

Página - 7

ASSESSORIA

S.A.LEVERGER

Asfalto novo tira agrovila do isolamento

O Governo do Estado inaugurou no sábado (31) as obras de asfaltamento de duas rodovias na região da Agrovila das Palmeiras, em Santo Antônio do Leverger. A obra nas MTs-361 e 468 tira a comunidade do isolamento e realiza um sonho antigo da população.

Página - 8

NO STF

AL defende validade de emendas coletivas

DIVULGAÇÃO

A Assembleia Legislativa defendeu no Supremo Tribunal Federal (STF) a constitucionalidade de uma norma estadual que obriga a execução de emendas parlamentares coletivas pelo governo do Estado. O posicionamento consta no processo da ADIN 7.807.

Página - 3

Editorial

Força do PIB eleva dúvida sobre queda dos juros

A despeito de juros nos maiores patamares em quase duas décadas, a economia brasileira continuou a crescer em bom ritmo no primeiro trimestre deste ano, com alta de 1,4% ante o trimestre anterior e respeitáveis 3,5% em 12 meses. O resultado correspondeu às expectativas, que ora apontam para pouco mais de 2% deste 2025.

Se não trouxe grandes surpresas, o dado tampouco dirime dúvidas sobre a tendência para os próximos meses, que em tese deve ser de menor dinamismo diante do arrocho monetário e do encarecimento do crédito.

Para que o Produto Interno Bruto encerre 2025 conforme o esperado, o restante do ano deve ser de crescimento quase nulo. Não é o que se vê com clareza nos dados, ao menos até aqui.

É certo que o vigor do primeiro trimestre foi sustentado pelo setor agropecuário, que cresceu 12,2% graças à safra recorde de grãos. Já a indústria ficou estagnada, e os serviços tiveram desempenho aquém do esperado, com expansão de apenas 0,31%.

Do lado da demanda, porém, os sinais não são ruins, com alta do consumo de 1%, compensando a queda do trimestre anterior. Os investimentos também cresceram, 3,1%, no período.

Quando se leva em conta o mercado de trabalho robusto, com criação de emprego e renda, é possível que as famílias ainda não encontrem restrições imediatas.

De fato, em abril foram criadas 257 mil vagas formais, segundo dados do Caged, ao passo que a pesquisa domiciliar do IBGE apontou desemprego de 6,6%, menor taxa para o período da série histórica iniciada em 2012.

Ao mesmo tempo, o Banco Central revelou nova expansão de 6,4% nas concessões de crédito em abril, surpresa positiva após a queda menor de março (1,7%), mesmo diante de juros médios próximos a 40% nas várias modalidades de financiamentos para pessoas físicas e empresas.

Fica nebuloso, pois, o impacto da Selic elevada no crédito, um dos principais canais de transmissão da política monetária.

A resiliência da economia pode advir em parte de medidas do governo federal, que se mostra pouco tolerante com a necessária desaceleração da atividade para controlar a inflação —estimada em 5,5% neste ano e 4,5% em 2026, muito acima da meta perseguida pelo BC, de 3%.

Gastos públicos em expansão e medidas de estímulo da demanda a curto prazo, caso das novas modalidades de crédito consignado, complicam o trabalho do BC.

O primeiro trimestre mostra uma economia com bom pulso, mas que caminha sobre terreno instável. A força da agropecuária e do consumo contrasta com juros altos e grave desequilíbrio do Orçamento federal.

A relativa bonança de curto prazo eleva dúvidas sobre as perspectivas de redução dos juros. Quanto maior o período de contração monetária, maior será o ajuste fiscal necessário e adiado pelo governo Lula.

“A relativa bonança de curto prazo eleva dúvidas sobre as perspectivas de redução dos juros. Quanto maior o período de contração monetária, maior será o ajuste fiscal necessário e adiado pelo governo Lula.”

IMAGEM DO DIA

Crédito: Divulgação

Um carro de luxo que transitava em alta velocidade “decolou” ao subir em um canteiro na rotatória da Avenida dos Estudantes, em Rondonópolis, e capotou várias vezes na madrugada de domingo (1º). Câmeras de segurança da região registraram o acidente. Segundo a Polícia Civil, a motorista não percebeu a rotatória no momento em que o acidente aconteceu. Ela estava sozinha no veículo e usava cinto de segurança. Uma ambulância particular que passava pelo local prestou socorro à vítima, que sofreu ferimentos leves. Ainda de acordo com a polícia, algumas partes do carro se espalharam pela avenida, mas ninguém foi atingido. A Polícia Civil segue investigando as causas do acidente.

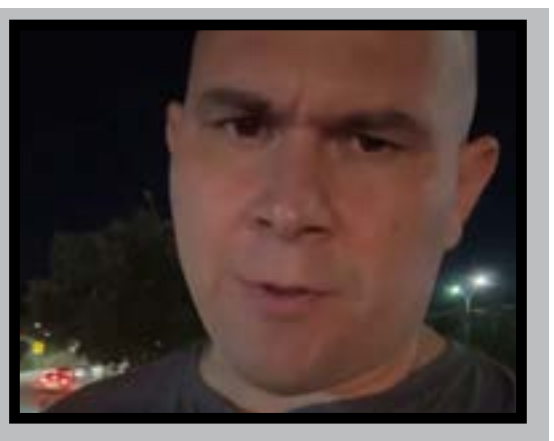

“DEMISSÃO AUTOMÁTICA”

O prefeito de Cuiabá, Abílio Brunini (PL), criticou a equipe da Secretaria de Mobilidade Urbana (Semob), na noite de sábado (31), após a autorização da Pasta para uma corrida em comemoração aos 60 anos da Fiemt, realizada em uma área residencial do bairro CPA. A manifestação do prefeito foi feita por meio de um vídeo publicado em sua conta no Instagram. Na gravação, ele se mostrou insatisfeito com a decisão da secretaria e afirmou que, caso situações como essa se repitam, haverá “demissão automática”. Atualmente a pasta é comandada pela vice-prefeita Vânia Garcia Rosa (Novo). “Tem vias próprias, com planejamento adequado, sinalização e aviso prévio para que as corridas de rua possam acontecer. Liberar corrida em zona residencial não tem a minha autorização. É pedido de demissão antecipado. Se fizer liberação de corrida em zona residencial, nem precisa ir trabalhar no dia seguinte”, disse.

RECADO AOS COMERCIANTES

A briga do prefeito Abilio Brunini (PL) contra a ocupação irregular das calçadas em Cuiabá não se restringe aos ambulantes. No próximo dia 5 vence o prazo para que eles desocupem os espaços nas avenidas Isaac Póvoas e 13 de Junho, em uma ação que será estendida a outras vias. Mas os comerciantes também terão que abandonar uma prática bastante comum: a de expor seus produtos no passeio público. “Não se trata só de uma remoção [dos ambulantes], trata-se de restabelecer o pleno funcionamento das nossas calçadas. A gente avisou todos os comerciantes: o limite da sua exposição de produtos é dentro da sua loja”, afirmou o prefeito.

OPERAÇÃO SISAMNES

A deflagração da sétima fase da Operação Sisamnes, que investiga o assassinato do advogado Roberto Zampieri e uma rede de corrupção no Judiciário, revelou nesta semana a existência do “Comando C4” — abreviação de Comando de Caça aos Comunistas, Corruptos e Criminosos. O grupo ofereceria serviços de espionagem e até assassinatos de autoridades. O tal “Comando C4” remete ao CCC (Comando de Caça aos Comunistas), grupo paramilitar que atuou durante a ditadura militar no Brasil, formado por estudantes, policiais e simpatizantes do regime da época.

Coluna Tecnologia

Trump desiste de nomear bilionário próximo de Elon Musk como chefe da NASA

Depois da saída de Elon Musk do governo dos EUA, o presidente Donald Trump decidiu retirar a indicação do bilionário Jared Isaacman para o comando da NASA. A medida foi divulgada no sábado (31) pelo site Semafor e confirmada pela Casa Branca. O anúncio surpreendeu, já que a nomeação estava prestes a ser aprovada pelo Congresso.

Isaacman é empresário do setor de tecnologia e fundador da empresa de pagamentos Shift4. Também é conhecido por ter financiado e comandado duas missões privadas da SpaceX, empresa de Elon Musk. A ligação entre os dois gerou desconfiança de possíveis conflitos de interesse, embora Isaacman tenha negado qualquer favorecimento.

Durante audiência no Senado em abril, Isaacman afirmou que sua relação com Musk era apenas profissional. Reforçou que, se assumisse a NASA, agiria com total independência. Ainda assim, a proximidade dos dois causava desconforto entre alguns parlamentares e assessores da Casa Branca.

A retirada do nome de Isaacman veio um dia após Musk encerrar sua atuação como “funcionário especial” do governo. Durante 130 dias, ele liderou o Departamento de Eficiência Governamental, com foco na redução de custos e burocracias. Ao sair, o empresário declarou que continuará como conselheiro e amigo pessoal de Trump.

De acordo com a Casa Branca, o próximo chefe da NASA precisa estar alinhado com a agenda “America First”, de Trump. “O administrador da NASA ajudará a levar a humanidade ao espaço e executar a ousada missão do presidente Trump de plantar a bandeira americana em Marte”, declarou a porta-voz Liz Huston.

A decisão de Trump veio junto com a divulgação da proposta de orçamento da NASA para 2026, que teve uma redução expressiva: de US$24,8 bilhões para US$18,8 bilhões. As áreas científicas da agência seriam as mais afetadas, com redução de quase metade dos recursos.

Se aprovado, o corte pode resultar na demissão de cerca de um terço dos funcionários da NASA. Além disso, missões importantes, como a sonda Juno, em Júpiter, e a New Horizons, que estudou Plutão, correm risco de serem encerradas. Especialistas alertam que esses cancelamentos podem atrasar em anos o progresso da exploração espacial norte-americana.

Festa do Senhor Divino

DEUSDÉDIT DE ALMEIDA

As medalhas, após serem abençoadas, são distribuídas aos fiéis com **objetivo de proteger as pessoas** *e livrá-las dos males*

Todos os anos, no fim do tempo pascal, somos embalados pelo sonoro e tradicional hino do Senhor Divino (maestro João Marinho-1906): “Abra a porta da Igreja Matriz. Bate o sino esmola Divino. Romaria em rente à Igreja, aguardando a chegada do santo...Beije a bandeira, tenha muita fé; faça a promessa com muito louvor, o Divino Espírito Santo é de Cuiabá”.

Este hino, na ingenuidade e singelezas de suas palavras, expressa um grito incontido da alma, uma saudação, uma invocação cheia de fé, de fervor e confiança no Divino Espírito Santo, terceira pessoa da Trindade.

Esta multissecular festa do Senhor Divino, da Catedral de Cuiabá, é uma grandiosa sinfonia de afetos humanos, congraçamentos e bênçãos Divinas. É um patrimônio espiritual e cultural de Cuiabá, comemorada desde os tempos da Monarquia imperial brasileira. Foi trazida para o Arraial do Senhor Bom Jesus durante a ocupação desta região pelos indômitos bandeirantes.

Esta celebração já passou por diferentes fases, formas e manifestações, de acordo com a evolução histórica e metamorfose dos tempos. Passou pelas carruagens, cavalarias e touradas do campo D’Ourique, até entrar na contemporaneidade marcada pela modernização da cidade e pelo advento da Internet, instrumento que bombeia a festa, hoje, nas redes sociais.

Este evento religioso foi sempre marcado pelo brilhantismo e esmero, tanto na fase de preparação como na sua realização. A festa começa com a novena mensal na residência dos devotos, nove meses antes da solenidade (Pentecoste). A novena é marcada pelo fervor espiritual e piedosa participação, seguida de uma confraternização dos devotos.

A novena do Senhor Divino, tem sua origem e inspiração no evangelho (At 1,4-14), quando o próprio Jesus pediu aos discípulos que permanecessem um tempo juntos, unidos em oração, até que recebessem o Espírito Santo prometido. Durante a novena comunitária na Catedral, acontece a peregrinação das Bandeiras pelas ruas da cidade, chamada “esmola do Senhor Divino”.

A grandiosa e esperada festa do Senhor Divino, no dia de Pentecoste, é comemorada com a missa de ação de graças, piedosa procissão luminosa, escolha da nova corte e animada quermesse. Alguns símbolos marcam esta rica e antiquíssima religiosidade Cuiabana: a Corte, designa a comissão de coordenação da festa; A Bandeira do Senhor Divino, de cor vermelha, simboliza o fogo que desceu sobre os apóstolos e a virgem Maria (At. 2, 1-4). A coroa: nas solenidades festivas, é usada pelo imperador e imperatriz e, nas esmolas, pelos presidentes de bandeiras e seus integrantes, para imposição sobre as cabeças das pessoas visitadas.

Salva: Bandeja de prata que serve para sustentação da coroa e do Cetro. Cetro: simboliza o poder de mando e decisão do imperador na direção da festa. Pão Bento: Uma antiga tradição revela que as famílias guardavam em um saquinho, nas vasilhas de mantimentos, o pão que recebia na visita da bandeira, acreditando que, com isso, atrairia a abundância de alimentos e fartura. Medalhas do Senhor Divino: essa medalha contém a imagem da pomba que representa simbolicamente o Divino Espírito Santo, o defensor. As medalhas, após serem abençoadas, são distribuídas aos fiéis com objetivo de proteger as pessoas e livrá-las dos males.

A Bíblia nos ensina que há um só Deus em três pessoas, com igual substância, natureza e majestade. Na intimidade Trinitária, o espírito Santo é o amor do Pai e do Filho.

A teologia católica nos ensina que o espirito Santo, não trouxe nenhuma doutrina nova, como está escrito: “Ele me glorificará, porque receberá do que é meu e vo-lo anunciará’(Jo16,14). Mas veio clarear, atualizar e universalizar a mensagem do Senhor Jesus, palavra eterna do Pai no mundo. Lembremos as sábias palavras do profeta Joel: “Naquele dia derramarei o meu espírito sobre todos: vossos filhos e filhas profetizarão. Farei prodígios no céu e na terra” (Joel, 3,1-3) e do apóstolo Paulo: “Não sabeis que o Espírito Santo habita em vós? (1Cor 3,16). Guardemos a docilidade e obediência ao Espírito Santo, nosso guia e defensor.

DEUSDÉDIT DE ALMEIDA É PADRE NA CATEDRAL BASÍLICA DO SENHOR BOM JESUS DE CUIABÁ

EXPEDIENTE

DIÁRIO DO ESTADO
O JORNAL DIÁRIO DO ESTADO DE MATO GROSSO

DIARIO DO ESTADO MT GRAFICA E EDITORA LTDA
CNPJ: 22.770.157/0001-39

Diário do Estado de Mato Grosso

SINOP
Rua dos Angelins, 10 Sala 02 – Jardim das Oliveiras – Sinop-MT
CEP 78552-442 Caixa Postal 180

CUIABÁ
Rua dos Angelins, 10 Sala 02 – Jardim das Oliveiras – Sinop-MT
CEP 78552-442 Caixa Postal 180

Diretor-Geral
Carlos Oliveira

Diretor de Redação
José Roberto Gonçalves

Editor de Política
Clemerson Mendes

Diagramação e Artes
Thiago Slovinski

E-mails
atendimento@diariodoestadomt.com.br
comercial@diariodoestadomt.com.br
redacao@diariodoestadomt.com.br
Fone: 66 3535-1000

OS ARTIGOS DE OPINIÃO ASSINADOS POR COLABORADORES SÃO DE RESPONSABILIDADE EXCLUSIVA DE SEUS AUTORES

ASSINATURAS
Sinop - R$ 600,00 anual
Outras cidades - R$ 800,00 anual

www.diariodoestadomt.com.br

Jayme articula disputa com apoio da esquerda

CORRIDA PELO PAIAGUÁS. Internamente, Jayme busca garantir espaço e evitar ser atropelado pela estrutura montada por Mauro Mendes

FOTO: ASSESSORIA

A informação foi confirmada pelo ex-deputado estadual Gilmar Fabris

CLEMERSON SM

Com resistências internas no União Brasil e de olho no cenário das eleições de 2026, o senador Jayme Campos (União) tem se aproximado do governo do presidente Lula (PT) e de lideranças de centro. Nos bastidores, articula-se como possível candidato ao Governo de Mato Grosso, com aval de figuras influentes da política local e nacional.

A informação foi confirmada pelo ex-deputado estadual Gilmar Fabris (PSD), que revelou uma conversa com o próprio presidente da República. "Sugeri ao Jayme que fosse o candidato de centro. Inclusive, que fosse para o MDB. Em reunião com Lula, o presidente disse: 'Se o Jayme for, nós teremos apoio'", relatou Fabris, durante visita de Lula a Mato Grosso na última semana.

A eventual candidatura de Jayme rompe com a preferência do atual governador, Mauro Mendes (União), que trabalha nos bastidores para lançar seu vice, Otaviano Pivetta (Republicanos), como sucessor em 2026. A movimentação do senador indica um incômodo com a condução do partido no estado e um desejo de protagonismo próprio.

Jayme tem reiterado que o União Brasil deve lançar candidatura majoritária em Mato Grosso, em vez de apoiar nomes de outras siglas. Em sua avaliação, o partido não pode mais ocupar posição secundária no jogo eleitoral estadual.

Essa postura gerou ruído dentro da legenda. O ex-governador Júlio Campos, irmão de Jayme, procurou conter especulações. "Acho que não tem fundamento essa história de ele sair do União Brasil. Nós somos do partido", afirmou.

Ainda assim, Júlio reconheceu que o cenário pode mudar. "Em política, tudo é possível. O adversário de hoje pode ser o correligionário de amanhã. Eu, pessoalmente, sou ligado ao ex-presidente Bolsonaro, mas o senador Jayme Campos é um nome que todo partido quer ter como candidato", admitiu.

A aproximação de Jayme com o governo federal também dialoga com sua trajetória pragmática. Embora tenha sido eleito em 2018 com discurso alinhado à direita, o senador já mostrou, ao longo dos anos, capacidade de transitar entre diferentes espectros políticos conforme a conjuntura.

Internamente, Jayme busca garantir espaço e evitar ser atropelado pela estrutura montada por Mauro Mendes e seus aliados. O União Brasil, embora forte nas urnas, vive um impasse entre alas bolsonaristas e setores mais moderados — especialmente no estado.

Caso avance, a candidatura de Jayme com apoio do governo federal criaria uma situação inédita: um dos principais quadros do União Brasil encabeçando palanque para Lula em Mato Grosso, estado onde o petismo tem histórica dificuldade de se firmar eleitoralmente.

A costura com o MDB também não é à toa. A sigla busca um nome competitivo para 2026 e vê em Jayme um possível catalisador de apoios entre prefeitos, vereadores e lideranças regionais — especialmente no interior, onde o senador tem base consolidada.

Aliados de Jayme afirmam que ele está em "modo escuta", mas que já começou a reunir apoios discretos. As declarações públicas de Gilmar Fabris foram vistas como balão de ensaio, medindo a temperatura política diante de uma possível guinada rumo à centro-esquerda.

INSTÂNCIA SUPERIOR

Assembleia defende no STF validade de emendas coletivas

FOTO: ASSESSORIA

Assembleia diz que regra fortalece equilíbrio entre Poderes

CLEMERSON SM

A Assembleia Legislativa de Mato Grosso (ALMT) defendeu no Supremo Tribunal Federal (STF) a constitucionalidade de uma norma estadual que obriga a execução de emendas parlamentares coletivas pelo governo do Estado. O posicionamento consta no processo da Ação Direta de Inconstitucionalidade (ADI 7.807), movida pelo governador Mauro Mendes contra o artigo 164, parágrafo 16-B, da Constituição Estadual.

Incluído pela Emenda Constitucional nº 102/2021, o dispositivo determina que o Executivo deve executar emendas de bancada e de bloco até o limite de 0,2% da Receita Corrente Líquida (RCL). A ALMT sustenta que a medida respeita os parâmetros da Constituição Federal e amplia a participação do Legislativo na destinação de recursos públicos.

Na manifestação, protocolada no dia 26, a Procuradoria da Assembleia afirma que a norma estadual contribui para o equilíbrio entre os Poderes e torna o processo orçamentário mais democrático. "Esse tipo de emenda é fruto da cooperação entre os Poderes e torna o processo mais plural, eficiente e transparente", argumenta a Casa.

Para o procurador da ALMT, João Gabriel Perotto Pagot, os argumentos do governo estadual não procedem.

O Executivo sustenta que apenas a União pode legislar sobre normas gerais de finanças públicas, e que o modelo federal de emendas de bancada não se aplicaria aos estados por conta das diferenças estruturais entre Congresso e Assembleias Legislativas.

A defesa da ALMT também destacou que o teto previsto em Mato Grosso é significativamente menor do que o estabelecido na esfera federal. Enquanto no Congresso as emendas de bancada podem alcançar até 1% da RCL, o limite no estado é de apenas 0,2%. "O argumento de que isso inviabiliza o orçamento do Executivo não se sustenta. O percentual é proporcional e muito inferior ao que se pratica em âmbito nacional", reforçou Pagot.

E AGORA?

Governo Federal tende a renovar concessão da Energisa em MT

CLEMERSON SM

O governo federal tende a renovar por mais 30 anos o contrato de concessão da Energisa em Mato Grosso, desde que a empresa cumpra os novos critérios de qualidade definidos pelo Decreto nº 12.068, de 2024. A declaração foi dada pelo diretor do Departamento de Políticas Setoriais do Ministério de Minas e Energia (MME), Frederico Teles, durante audiência pública realizada na Assembleia Legislativa.

Segundo o diretor, a renovação não será automática. Todas as distribuidoras serão avaliadas conforme as exigências do novo marco regulatório, que passou a orientar os processos de concessão de serviços de energia elétrica no país. "O decreto prevê dois caminhos: a prorrogação ou a licitação. A preferência é pela renovação, mas se a empresa não cumprir os parâmetros, será substituída por meio de licitação", afirmou.

A atual concessão da Energisa vence em julho de 2027.

Durante a audiência, parlamentares e representantes da sociedade civil discutiram a permanência da empresa no estado. Teles destacou que a substituição de concessionárias por meio de nova licitação é um processo complexo e demorado. Por isso, o governo considera a prorrogação como o caminho mais viável, desde que haja conformidade técnica e financeira.

Entre os critérios de avaliação estão os indicadores DEC (Duração Equivalente de Interrupção por Unidade Consumidora) e FEC (Frequência Equivalente de Interrupção por Unidade Consumidora). O DEC mede, em média, quantas horas por ano um consumidor fica sem energia elétrica. Já o FEC calcula a quantidade média de vezes que ocorrem interrupções no fornecimento.

Entre os avanços citados estão a exigência de investimentos imediatos, metas mínimas por conjunto elétrico, e a adaptação às mudanças climáticas. Segundo o diretor, o texto legal prevê ainda mais transparência na comunicação com os consumidores. "O decreto obriga as empresas a apresentar informações claras sobre indenizações diretamente na fatura e reforça a proteção de dados pessoais. As concessionárias precisarão se adequar para manter a concessão", concluiu.

FOTO: ASSESSORIA

Diretor do MME diz que decisão depende de desempenho

BUSCA PELAS REGRAS

Motoristas por app seguem sem consenso sobre regras

FOTO: ASSESSORIA

PL propõe direitos, mas mantém autonomia da jornada

CLEMERSON SM

Longas jornadas, baixa remuneração e ausência de proteção previdenciária compõem o cotidiano de milhares de motoristas de aplicativos no Brasil. Apesar do diagnóstico comum sobre a precariedade da atividade, a proposta para regulamentar o setor ainda gera divergências — inclusive entre os próprios trabalhadores.

O Projeto de Lei Complementar 12/2024, enviado pelo Executivo ao Congresso Nacional, busca estabelecer regras para a atuação desses profissionais e sua relação com as plataformas. A proposta está em análise na Câmara dos Deputados e é tratada como prioritária pelo governo federal.

O texto pretende garantir direitos como remuneração mínima, aposentadoria e outros benefícios previdenciários. Por outro lado, não estabelece vínculo empregatício entre os motoristas e as empresas, que continuam sendo consideradas intermediadoras do serviço.

Na prática, os condutores seriam enquadrados como "trabalhadores autônomos por plataforma". Isso preservaria a autonomia para definir dias e horários de trabalho — uma das principais demandas da categoria — ao mesmo tempo em que estabelece um piso de proteção social mínima.

A proposta, no entanto, não inclui entregadores e motociclistas, que atuam em atividades distintas, segundo justificativa do próprio governo. A ideia é tratar essas categorias em projetos separados, devido às especificidades de cada uma.

O texto é resultado de um grupo de trabalho criado em maio de 2023 pelo Ministério do Trabalho, com participação de representantes dos motoristas, das empresas, do próprio governo e do Ministério Público do Trabalho. A Organização Internacional do Trabalho (OIT) também acompanhou os debates.

AGRICULTURA

Cotação do dia: 19/05/2025

SOJA	Sinop	R$/sc 106,60
MILHO	Querência	R$/sc 57,50
ALGODÃO	Rioparc	R$/@ 137,75

FONTE: IMEA

PECUÁRIA

Cotação do dia: 16/05/2025

BOI	Mato Grosso	R$/@ 293,62
VACA	Sinop	R$/@ 265,75
LEITE	Oeste	R$/l 2,11

FONTE: IMEA

CONJUNTURA ECONÔMICA

Cotação do dia: 30/04/2025

Cesta Básica	Cuiabá	R$ 882,69
VBP MT	Mato Grosso	R$ bi 199,79
Emp. Agro	Mato Grosso	425.941

FONTE: IMEA

Dólar Comercial	Dólar PTAX	Dólar Turismo	Euro Comercial	Euro x Dólar
5,6453 -0,41%	5,6591 -0,59%	5,8817 -0,26%	6,3375 +0,27%	1,1237 +0,86%

Mega-Sena Concurso 2864 (17/05/25)
05 06 15 17 31 53
Acumulada: R$ 100.000.000,00

Quina Concurso 6732 (17/05/25)
13 19 22 43 64
Acumulada: R$ 3.200.000,00

Bolsa de Valores | BVSP Bovespa IND

Pontos	Volume	Máxima (Dia)	Mínima (Dia)	Variação
139.976,56	9,47 bi	140.159,09	138.586,77	+ 0,57 %

Inpasa obtém certificado para produzir o combustível sustentável de aviação

CERTIFICAÇÃO INTERNACIONAL. Agora, a empresa consolida sua posição de liderança na cadeia de renováveis do país

FOTO: DIVULGAÇÃO

Protagonismo fortalecido na produção de SAF

ASSESSORIA DE IMPRENSA

A Inpasa, maior produtora de etanol da América Latina, recebeu na última sexta (23) a certificação internacional ISCC CORSIA, credencial estratégica que habilita a companhia a fornecer matérias-primas para a produção do Sustainable Aviation Fuel (SAF), o combustível sustentável de aviação.

Com essa conquista, a empresa consolida sua posição de liderança na cadeia de renováveis do país e passa a integrar um grupo seleto de fornecedores globais comprometidos com a descarbonização do setor aéreo.

A certificação foi concedida inicialmente à unidade de Dourados/MS, mas todas as plantas da empresa estão habilitadas para fornecer etanol e TCO (Technical Corn Oil) como matérias-primas para SAF.

O selo ISCC CORSIA (International Sustainability and Carbon Certification) é reconhecido pela Organização da Aviação Civil Internacional (ICAO) e atesta o cumprimento de exigências rigorosas de rastreabilidade, sustentabilidade e redução de emissões em toda a cadeia de produção.

"O SAF é um vetor estratégico para mitigar o impacto climático do setor aéreo global, responsável por cerca de 3% das emissões de CO_2. Ao sermos certificados, passamos a contribuir diretamente com essa agenda global, ampliando o papel do Brasil como fornecedor de soluções de baixo carbono", afirmou o executivo Inpasa, Eder Lopes.

A relevância do movimento está diretamente ligada à capacidade produtiva da companhia. Atualmente, a Inpasa produz cerca de 16 milhões de litros de etanol por dia, o equivalente a 5,8 bilhões de litros por ano, e já é responsável por cerca de 17% da produção nacional do biocombustível, segundo estimativas da UNEM (União Nacional do Etanol de Milho) e da SCA Brasil (Sociedade de Consultoria em Agronegócio), que acompanham de perto o setor.

A expectativa é que, com todas as unidades operando em plena capacidade, a empresa represente aproximadamente 20% da produção nacional de etanol. Essa escala permite à Inpasa se posicionar como uma das principais plataformas de fornecimento para rotas tecnológicas como a Alcohol-to-Jet (ATJ), utilizadas para a conversão de etanol em SAF.

Além do etanol, a companhia também se destaca como fornecedora relevante de TCO (Technical Corn Oil), um resíduo da produção de biocombustível que se tornou um insumo estratégico para outras rotas tecnológicas de SAF, como a HEFA (Hydroprocessed Esters and Fatty Acids).

Toda a operação é baseada, em sua maioria, em matérias-primas de segunda safra, como milho e sorgo, sem competição com a produção de alimentos e sem causar mudanças no uso do solo, o que reforça o perfil sustentável do processo produtivo.

"A certificação marca um novo patamar de credibilidade internacional. Estamos antecipando tendências, investindo em tecnologias e contribuindo com uma matriz energética mais limpa para o Brasil e para o mundo", complementou o diretor de Sustentabilidade, Christopher Davies Junior.

SEMENTE 100% BRASILEIRA

Cultivo de canola pode decolar como biocombustível ao setor aéreo

FOTO: DIVULGAÇÃO

Cultura muito importante para a produção de óleo vegetal e ração animal

ASSESSORIA DE IMPRENSA

De acordo com dados da Agência Nacional de Aviação Civil (Anac), em 2024, houve mais de 925 mil decolagens domésticas e internacionais no Brasil. O número total de passageiros ficou acima de 118 milhões de pessoas, o segundo maior da história, o que comprova o quão aquecido o setor está. Também, segundo estudos do segmento, a aviação é responsável pela emissão de cerca de 3,5% do CO2 que vai para a atmosfera no planeta.

Considerando a previsão de ampliação do mercado aéreo, essa taxa tende a aumentar em poucos anos se nada for feito. Portanto é preciso buscar combustíveis sustentáveis como alternativa para a redução das emissões de gases de efeito estufa (GEE), especialmente diante do enfrentamento das mudanças climáticas.

Entre as medidas criadas neste esforço global, até 2030, está o desenvolvimento de Combustível Sustentável de Aviação, ou SAF (da sigla em inglês Sustainable Aviation Fuel). Produzido a partir de fontes renováveis, o SAF pode reduzir a emissão de CO2 entre 70% e 90%, em comparação com o querosene utilizado no setor.

Em meio as opções que podem ganhar espaço como alternativa de matéria prima desse biocombustível para as aeronaves brasileiras, está a canola. A cultura que já é muito utilizada para produção de óleo e também para a fabricação de ração animal, comprova sua versatilidade também como possível combustível renovável. "A canola é uma boa solução nesse sentido contribuindo diretamente à sustentabilidade do planeta", disse, José Geraldo Mendes, engenheiro agrônomo, responsável pela área de supply chain da Advanta Seeds.

NOVIDADE

Solução digital torna eficiente e precisa a classificação de grãos

ASSESSORIA DE IMPRENSA

Com o objetivo de proporcionar mais precisão, agilidade e segurança na classificação dos grãos, a Senior Sistemas, empresa de tecnologia para gestão, apresentará ao mercado sua mais nova solução, o AgroVerus.

O lançamento oficial acontecerá durante o AgroSummit 2025, um dos principais eventos de inovação tecnológica para o agronegócio, que acontece no dia 3 de junho, em Campinas/SP.

Considerada uma das etapas mais críticas das operações agrícolas, a classificação dos grãos sempre foi um desafio entre as empresas que compram, armazenam e comercializam durante a safra. Isso ocorre principalmente por falta de padronização nas classificações, erros manuais no registro de dados, processos lentos e suscetíveis a fraudes.

Além disso, o alto custo operacional com mão de obra temporária é outro agravante. "Automatizar esse processo significa mais agilidade e confiança para o produtor e para quem está na ponta da cadeia. O AgroVerus é uma tecnologia desenvolvida para resolver todos esses desafios e o seu lançamento no AgroSummit é uma forma de reafirmar o nosso compromisso com a inovação no agro", diz Graciele Lima, head de Produto do Agronegócio da Senior.

O AgroVerus utiliza Reconhecimento Óptico de Caracteres (OCR), que é uma das tecnologias de IA aplicada utilizadas pela Senior, para capturar automaticamente, por meio da câmera do celular, as informações exibidas nos equipamentos de classificação. Desta forma, elimina a necessidade de digitação manual e minimizando falhas humanas.

A solução também armazena imagens das classificações para fins de auditoria, registra intervenções manuais com identificação do operador e motivo, e pode ser integrada com outros ERPs via API.

FOTO: DIVULGAÇÃO

O AgroVerus será lançada durante o AgroSummit 2025

APOIO DA ABDI

Edital incentiva negócios inovadores em Mato Grosso

FOTO: JOÃO MIGUEL

Podem participar do chamamento empresas que atuam em estados da Amazônia Legal

ASSESSORIA DE IMPRENSA

Com apoio da Agência Brasileira de Desenvolvimento Industrial (ABDI), a Facility de Investimentos Sustentáveis S/A, plataforma de financiamento de negócios sustentáveis na Amazônia vinculada ao Instituto Amazônia+21, lançou um edital de chamamento para negócios inovadores da economia verde na Amazônia.

Podem participar do chamamento empresas que atuam em estados da Amazônia Legal Brasileira, são eles: Acre, Amazonas, Amapá, Pará, Rondônia, Roraima, Tocantins, Mato Grosso e parte do Maranhão.

Este é o primeiro edital lançado com recursos do Fundo Catalítico, no qual a Agência fez um aporte de R$ 2 milhões em março deste ano. A iniciativa conta ainda com apoio do Serviço Brasileiro de Apoio às Micro e Pequenas Empresas (Sebrae).

Segundo o edital, as empresas interessadas precisam estar em operação há pelo menos um ano e atuar em um dos setores da economia verde: bioeconomia, energia renovável e biocombustíveis, turismo e economia criativa, água, agricultura de baixa emissão e floresta, acesso à infraestrutura e serviços de qualidade, desenvolvimento e ordenamento urbano, gestão ambiental, fortalecimento de capacidades, geração de renda e participação social.

O objetivo da iniciativa é incentivar empresas que buscam recursos para desenvolver soluções focadas no desenvolvimento econômico sustentável da Amazônia. "Este edital é o primeiro passo para levarmos recursos diretamente a quem desenvolve soluções inovadoras, unindo tecnologia, comunidades tradicionais e preservação ambiental. A ABDI está nessa jornada porque acreditamos que o futuro da bioeconomia começa com o apoio aos empreendedores dispostos a inovar e garantir a floresta em pé", afirmou a diretora de Economia Sustentável e Industrialização, Perpétua Almeida.

FELIZ NATAL
PREFEITURA

TERMO DE RETIFICAÇÃO DE EDITAL
CONCORRÊNCIA ELETRÔNICA Nº. 005/2025

A Prefeitura Municipal de Feliz Natal - MT, através de seu Agente de Contratação, vem, por meio deste, **RETIFICAR** o Edital - **CONCORRÊNCIA ELETRÔNICA Nº. 005/2025,** cujo objeto é o **CONTRATAÇÃO DE EMPRESA ESPECIALIZADA PARA EXECUÇÃO DE PROJETO DE CONSTRUÇÃO DE CRECHE TIPO 2 - FNDE, NO BAIRRO BELA VISTA, CONFORME TERMO DE COMPROMISSO Nº 958331/2024/FNDE/CAIXA - QUE CELEBRAM A UNIÃO FEDERAL, POR INTERMÉDIO DO FUNDO NACIONAL DE DESENVOLVIMENTO DA EDUCAÇÃO, REPRESENTADO PELA CAIXA ECONÔMICA FEDERAL, E O MUNICÍPIO DE FELIZ NATAL – MT**, conforme segue abaixo:

a). Fica alterado o item **6.4.2, OBS,** previsto no instrumento convocatório, sendo:

ONDE SE LÊ:
6.4.2. A Planilha Orçamentária e o Cronograma físico-financeiro com valores unitários, totais, seguindo o modelo da planilha estimativa do órgão, **deverão** estar devidamente assinada e carimbada pelo represente legal ou preposto da empresa e pelo engenheiro responsável.
OBS: Incluir como anexo à composição do BDI, observando que a alíquota de ISS praticada no âmbito **municipal é de 1,4%.**

LEIA-SE:
6.4.2. A Planilha Orçamentária e o Cronograma físico-financeiro com valores unitários, totais, seguindo o modelo da planilha estimativa do órgão, **deverão** estar devidamente assinada e carimbada pelo represente legal ou preposto da empresa e pelo engenheiro responsável.
OBS: Incluir como anexo à composição do BDI, observando que a alíquota de ISS praticada no âmbito **municipal é de 2,0%.**

b). Considerando que no projeto inicial **já está mencionado o valor de ISS de 2,0%**, e apenas no corpo do edital está divergente por equívoco de digitação.

c). Considerando que a referida alteração em nada interfere no certame, a data da sessão permanece inalterada.

d). Por fim, esclarecemos que o Edital devidamente retificado poderá ser obtido junto ao Departamento de Licitação, durante o horário normal de expediente e também estará disponível no site: www.feliznatal.mt.gov.br. Maiores informações poderão ser obtidas junto à Comissão Permanente de Licitação, na Prefeitura Municipal, em horário de expediente, através dos Telefones: (66) 3585-2700.

Feliz Natal – MT, 30 de maio de 2025.

JOAQUIM MARTINS DA SILVA NETO
AGENTE DE CONTRATAÇÃO
PORTARIA MUNICIPAL Nº. 009/2025

AV.MARAVILHA I PRAÇA DA BÍBLIA S/N I CENTRO I FELIZ NATAL-MT I CEP 78.885-000
FONE (66) 3585 2700 I www.feliznatal.mt.gov.br

HILÁRIO RENATO PICCINI, inscrita sob. CPF: 224.818.269-49, torna público que requereu junto a Secretaria Municipal de Agricultura e Meio Ambiente (SAMA) de Lucas do Rio Verde/MT, a Licença Prévia (LP), Licença de Instalação (LI) e a Licença de Operação (LO), para a atividade de 3900-5/00 – PÁTIO DE DESCONTAMINAÇÃO, localizada na Estrada da Linha 11, Setor 03, Lote 65, FAZENDA TRÊS PINHEIROS, Bairro: Área Rural, no Município de Lucas do Rio Verde/MT. Não foi determinado Estudo de Impacto Ambiental.

Espólio de ENA SOARES, CPF: 667.661.841-91 torna público que requereu à SEMA - Secretaria Estadual do Meio Ambiente, a Licença Florestal – LF para atividade de Exploração Florestal (Plano de Exploração Florestal – PEF) da Propriedade denominada Fazenda Cristalina, sob o número do CAR MT105036/2018, localizada no município de Marcelândia/MT. Não EIA/RIMA.

BIOMASSA GIACOMELLI & FILHOS Ltda Inscrita Sob Cnpj 42.535.700/0006-35, Localizada R Delmira Muniz, Sn, Quadra 007, Setor Aeroporto, Cep 78652-000, Município De Confresa-Mt. Torna Público Que Requereu A Secretaria De Estado De Meio Ambiente - Sema A Licença Por Adesão E Compromisso (Lac), Para Picador Móvel Florestal, Localizado Na Fazenda Santa Terezinha – Parte I, Sn, Zona Rural Confresa -Mt, Para Atividade Comércio Atacadista De Madeira E Produtos Derivados (Picador Móvel Florestal). Não Eia/Rima.

BIOMASSA GIACOMELLI & FILHOS LTDA., Cnpj: 42.535.700/0006-35, Localizada R Delmira Muniz, Sn, Quadra007 , Bairro Setor Aeroporto, Confresa-Mt Cep: 78.652-000. Torna Público Que Requereu A Secretaria De Estado De Meio Ambiente – Sema A Licença Ambiental Simplificada (Las) Para Picador Móvel Florestal, Localizado Na Fazenda Santa Terezinha - Parte I, Setor Aeroporto, Sn, Santa Terezinha-Mt, Para Atividade De Comercio Atacadista De Madeira E Produtos Derivados (Picador Móvel Florestal). Não Eia/Rima.

BIOMASSA GIACOMELLI & FILHOS Ltda Inscrita Sob Cnpj 42.535.700/0006-35, Localizada R Delmira Muniz, Sn, Quadra 007, Setor Aeroporto, Cep 78652-000, Município De Confresa-Mt. Torna Público Que Requereu A Secretaria De Estado De Meio Ambiente - Sema A Licença Por Adesão E Compromisso (Lac), Para Picador Móvel Florestal, Localizado Na Fazenda Santa Terezinha – Parte Ii, Sn, Zona Rural Confresa -Mt, Para Atividade De Comercio Atacadista De Madeira E Produtos Derivados (Picador Móvel Florestal). Não Eia/Rima

BIOMASSA GIACOMELLI & FILHOS LTDA., Cnpj: 42.535.700/0006-35, Localizada R Delmira Muniz, S/N, Quadra007, Setor Aeroporto, Confresa-Mt, Cep: 78652-000. Torna Público Que Requereu A Secretaria De Estado De Meio Ambiente – Sema A Licença Ambiental Simplificada - (Las) Para Picador Móvel Florestal, Localizado Na Fazenda Santa Terezinha - Parte Ii, Sn, Zona Rural, Santa Terezinha/Mt, Para Atividade De Comercio Atacadista De Madeira E Produtos Derivados (Picador Móvel Florestal). Não Eia/Rima.
RC PUBLICAÇÕES 66 99984-4633.

PAULO BEDIN CPF: 620.251.209-15, torna público que requereu à Secretaria Municipal de Agricultura e Meio Ambiente de Sorriso - MT, a Licença Prévia (LP), Licença de Instalação (LI) e Licença de Operação (LO), para pátio de descontaminação de aeronaves agrícolas, localizado na Rod MT 487, 0 - Gleba Barreiro km 32, Fazenda São Paulo, Zona Rural, município de Sorriso/MT

Subseção Judiciária de Sinop-MT 2ª Vara Federal Cível e Criminal da SSJ de Sinop-MT
EDITAL DE CONHECIMENTO DE TERCEIROS Nº 02/2022

PRAZO: 10 (dez) dias
PROCESSO: 1001204-25.2018.4.01.3603
CLASSE: IMISSÃO NA POSSE (113)
AUTOR: COMPANHIA ENERGETICA SINOP S/A
RÉU: CENI ANTONIO FERONATTO e outros
FINALIDADE: CONHECIMENTO DE TERCEIROS acerca da presente ação de expropriação de uma área de terras com 0,9072 ha parte de um todo maior registrado de 314,60 ha, localizada no Município de Sinop/MT, conforme planta e memoriais descritivos dos presentes autos, que passam a fazer parte desta decisão, devidamente matriculada sob o nº 12.538, livro 02, do Cartório de Registro de Imóveis de Sinop/MT, nos termos do artigo 34 do Decreto-Lei nº 3.365/41.
SEDE DO JUÍZO: SUBSEÇÃO JUDICIÁRIA DE SINOP - Av. Alexandre Ferronato, 2082 - Setor Industrial, Sinop - MT, 78557-267,Telefone (66) 3211 - 1405 – E-mail: 02vara.sno.mt@trf1.jus.br/MT
SINOP, 31 de janeiro de 2022.
(assinado digitalmente)
ANDRÉ PERICO RAMIRES DOS SANTOS JUIZ FEDERAL SUBSTITUTO DA 1ª VARA NO EXERCÍCIO DA TITULARIDADE DA 2ª VARA DE SINOP/MT

Num. 906354058 - Pág. 2
Assinado eletronicamente por: ANDRE PERICO RAMIRES DOS SANTOS - 31/01/2022 11:58:10:
https://pje1g.trf1.jus.br:443/consultapublica/Processo/ConsultaDocumento/listView.seam?x=22013111580994100000898034770
Número do documento: 22013111580994100000898034770.

ESTADO DE MATO GROSSO
PREFEITURA MUNICIPAL DE IPIRANGA DO NORTE
AVISO DE LICITAÇÃO - PREGÃO ELETRÔNICO N° 018/2025

O Município de Ipiranga do Norte - MT, por intermédio de sua Pregoeira Municipal, designada através da Portaria Municipal n.º 367/2025, torna público para conhecimento de empresas interessadas que realizará Licitação na Modalidade de Pregão, na forma Eletrônica n.° 018/2025, Tipo Menor Preço por Item, em conformidade com as disposições da Lei Federal n.º 14.133/2021, Lei Complementar n.° 123/2006 e alterações, Licitação destinada a "Registro de Preços para Futura e Eventual Aquisição de Materiais de Higiene e Limpeza para Atender as Necessidades das Secretarias do Município de Ipiranga do Norte - MT", conforme especificações constantes no Edital. Data para cadastro de proposta: a partir das 09:00 horas do dia 03/06/2025, a abertura de propostas será realizada dia 13/06/2025, às 08:00 horas, a sessão de disputa no dia 13/06/2025, às 09h00min, horário de Brasília – DF, local: Portal: Bolsa de Licitações do Brasil – BLL www.bll.org.br. O edital poderá ser obtido através do site http://portal.prefipirangadonorte-mt.agilicloud.com.br/Cidadao/ConsultaLicitacoes.aspx e ainda poderá ser obtido através do e-mail: licitacao@ipirangadonorte.mt.gov.br. Informações na Comissão Permanente de Licitações, sito à Rua dos Girassóis, n.° 315, Centro, de Segunda à sexta-feira, das 07h00min às 11h00min e das 13h00min às 15h00min (horário de Mato Grosso), exceto feriados, cel. (66) 9.9206-7404 e e-mail: licitacao@ipirangadonorte.mt.gov.br.
Ipiranga do Norte-MT, 02 de Junho de 2025.
Ane Kelly Ribeiro Pitteri
Pregoeira Municipal

PREFEITURA MUNICIPAL DE NOVA UBIRATÃ-MT
DISPENSA DE LICITAÇÃO Nº 007/2025
PUBLICAÇÃO DE RESULTADO E HOMOLOGAÇÃO

O município de Nova Ubiratã-MT, torna público que na Dispensa de Licitação nº 007/2025, julgamento realizado no dia 02/06/2025, às 14:30 horas de Brasília DF, para contratação de empresa ou profissional especializado na gestão de rodeios para a organização do Campeonato de Montarias em Touro, que será realizado no Rodeio de Nova Ubiratã-MT, nos dias 02 a 05 de julho de 2025, ratificada em 30/05/2025, no valor de R$ 49.800,00 (quarenta e nove mil e oitocentos reais) sagrou-se vencedora do certame a empresa 2 M EVENTOS LTDA. Nova Ubiratã - MT, 02 de junho de 2025.
Francine Oliveira
Secretária de Administração.

EXTRATO DE INEXIGIBILIDADE DE LICITAÇÃO 013/2025
INEXIGIBILIDADE Nº:013/2025

OBJETO: TERMO DE PARCERIA COM A ASSOCIAÇÃO COMERCIAL EMPRESARIAL DE NOVA UBIRATÃ, DESTINADA REPASSE FINANCEIRO PARA FOMENTAR A REALIZAÇÃO DO BAILE DA ESCOLHA DA RAINHA DO RODEIO DE NOVA UBIRATÃ – 2025. CONTRATADO: ASSOCIAÇÃO COMERCIAL EMPRESARIAL DE NOVA UBIRATÃ - CNPJ: 02.670.186.0001-11. VALOR: R$ 15.000,00 - DATA: 02/06/2025 BASE LEGAL: ART. 74, INCISO DA LEI 14.133/2021 E ALTERAÇÕES POSTERIORES.

PREFEITURA MUNICIPAL DE GENERAL CARNEIRO-MT,
AVISO DE LICITAÇÃO PREGÃO PRESENCIAL N.º 002/2025

TIPO: Menor Preço Por Item.A Prefeitura Municipal De General Carneiro-Mt, Através De Seu Pregoeiro, Torna Público, Para Conhecimento Dos Interessados, Que Encontra-Se Aberta Licitação Na Modalidade Pregão Presencial Srp, Que Será Realizada No Dia 11/06/2025, Às 08:00 Horas, (Horário De Brasília), Conforme Especificado No Edital De Licitação Pregão Presencial Srp Nº 002/2025. Informamos Que O Edital Se Encontra-Se Disponível Nos Sites Https://Www.Generalcarneiro.Mt.Gov.Br/ E Cplgeneralcarneiro@Gmail.Com. Maiores Informações Pelo Telefone (66) 3416-1215.Objeto Da Licitação: Registro De Preços Para Futura E Eventual Contratação De Empresa Especializada Em Prestação De Serviços De Telecomunicações, Para O Fornecimento De Link Redundante De Acesso Á Internet Via Satélite Banda Larga Com Uso Da Rede De Satélites Interconectados Starlink Em Órbita Baixa (Leo), Com Fornecimento Dos Equipamentos Necessários Á Execução Do Serviço, Suporte Tecnico E Manutenção, Conforme Especificações No Presente Termo De Referencia Do Edital. General Carneiro – Mt, 28 De Maio De 2025.

MARCIEL RODRIGUES MAGALHÃES
Pregoeiro Oficial

PREFEITURA MUNICIPAL DE GENERAL CARNEIRO-MT,
AVISO DE LICITAÇÃO CONCORRENCIA PRESENCIAL N.º 001/2025

TIPO: Menor Preço Global.A Prefeitura Municipal De General Carneiro-Mt, Através De Seu Pregoeiro, Torna Público, Para Conhecimento Dos Interessados, Que Encontra-Se Aberta Licitação Na Modalidade Concorrência Presencial, Que Será Realizada No Dia 17/06/2025, Às 08:00 Horas, (Horário De Brasília), Na Sede Da Prefeitura Municipal, Conforme Especificado No Edital De Licitação Concorrência Presencial Nº 001/2025 Informamos Que O Edital Se Encontra-Se Disponível No Site Oficial Da Prefeitura Municipal De General Carneiro E Através Do Email Cplgeneralcarneiro@Gmail.Com. Maiores Informações Pelo Telefone (66) 3416-1215.Objeto Da Licitação: Contratação De Empresa De Engenharia Especializada Para Retomada Da Obra Da Construção De Creche Proinfância Tipo Ii - Padrão Fnde No Bairro Bom Jesus Da Lapa, No Municipio De General Carneiro, Conforme Proposta De Convênio Seduc-Pro-2024/78197, Entre A Prefeitura Municipal E A Seduc – Secretaria De Educação Do Estado De Mato Grosso Conforme Projeto Basico, Planilha Orçamentaria, Memorial Descritivo E Cronograma Fisico-Financeiro. General Carneiro – Mt, 28 De Maio De 2025.

MARCIEL RODRIGUES MAGALHÃES
Pregoeiro Oficial

ESTADO DE MATO GROSSO
PREFEITURA MUNICIPAL DE COLÍDER
RESULTADO DE LICITAÇÃO - PREGÃO ELETRÔNICO N° 012/2025

A Prefeitura Municipal de Colíder/MT, através de sua Pregoeira e Equipe de Apoio, torna público o RESULTADO do julgamento referente ao Pregão Eletrônico nº 012/2025, cujo objeto é a aquisição de equipamentos hospitalares destinados a atender às demandas do Pronto Atendimento (PA), vinculado à Secretaria Municipal de Saúde e Saneamento Básico de Colíder/MT. Sagraram-se vencedoras as seguintes empresas:

EMPRESA	ITEM	VLR. TOTAL
AMB DISTRIBUIDORA DE MEDICAMENTO E MATERIAIS HOSPITALARES LTDA EPP	03	R$ 13.000,00
M CARREGA COMÉRCIO DE PRODUTOS HOSPITALARES LTDA EPP	02, 04	R$ 38.700,00
OP QUIRINO DISTRIBUIDORA DE PRODUTOS HOSPITALARES LTDA EPP	01	R$ 6.360,00

Colíder/MT, 02 de junho de 2025. Publique-se.
Ana Paula Zamoner
Pregoeira Oficial

ESTADO DE MATO GROSSO
PREFEITURA MUNICIPAL DE MARCELÂNDIA
EXTRATO DE RETIFICAÇÃO DO
SEGUNDO TERMO APOSTILAMENTO AO
CONTRATO ADMINISTRATIVO N° 081/2024

OBJETO DO CONTRATO: Contratação de empresa para realizar os serviços de construção de meio fio e sarjetas nos bairros Jardim Pioneiros e Vila dos Trabalhadores do município de Marcelândia/MT. OBJETO DA RETIFICAÇÃO: TRATA-SE DO PRIMEIRO TERMO DE APOSTILAMENTO E NÃO DO SEGUNDO TERMO DE APOSTILAMENTO. CONTRATADA: TRANSPORTADORA E TERRAPLANAGEM AMORIM LTDA. CONTRATANTE: MUNICÍPIO DE MARCELÂNDIA – MT.

ESTADO DE MATO GROSSO
PREFEITURA MUNICIPAL DE MARCELÂNDIA
EXTRATO DE DISPENSA DE LICITAÇÃO N° 014/2025

A Prefeitura Municipal de Marcelândia, através de sua Agente de Contratação, comunica a todos os interessados que realizou o Processo de Dispensa de Licitação para Contratação de empresa para instalação da rede elétrica no parque de exposição para atender a demanda da secretaria de Agricultura no município de Marcelândia MT. onde contratou-se a empresa, Leidi Diana Santin, inscrita no CNPJ nº 31.874.538/0001-59 com o valor Total de R$ 183.000,00 (Cento e Oitenta e Três Mil Reais). O Processo tem fundamento no Art. 75, da Lei Federal nº 14.133/2021. Maiores Informações junto à sede da Prefeitura Municipal localizada na Rua dos três Poderes nº 777, fone (66) 3536 3100 das 07:00hrs as 11:00hrs e das 13:00hrs as 17:00hrs.
Marcelândia/MT, 02 de Junho de 2025.
Gisele Aparecida da Silva Pires
Agente de Contratação

VAGA DE EMPREGO
RECEPÇÃO E RELACIONAMENTO AO CLIENTE
HORÁRIO:
DAS 10H:00-14H:00 E DAS 18H:00-22H:00
Enviar currículo no e-mail:
evolution.sinop@gmail.com
ACADEMIA EVOLUTION
AV. DOS PINHEIROS, 2412 - JARDIM DAS OLIVEIRAS, SINOP | MT

ESTADO DE MATO GROSSO
PREFEITURA MUNICIPAL DE NOVA MUTUM
AVISO DE RESULTADO DO
PREGÃO ELETRÔNICO N° 048/2025

O Município de Nova Mutum – MT torna público o resultado do Julgamento da licitação supramencionada, julgada no dia 6 de Maio de 2025, com início às 09:00hs, tendo como objeto o registro de preço para futura e eventual contratação de empresa especializada para prestação de serviços de manutenção predial preventiva/corretiva, com fornecimento de equipamentos, mão de obras e materiais para atender as necessidades das secretarias municipais. Da qual foi vencedora a empresa: Itens 839170, PRIMAVERA CELULARES E ACESSORIOS LTDA inscrita no CNPJ sob o número 27.143.250/0001-37 com desconto de 14,06%. Não houve manifestação para interposição de recursos.
Nova Mutum - MT, 2 de Junho de 2025.
Sérgio Vitor Alves Rodrigues
Pregoeiro

PREFEITURA MUNICIPAL DE NOVA MUTUM
AVISO DE RESULTADO DO
PREGÃO ELETRÔNICO N° 045/2025

O Município de Nova Mutum – MT torna público o resultado do Julgamento da licitação supramencionada, julgada no dia 29 de Abril de 2025, com início às 09:00hs, tendo como objeto o registro de preço para futura e eventual aquisição de concreto usinado, artefatos de cimento, madeira, madeiras plásticas, tinta e materiais de construção para atender as necessidades da secretarias. Das quais foram vencedoras as empresas: Itens 826617, 849153, FLOSS ARTEFATOS DE CIMENTO LTDA inscrita no CNPJ sob o número 53.723.279/0001-06 no valor de R$ 147.500,00; Itens 16887, 821351, 824057, 824118, 834234, 834235, 834238, 834240, 845313, 845411, 845414, 845772, 845773, 845775, 852814, 852815, 853051, MANY - COMERCIO, IMPORTAÇÃO E EXPOTAÇÃO LTDA. inscrita no CNPJ sob o número 54.566.285/0001-51 no valor de R$ 182.426,60; Itens 7158, 166172, 205743, 820540, 822273, 824119, 824130, 824131, 824132, 832207, 842225, 852810, SOLIMOES LTDA inscrita no CNPJ sob o número 45.919.060/0001-40 no valor de R$ 923.025,30; Itens 166174, 176581, 219078, 825888, 839071, 840762, 845774, CIMENART COMERCIO DE MATERIAIS PARA CONSTRUÇÃO inscrita no CNPJ sob o número 12.399.023/0001-08 no valor de R$ 119.710,50; Itens 828010, 832195, CONCRETAARTEFATOS DE CIMENTO LTDA inscrita no CNPJ sob o número 13.591.175/0001-62 no valor de R$ 120.480,00; Itens 231680, 834229, 845412, 852813, CONSTRUFER MAQUINAS CONSTRUCOES FERRAMENTAS E EPIS inscrita no CNPJ sob o número 37.853.101/0001-15 no valor de R$ 20.610,35; Itens 820615, ECOMOB INDUSTRIA DE MOVEIS ECOLOGICOS LTDA inscrita no CNPJ sob o número 32.399.549/0001-97 no valor de R$ 18.510,00; Itens 820616, 839820, ECOPLAST FERRAGENS LTDA inscrita no CNPJ sob o número 22.069.419/0001-32 no valor de R$ 192.180,00; Itens 824060, 839028, 843885, 845776, 849409, MADEREIRA MATO GROSSO LTDA inscrita no CNPJ sob o número 22.156.571/0001-52 no valor de R$ 312.123,89; Itens 822274, 824058, 824129, 824136, PROTENMAT INDÚSTRIA DE CONCRETO LTDA inscrita no CNPJ sob o número 47.315.779/0001-06 no valor de R$ 453.700,00; Itens 824061, 824063, 824066, 839027, 845778, SIMONI GABRIELI BARBARA LTDA inscrita no CNPJ sob o número 39.959.968/0001-85 no valor de R$ 167.563,00. Foram fracassados os itens: 175791, 224949, 199481, 820201, 841929, 845777. Não houve manifestação para interposição de recursos.
Nova Mutum - MT, 2 de Junho de 2025.
Eduardo Henrique Correia Miiller
Pregoeiro

MARIA APARECIDA DONADEL GUIMARAES – EPP (LABORATORIO JARDIM VITORIA COLIDER), CNPJ 20.842.229/0007-76, localizado na Avenida Machado de Assis, n° 703, Quadra 129 Lote 006, Bairro Centro, torna público que requereu a SECRETARIA MUNICIPAL DE ASSUNTOS FUNDIÁRIOS E MEIO AMBIENTE COMISSÃO DE MUNICIPALIZAÇÃO DE LICENCIAMENTO AMBIENTAL, Licença Prévia, Instalação e Operação (LP, LI e LO) para atividades de serviços de laboratórios clínicos, instalada em Colíder - MT. Não foi determinado EIA/RIMA.

Ronaldo CHURRASQUEIRO
ATENDEMOS TODO TIPO DE EVENTO!
(66) 99911-1302
CHURRASCO PERFEITO PARA SEU EVENTO!

VENDAS/ ALUGUEL

LOCAÇÃO / ALUGUEL KITNET Contendo: Sala e cozinha conjugada, 01 quarto, 01 banheiro social, 01 área de serviço e garagem. Endereço: Rua Sonia Maria, nº 12 , Bairro Jardim das Azaleias na cidade de Sinop/MT. Valor: R$ 500,00 (quinhentos reais) mensais. Contato: (66) 3531-7222 / (66) 99633-6623

KITNET Contendo: Sala e cozinha conjugada, 02 quartos, 01 banheiro social, 01 área de serviço, portão eletrônico e cerca elétrica. Endereço: Avenida Notre Dame, Quadra 13, Lote 11, Bairro Residencial Paris na cidade de Sinop/MT. Disponível apartamento 04. Valor: R$ 750,00 (setecentos e cinquenta reais) mensais. Contato: (66) 3531-7222 / (66) 99633-6623

KITNET Contendo: Sala e cozinha conjugada, 02 quartos, 01 banheiro social, 01 área de serviço e garagem. Endereço: Rua dos Pássaros, nº 323, Bairro Residencial Nossa Senhora Aparecida na cidade de Sinop/MT. Disponível apartamento 08. Valor: R$ 750,00 (setecentos e cinquenta reais) mensais. Contato: (66) 3531-7222 / (66) 99633-6623

KITNET Contendo: Sala e cozinha, 02 quartos, 01 banheiro social , 01 área de serviço e garagem. Endereço: Rua dos Cedros, nº 1292, Bairro Jardim Botânico na cidade de Sinop/MT. Disponível apartamentos 03 e 06. Valor: R$ 900,00 (novecentos reais) mensais. Contato: (66) 3531-7222 / (66) 99633-6623

CIDADE JARDIM - R$1.200,00 Detalhes do imóvel 1 Quarto(s) , 1 Banheiro(s) , 1 Cozinha , 1 Sala , 1 Área Serviço Descrição Casa Mobiliada, Com Seguro Residencial contra roubo Cerca elétrica Portão Eletrônico. 200m da UFMT e UNIC Industrial Visitas Agendadas. Imobiliária Mato Grosso Av. dos Tarumãs, 1443 - Jardim Botânico, Sinop – MT. Telefone: (66) 3532-4489

JARDIM BOTANICO - R$3.650,00 Detalhes do imóvel 4 Suíte(s) , 4 Quarto(s) , Banheiro(s) , 1 Cozinha , 1 Sala , 1 Churrasqueira , 1 Área de Lazer , 1 Área Serviço , 675 m². Imobiliária Mato Grosso Av. dos Tarumãs, 1443 - Jardim Botânico, Sinop – MT. Telefone: (66) 3532-4489

JARDIM IPORÃ - R$1.100,00 Detalhes do imóvel 2 Quarto(s) , 1 Banheiro(s) , 1 Cozinha , 1 Sala , 1 Área Serviço , 70 m² Descrição cada apartamento r$1.100,00 com 2 quartos sala e cozinha conjugada lavanderia garagem individual casa nova. Imobiliária Mato Grosso Av. dos Tarumãs, 1443 - Jardim Botânico, Sinop – MT. Telefone: (66) 3532-4489

CASA - Contendo: Sala

RC PUBLICAÇÕES OFICIAIS
Diários Oficiais da união do Estado e Jornais de grande circulação no estado
PRECISANDO PUBLICAR?
DIÁRIO OFICIAL DA UNIÃO
DIÁRIO OFICIAL MATO GROSSO
JORNAIS DE GRANDE CIRCULAÇÃO NO ESTADO DE MATO GROSSO
LICENÇAS AMBIENTAIS
AVISOS - BALANÇOS
NOTIFICAÇÕES
TUDO EM UM SÓ LUGAR
66 9984-4633 - 99994-3338

Transforme sua imobiliária em uma máquina de vendas online.
LUNO | imob
Site Premium, com inteligência artificial e integração total ao LUNO CRM.
LUNO | imob LUNO | sites LUNO | AI
Av. das acácias, 2471 Setor Residencial Norte Sinop, MT
(66) 9.9671-7774
@lunoimob @lunoimob
lunoimob.com.br

A verdade todo dia.
Jornalismo de Qualidade
Impresso e Online
DIÁRIO DO ESTADO
www.diariodoestadomt.com.br

Seleção começa a se apresentar para estreia de Carlo Ancelotti

ELIMINATÓRIAS. Treinador italiano recebeu 14 atletas na noite de domingo na capital paulista

FOTO: DIVULGAÇÃO

Primeiro jogo será na quinta contra o Equador, fora de casa

DA REPORTAGEM

Os primeiros jogadores da Seleção Brasileira chegaram na noite deste domingo a São Paulo, onde se apresentaram para o treinador Carlo Ancelotti, que estreia na quinta (5) diante do Equador, em Guayaquil, pelas Eliminatórias Sul-Americanas para a Copa do Mundo.

O comandante italiano recebeu 14 atletas neste primeiro dia: Vanderson, Bento, Richarlison, Alexsandro, Andrey Santos, Bruno Guimarães, Éderson, Alisson, Raphinha, Andreas Pereira, Antony, Gabriel Martinelli, Vinicius Jr. e Hugo Souza.

Ainda na madrugada, o meia-atacante Estêvão, do Palmeiras, desembarcou na capital paulista para se juntar aos convocados para a rodada dupla de jogos. O Brasil ainda encara o Paraguai, dia 10, na Neo Química Arena. O treinador ainda recebeu na segunda-feira a chegada do quinteto do Flamengo convocado: Danilo, Léo Ortiz, Wesley, Alex Sandro e Gerson.

Para o treinamento de ontem, a nova comissão técnica ainda não contou com Marquinhos e Beraldo, campeões da Liga dos Campeões pelo PSG, e Carlos Augusto, vice no torneio.

JOGO TERRÍVEL

Antes de se encontrar com os atletas, Ancelotti e a comissão técnica estiveram na Neo Química Arena para assistir ao empate sem gols entre Corinthians e Vitória, válido pela 11ª rodada do Brasileirão.

A visita a Itaquera acontece na véspera do primeiro treino de Ancelotti pela Seleção. Nesta segunda-feira, ele iniciou a preparação para o duelo contra o Equador, quinta-feira, em Guayaquil. Os treinos do Brasil serão no CT do Corinthians.

A comitiva da CBF e Ancelotti foram recebidos pelo presidente interino do Corinthians, Osmar Stabile. Ele entregou uma camisa do clube ao técnico antes da partida.

Ancelotti ficou em um camarote junto do coordenador da Seleção, Rodrigo Caetano, e de auxiliares, e pode ver um jogo feio, sem grandes chances, e que ainda não teve gols. Na semana passada, ele já tinha ido ao Engenhão e ao Maracanã para ver jogos de Botafogo e Flamengo na Libertadores.

CONVERSA COM NEYMAR

A primeira convocação de Carlo Ancelotti à frente da seleção brasileira ficou marcada pela ausência de Neymar na lista final para os duelos contra Equador e Paraguai. Mas o técnico italiano deixou claro, ao ser perguntado sobre o tema, que o fato de o astro não estar entre os 25 nomes anunciados nesta segunda-feira se deve a uma questão física. E revelou que conversou com o atacante do Santos antes da divulgação da lista.

"Como eu disse, eu tentei selecionar jogadores que estão bem. O Neymar teve uma lesão há pouco tempo. Todo mundo sabe que é um jogador muito importante e sempre será. Atualmente, temos muitos jogadores que sofrem lesões e não podem estar na Seleção, como Neymar, mesmo caso do Rodrygo, Gabriel, Joelinton, Militão. O que eu quero dizer é que o Brasil tem muitos jogadores talentosos".

"No caso específico do Neymar, contamos com ele. O Brasil conta com ele. Ele voltou ao Brasil para jogar, para se preparar bem para a Copa do Mundo. Eu falei com ele antes, nesta manhã, para explicar isso. Ele está totalmente de acordo. Assim seguimos".

Neymar vem sofrendo com problemas físicos nos últimos meses, após se recuperar de uma grave lesão no joelho, que o deixou fora dos gramados por mais de um ano, ainda no Al-Hilal, da Arábia Saudita. No processo após o retorno aos campos, ele sofreu três lesões musculares em seis meses, que atrapalharam sua busca por ritmo de jogo.

No domingo, ele foi um dos responsáveis pela derrota do Santos em casa para o Botafogo. Primeiro, tomou amarelo em lance bobo, e no segundo tempo fez um gol de mão, tomando o segundo amarelo e sendo expulso. Com um a menos, o Peixe não suportou a pressão e tomou o gol.

Fecomércio-MT anuncia investimento para construir nova unidade do Senac em Sinop

R$ 25 MILHÕES. Projeto foi apresentado ao prefeito Roberto Dorner; Centro de Eventos foi oferecido

FOTO: ASSESSORIA

Sistema S pretende investir inicialmente R$ 25 mi para nova unidade do Senac

ASSESSORIA DE IMPRENSA

A cidade de Sinop caminha para receber uma das maiores estruturas do Senac (Serviço Nacional de Aprendizagem Comercial) em Mato Grosso. Inicialmente anunciada com investimento estimado em R$ 25 milhões, a proposta foi ampliada e pode chegar a até R$ 90 milhões, conforme afirmou o presidente da Fecomércio-MT, José Wenceslau de Souza Júnior, durante visita ao município na última sexta (30).

A proposta foi entregue ao prefeito Roberto Dorner, mas ainda precisa passar pelos trâmites burocráticos, incluindo aprovação da Câmara de Vereadores.

O novo centro de formação profissional deverá ser construído em uma área entre 7 mil e 8 mil metros quadrados, e tem como objetivo atender à crescente demanda por cursos profissionalizantes em Sinop, que já ultrapassa os 216 mil habitantes e se consolida como um dos principais polos econômicos do estado.

Atualmente, o Senac opera na cidade em um prédio alugado de três andares, que, segundo Wenceslau, já não comporta a expansão necessária para acompanhar o ritmo de crescimento local. "Nós já temos um modelo pronto.

O investimento previsto agora está na casa dos R$ 80 a R$ 90 milhões, tudo com recursos próprios. Sinop é uma cidade estratégica, e o Senac precisa estar à altura desse desenvolvimento", afirmou o presidente da Fecomércio-MT.

Dorner, celebrou a proposta e disse que o município está disposto a apoiar a iniciativa, inclusive com a oferta de espaços públicos. "Nós vamos levar o pedido à Câmara e fazer com que as coisas aconteçam. Também ofereci o Centro de Eventos Dante de Oliveira para uma possível parceria com o Senac. Esse projeto representa inovação, conhecimento e mais oportunidades para o nosso povo", declarou Dorner.

O diretor da CDL Sinop, Nelgilney Denardi, destacou o entusiasmo dos empreendedores locais com o projeto. "É uma proposta que nos deixa orgulhosos. Um investimento desse porte fortalece o município, movimenta a economia e abre novas portas para nossa população.

O Senac faz sua parte, o governo municipal oferece apoio, e toda a sociedade ganha", avaliou Denardi.

O secretário de Desenvolvimento Econômico, José Pedro Serafini, também destacou a importância do investimento para fortalecer o papel de Sinop como centro de formação. "O Senac representa o conhecimento qualificado. Essa parceria com o poder público consolida Sinop como uma cidade polarizada pelo saber, pela formação profissional e pela presença efetiva do Sistema S", afirmou.

A visita da comitiva da Fecomércio a Sinop também marcou a inauguração de uma nova unidade do Sesc no município, reafirmando o compromisso da entidade com o desenvolvimento regional por meio da educação, cultura e bem-estar.

CUIABÁ

Obras do BRT avançam com recapeamento da Av. do CPA

FOTO: DIVULGAÇÃO

Trabalhos são executados pelo Consórcio Construtor BRT

DA REPORTAGEM

As obras de implantação do Sistema BRT avançam com o início do recapeamento da Avenida do CPA, em Cuiabá.

Os trabalhos estão sendo executados pelo Consórcio Construtor BRT, inclusive aos sábados e domingos, dentro do acordo realizado com o Governo de Mato Grosso para a conclusão do modal.

O trecho que está sendo recapeado está próximo do viaduto da Avenida do CPA. Com a execução do asfalto novo, será possível liberar o trânsito em três pistas em alguns pontos, melhorando o trânsito na região.

Além do asfalto novo, as obras do BRT avançam com a concretagem das pistas no trecho próximo ao Centro Político Administrativo. Também estão sendo realizadas obras no canteiro central, com a implantação do Parque Linear, e paisagismo.

O acordo de rescisão firmado com o Consórcio Construtor BRT estabeleceu um prazo de cinco meses, que finaliza em agosto, para a conclusão do trecho aberto entre o Comando-Geral da Polícia Militar e o Conselho Regional de Engenharia (CREA).

Além disso, a Secretaria de Estado de Infraestrutura e Logística (Sinfra) já licitou o primeiro lote para a conclusão das obras em Cuiabá e Várzea Grande. O Consórcio Integra BRT será responsável pelo trecho da linha que liga o CPA ao Terminal de Várzea Grande. O contrato já está assinado e a ordem de serviço será assinada nos próximos dias.

Já os outros lotes, que incluem o trecho da Avenida Fernando Corrêa, estações, terminais, pontes e sinalização, ainda serão licitados.

SINOP

Ônix capota após bater em Gol

DA REPORTAGEM
Só Notícias

O acidente envolvendo um VW Gol vermelho e um GM Onix branco foi na rotatória entre as avenidas Itaúbas e Jequitibás, região do Jardim das Violetas, em Sinop, na noite de sábado (31). Nenhum dos ocupantes se feriu.

A versão inicialmente apurada é que o Onix realizava a rotatória, quando bateu no outro veículo, que estava estacionado, capotando em seguida. Com o impacto, o Gol foi empurrado para a calçada.

O Onix teve danos no teto, capô, para-choque, entre outros danos, já o outro automóvel teve a lateral esquerda traseira com muitos danos, pneu estourado e eixo danificado.

FOTO: DIVULGAÇÃO

Acidente no Jardim das Violetas

NOVA MUTUM

Nova Rota inicia instalação de fibra ótica na BR-163

FOTO: DIVULGAÇÃO

Obras acontecerão no perímetro urbano da rodovia por 90 dias

ASSESSORIA DE IMPRENSA

A Nova Rota do Oeste iniciou obras para instalação de dutos, cabeamento de fibra ótica e CFTV no perímetro urbano da BR-163, em Nova Mutum. Os serviços serão realizados entre o km 593 e 602, com duração estimada de 90 dias. Os equipamentos que serão instalados fazem parte do sistema de monitoramento e comunicação da Concessionária e serão utilizados para acompanhamento das condições de fluxo e dos atendimentos a ocorrências realizados no trecho, garantindo mais segurança e celeridade nos serviços oferecidos aos usuários da rodovia.

Para a execução das obras, a Nova Rota adotou o método não destrutivo, que reduz a necessidade de escavações e limita a intervenção na superfície, visando reduzir os impactos na cidade e na vida das pessoas. Mesmo assim, reforça que todos os pontos abertos serão devidamente restaurados após a conclusão dos trabalhos. A Concessionária pede a compreensão da população durante o período das obras.

Os investimentos fazem parte do cronograma para viabilizar o monitoramento de situações na pista, canteiros centrais, acostamento e faixa de domínio em todos os 850 km concedidos, eliminando pontos cegos na rodovia. Desde que as obras foram iniciadas, em 2023, quando o Governo do Estado assumiu a gestão da concessão, a Nova Rota já instalou 260 novas câmeras e entregou 500 km de fibra ótica.

Governo entrega asfalto novo e tira Agrovila das Palmeiras do isolamento

S.A.LEVERGER. Estado investiu R$ 93,1 milhões para asfaltar 57 km em região com forte produção da agricultura familiar

FOTO: DIVULGAÇÃO

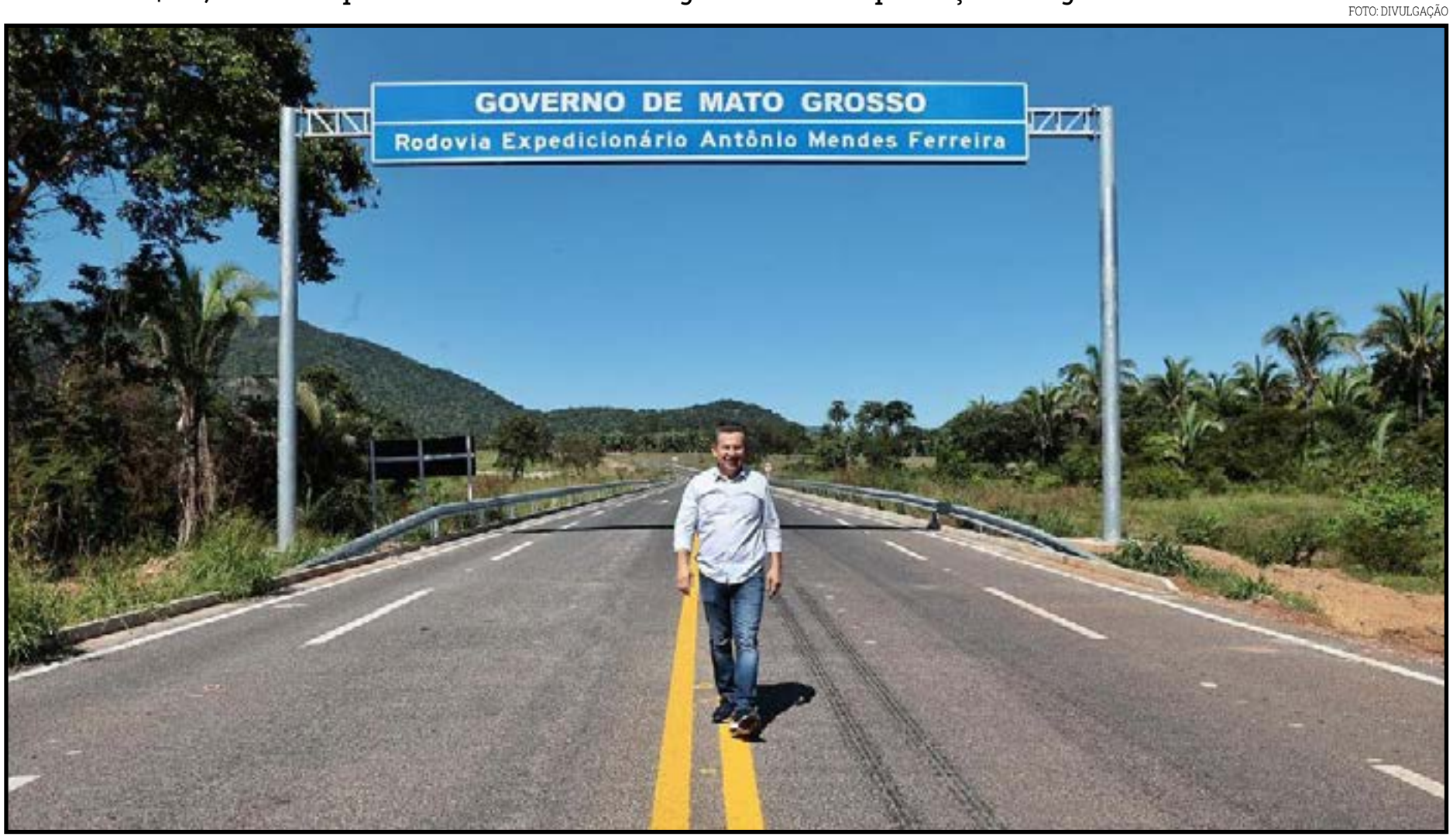

Mauro Mendes caminha em asfalto novo

DA REPORTAGEM

O Governo do Estado inaugurou no sábado (31) as obras de asfaltamento de duas rodovias na região da Agrovila das Palmeiras, em Santo Antônio do Leverger. A obra nas MTs-361 e 468 tira a comunidade do isolamento e realiza um sonho antigo da população.

As obras receberam um investimento de R$ 93,1 milhões do Governo do Estado, por meio da Secretaria de Estado de Infraestrutura e Logística (Sinfra). No total, foram asfaltados 57 quilômetros por meio de dois contratos diferentes: um para asfaltar 22,8 km entre a Agrovila e a BR-163, e o restante para asfaltar o trecho até Porto de Fora, distrito de Santo Antônio do Leverger.

"Um asfalto como esse, que já está servindo à comunidade, mostra a presença do Estado com o melhor serviço prestado para o cidadão e para a sociedade. Estamos fazendo asfaltos como esse em todas as regiões. E aqui também temos outras obras, como a Orla de Santo Antônio, a de Barão, que vamos começar, e o píer de Nova Mutum, que está quase pronto", disse o governador Mauro Mendes.

O trecho da MT-361 até a Serra de São Vicente recebeu o nome de Expedicionário Antônio Mendes Ferreira, pai do governador.

As duas rodovias vão garantir que a região da Agrovila das Palmeiras, com forte produção da agricultura familiar, passe a ter acesso até a BR-163/364, mas também até os municípios de Santo Antônio do Leverger e Barão de Melgaço. Além disso, será possível chegar até o Pantanal de Barão e o distrito de Mimoso de forma mais rápida, a partir da rodovia federal, o que estimula o turismo.

O secretário de Estado de Infraestrutura e Logística, Marcelo de Oliveira, disse que a entrega do asfalto representa o resgate de uma população que vive na região há mais de 300 anos. "Isso é para todo mundo entender que este é um governo que trabalha para a população de Mato Grosso. É um investimento que melhora a qualidade de vida e faz a roda da economia girar", afirmou.

Apesar de pertencer ao município de Santo Antônio do Leverger, a Agrovila das Palmeiras fica mais próxima da Serra de São Vicente. Por isso, o asfalto é importante para a população local ter acesso a outros municípios.

O secretário de Estado de Ciência e Tecnologia, Allan Kardec, explicou que a região está em uma transição entre as montanhas da Serra de São Vicente e o Pantanal. Sua família é da região e a MT-468 leva o nome do seu pai, Ugo Padilha, ex-prefeito de Leverger. "Há mais de 100 anos, a família Padilha está aqui e a gente passou todo esse tempo com esse sonho de ter a nossa estrada asfaltada", afirmou.

Para a prefeita de Santo Antônio do Leverger, Franciele Magalhães, é um orgulho ter um governo que entrega resultados para a população. "Desde o dia em que tomei posse como prefeita, o Governo tem investido em Santo Antônio. É um Governo que trabalha e que faz. Em breve, vamos inaugurar a orla, temos o MT Iluminado e o asfalto, que muda a realidade", disse.

O deputado Wilson Santos relatou que há muitos anos a população pedia por esse asfalto e que não havia explicação para o isolamento da comunidade. "Muitos governos vieram aqui, prometeram e não fizeram esse asfalto. Mas a atual gestão se sensibilizou e realizou esse sonho", disse.

O Governo já investiu mais de R$ 270 milhões em obras de infraestrutura em Santo Antônio do Leverger. Entre as obras realizadas, além do asfalto entregue sábado, estão a recuperação da MT-040, a orla de Santo Antônio e o programa MT Iluminado.

Também estiveram presentes a senadora Margareth Buzetti, os deputados estaduais Max Russi e Beto Dois a Um, os secretários de Estado Fábio Garcia (Casa Civil), Laice Souza (Comunicação) e Jordan Espíndola (Gabinete da Governadoria); o presidente da MT PAR, Wener Santos; o presidente da MT Gás, Aécio Rodrigues; o presidente do Intermat, Francisco Serafim; e o presidente do Conselho da Nova Rota do Oeste, Cidinho Santos, além de vereadores da cidade.

Transforme sua imobiliária em uma máquina de **vendas online.**

LUNO | imob

Site Premium, com inteligência artificial e integração total ao LUNO CRM.

LUNO | imob LUNO | sites LUNO | AI

Av. das acácias, 2471
Setor Residencial Norte
Sinop, MT
(66) 9.9671-7774
@lunoimob
@lunoimob
lunoimob.com.br