

DIÁRIO DO ESTADO

QUARTA-FEIRA O JORNAL DIÁRIO DO ESTADO DO MATO GROSSO



WEBSITE



Máx 41 | Mín 27

07 de outubro de 2020 - Fundado em 1919 - Ano II - Edição 393 - R\$ 3,00 | Informações: 66 3535-1000 | www.diariodoestadomt.com.br

EM QUEDA

Inter quer evitar pior sequência desde 2016



Enquanto trabalha por soluções ao time do Inter, Eduardo Coudet paga um preço pela queda de produção recente. O aproveitamento da equipe no segundo semestre desabou em relação ao apresentado antes do receso em função da pandemia do novo coronavírus. Há cinco jogos sem vencer, tenta se recuperar para evitar a repetição de uma sequência incômoda. Em 2016, chegou a sete partidas sem ganhar no fim da temporada.

Página - 6

PAM-IBGE



Segundo pesquisa, MT é líder em valor da produção agrícola

O estado de Mato Grosso, maior produtor nacional de soja e de milho, foi alçado à primeira posição no ranking de valor da produção total, com 16,2% da participação nacional, à frente de São Paulo, destaque na produção de cana-de-açúcar.

Página - 4

Soja (saca 60Kg) Venda

Sinop.....	R\$ 130,00
Sorriso.....	R\$ 130,25
Lucas R. Verde.....	R\$ 109,75
Nova Mutum.....	R\$ 130,80
Rondonópolis.....	R\$ 131,00

Fonte: IMEA

Milho (saca 60Kg) Venda

Sinop.....	R\$ 43,00
Sorriso.....	R\$ 44,25
Lucas R. Verde.....	R\$ 45,25
Nova Mutum.....	R\$ 46,00
Rondonópolis.....	R\$ 49,00

Fonte: IMEA

Arroz (saca 60Kg) Venda

Sinop	
Arroz Sequeiro Cultivar Primavera.....	R\$ 130,00
Sorriso	
Arroz Sequeiro Cultivar Primavera.....	R\$ 130,00

Fonte: AGROLINK

Algodão

Cuiabá.....	R\$ 102,78
Sorriso.....	R\$ 107,49
Lucas R. Verde.....	R\$ 107,64
Nova Mutum.....	R\$ 108,04
Rondonópolis.....	R\$ 108,83

Fonte: IMEA

Boi Gordo (compra comercial)

Sinop.....	R\$ 215,73
Nova Mutum.....	R\$ 206,20
Rondonópolis.....	R\$ 209,57

Fonte: IMEA

ÍNDICES DE PREÇOS

Cesta Básica.....	R\$ 523,60
-------------------	------------

Fonte: IMEA

Cotações

Dólar	+0,41%
	R\$ 5,5907
Bovespa	-0,49%
	95.615,03 pts
Euro	+0,14%
	R\$ 6,5701

Selic (2% a.a.)	Salário mínimo
	R\$ 1.045

Conheça o Pix: pagamentos e transferências instantâneas

Novo sistema de pagamentos e transferências instantâneas, gratuito para pessoas físicas, o Pix vai funcionar de forma parecida com as transferências DOC e TED. A vantagem é que permitirá um acesso mais simples do que os serviços que existem até agora.

Página - 7



DIVULGAÇÃO

MT-140

Concluída pavimentação de Vera a Santa Carmem

A Sinfra finalizou a pavimentação de 30,5 km da MT-140 entre Vera e Santa Carmem. Faltam somente os serviços de drenagem e sinalização para a conclusão e entrega definitiva da obra. A obra é executada pela Sinfra, por meio de um convênio com as prefeituras de Vera e Santa Carmem.

Página - 7



Qualidade e agilidade



Cuiabá: (65) 3316-7517 / Sinop: (66) 3531-2142

@ elogcomendas
www.elogcomendas.com.br

AGRICULTURA			PECUÁRIA			CONJUNTURA ECONÔMICA			Dólar Comercial	Dólar PTAX	Dólar Turismo	Euro Comercial	Euro x Dólar	INDICADORES		
Cotação do dia: 05/10/2020			Cotação do dia: 06/10/2020			Cotação do dia: 31/08/2020			5,5907 +0,41%	5,5205 -1,94%	5,8528 +0,60%	6,5701 +0,14%	1,1778 -0,08%			
SOJA	Campo Verde	R\$/sc 155,80	BOI	Campo Novo do Parecis	R\$/kg 239,00	Cesta Básica	Cuiabá	R\$ 523,60	Mega-Sena	Concurso 2305 (03/10/20)	Quina	Concurso 5383 (05/10/20)	BOLSA DE VALORES BVSP BOVESPA IND			
MILHO	Sapezal	R\$/sc 51,60	VACA	Novo Santo Antônio	R\$/kg 230,00	VBP MT	Mato Grosso	R\$ bi 94,45	07 16 22 38 55 57	22 35 39 53 62	PONTOS		VOLUME	MÁXIMO (DIA)	MÍNIMO (DIA)	VARIAÇÃO
ALGODÃO	Campo Verde	R\$/sc 104,97	LEITE	Noroeste	R\$/L 1,26	Emp. Agro	Mato Grosso	297.237	Acumulada: R\$ 100.000.000,00	Acumulada: R\$ 7.700.000,00	95.615,03		7.351.088	97.404,54	95.211,05	-0,49 %
FONTE: IMEA			FONTE: IMEA			FONTE: IMEA					Última atualização: 05/10/2020 às 17h13					

Mato Grosso é o campeão em valor da produção agrícola

PESQUISA APONTA. Estado é o maior produtor nacional de soja e de milho, com 16,2% da participação nacional

DA REPORTAGEM

O estado de Mato Grosso, maior produtor nacional de soja e de milho, foi alçado à primeira posição no ranking de valor da produção total, com 16,2% da participação nacional, à frente de São Paulo, destaque na produção de cana-de-açúcar, aponta a pesquisa Produção Agrícola Municipal 2019 (PAM), do IBGE (Instituto Brasileiro de Geografia e Estatística).

O estudo é uma das principais fontes de estatísticas municipais, levantando informações sobre área plantada, área colhida, quantidade produzida, rendimento médio obtido e valor da produção das culturas temporárias e permanentes, com informações relevantes para os planejamentos público e privado desse segmento econômico, bem como para a comunidade acadêmica e o público em geral. A PAM mensura as variáveis fundamentais que caracterizam informações sobre 64 produtos em todo o país.

Segundo a pesquisa, o valor de produção de Mato Grosso foi de R\$ 58,3 bilhões, uma alta de 16,3% em relação ao ano anterior. A região Centro-Oeste alcançou

o maior valor de produção, 107,9 bilhões de reais, 12,5% superior ao ano anterior, sendo a soja a principal lavoura, seguida do milho e da cana-de-açúcar. Já o valor da produção brasileira subiu 5,1% no ano passado e chegou ao recorde de R\$ 361 bilhões.

Considerando a área colhida, com 16,6 milhões de hectares (alta de 7,2%), MT tem uma participação de 20,6% no total nacional. Paraná aparece em segundo e Rio Grande do Sul em terceiro. Dentre os 50 municípios com os maiores valores de produção agrícola do Brasil, 22 deles ficam em Mato Grosso. O valor de produção alcançado nestas 22 cidades totalizou R\$ 37,1 bilhões. Goiás, Bahia e Mato Grosso do Sul, com seis municípios cada, aparecem na sequência.

O maior valor de produção agrícola dentre os municípios brasileiros foi registrado em Sorriso, que sozinho respondeu por 1,1% do valor de produção gerado no país. Em 2019, foram R\$ 3,9 bilhões, um crescimento de 19,7% no ano, retomando a posição perdida em 2018 para São Desidério/BA.

Com importante participação na produção de grãos, Sorriso destacou-se

como maior produtor nacional de milho e de soja. Em 2019, o município teve uma produção de 3,1 milhões de toneladas de milho, o que representou um acréscimo de 11,4% no volume, e uma retração de 4% na produção de soja (2,1 milhões toneladas).

Destaques também para a produção de algodão herbáceo (179 mil toneladas), onde Sorriso aparece com o 10º maior volume produzido entre os municípios do Brasil. A produção de feijão (74,7 mil toneladas) e arroz (19,4 mil toneladas), que também apresentaram crescimento no ano, fecham a lista de produtos agrícolas de maior valor gerado no município.

Sapezal apresentou o segundo maior valor agrícola do país, totalizando R\$ 3,3 bilhões, alta de 1,1% em relação ao gerado em 2018. Neste município, foram encontrados seis produtos pela pesquisa, sendo eles, em ordem decrescente de valor de produção: algodão herbáceo, soja, milho, feijão, arroz e girassol. A produção de algodão (em caroço) totalizou 894,8 mil toneladas, acréscimo de 18,2%, gerando um valor de produção de R\$ 1,9 milhão. Este volume fez com que o município se destacasse como o maior produtor de algodão do país,



FOTO: DIVULGAÇÃO

Estudo foi feito pelo IBGE na pesquisa PAM-2019

com participação de 13% do total nacional.

Segundo a pesquisa, a produção de soja de Sapezal, mesmo com queda de 3,4%,

atingiu 1,2 milhão de toneladas, e colocou o município na 9ª posição nacional em geração de valor de produção da oleaginosa, com R\$

1,2 bilhão.

Já a produção de milho apresentou uma retração de 39,3%, totalizando 753 mil toneladas.

MILHO

Baixa disponibilidade interna mantêm preço em alta

DA REPORTAGEM

Os preços do milho continuam em alta na maior parte das regiões acompanhadas pelo Cepea. Na praça de Campinas, o Indicador ESALQ/BM&FBovespa segue renovando as máximas nominais. Em setembro, a média do Indicador, de R\$ 60,06/sc, foi a maior, em termos nominais, de toda a série mensal do Cepea, iniciada em 2004.

Já em termos reais, trata-se da maior média desde março/20, quando foi de R\$ 62,7 (os valores foram deflacionados pelo IGP-DI de agosto/20). Segundo pesquisadores do Cepea, esse

aumento está atrelado à retração de vendedores, que estão atentos ao clima seco e quente e aos possíveis impactos desse cenário sobre a safra verão. Além disso, a forte desvalorização do Real frente ao dólar deixa o milho brasileiro mais competitivo no mercado externo, elevando a demanda internacional.

Assim, muitos vendedores adiaram a comercialização do cereal, o que tem reduzido a disponibilidade doméstica, mesmo diante de uma produção recorde. Do lado comprador, muitos mostram maior interesse em novos negócios, reforçando as altas nos preços do milho.



FOTO: DIVULGAÇÃO

Preços seguem disparados

SOJA

Sem chuva, plantio atrasa

DA REPORTAGEM

A falta de chuva está prejudicando a evolução da semeadura da soja em Mato Grosso. Até o dia 2 de outubro, os trabalhos a campo alcançaram 1,7% das áreas, valor 4,94 p.p. inferior ao registrado no mesmo período da safra 19/20, conforme o Instituto Mato-grossense de Economia Agropecuária (Imea). Em setembro, foram registrados apenas 7,78 mm de chuva no estado (Aproclima/Tempo-Campo), volume 77,59% menor que a média dos últimos cinco anos. A consequência disso pode ser percebida nos

dados históricos: desde que o Imea começou seu levantamento de semeadura (safra 08/09), apenas em quatro safras o atraso foi semelhante ou maior que o atual. Os que mais perdem com esta demora são o algodão e o milho (ambos 2ª safra).

Porém, é importante lembrar que o produtor é o mesmo (soja + milho e soja + algodão), ou seja, o risco a campo do agricultor está aumentando de qualquer forma. De acordo com as previsões, volumes mais consistentes de chuva somente devem cair a partir do fim desta semana.

FOTO: DIVULGAÇÃO



Plantio atrasado: 77% a menos de chuva

EM UM ANO

Valorização do óleo de soja atinge 75%

DA REPORTAGEM

O ritmo acelerado de processamento e a aquecida demanda, especialmente externa, reduziram rapidamente os estoques domésticos de soja e derivados, mesmo em um ano de recorde de produção. Segundo pesquisadores do Cepea, agora, a disputa acirrada pelo produto restante e os valores altos da paridade de exportação, sustentada pelo dólar valorizado, estão alavancando as cotações domésticas do grão e dos derivados, que operam nas máximas nominais e se aproximam dos recordes reais.

No caso específico do óleo de soja, indústrias alimentícias relatam não conseguirem competir com as de biodiesel nas aquisições do óleo.



FOTO: DIVULGAÇÃO

Coproduto está sendo ofertado acima dos R\$ 7 mil/ton

Este coproduto está sendo ofertado atualmente acima dos R\$ 7 mil/tonelada, cenário não visto desde 2002.

Na cidade de São Paulo, o valor do óleo de soja (com 12% de ICMS) em setembro teve média de R\$ 6.348,30/

tonelada, expressivos 18,4% superior à de agosto e 74,5% acima da de setembro/19, em termos reais.

Novo sistema de pagamentos e transferências instantâneas

CONHEÇA O PIX. Saiba como funciona o sistema, que é gratuito para pessoas físicas

DA REPORTAGEM

Novo sistema de pagamentos e transferências instantâneas, gratuito para pessoas físicas, o Pix vai funcionar de forma parecida com as transferências DOC e TED. A vantagem é que permitirá um acesso mais simples do que os serviços que existem até agora.

Outra diferença fundamental é que o dinheiro passa do pagador ao receptor de forma praticamente imediata. O sistema não tem restrições, podendo ser acessado a qualquer hora ou dia da semana.

As transações feitas pelo sistema serão compensadas instantaneamente. Apenas nos casos em que houver suspeita de fraude, os pagamentos ou transferências podem demorar até 30 minutos para serem verificados. As transações podem ser feitas pelos aplicativos de bancos e de pagamentos por telefone celular ou pelo internet banking em computadores.

O Pix também ganha velocidade porque não é necessário informar todos os dados do beneficiário. Os usuários do serviço podem cadastrar de uma até cinco chaves associadas a uma

conta bancária. Com a chave é possível localizar o destinatário do pagamento sem outros dados de identificação.

Poderão ser usados como chave o CPF, o CNPJ, o número do celular, o endereço de correio eletrônico (e-mail) ou um código de 32 dígitos gerado especificamente para o Pix (EVP). Basta informar a chave do beneficiário para que o sistema localize o receptor do pagamento e realize a transação. No caso de não ter uma chave, o usuário precisará repassar os dados bancários ao outro envolvido na transação.

O código EVP permite receber pagamentos sem informar nenhum dado pessoal, sendo um código com letras e números criado especificamente para as transações por meio do Pix. O código aleatório vai possibilitar ainda a geração de códigos de barra do tipo QR Code, que podem ser lidos por câmera de celular para fazer pagamentos. Os códigos podem ser fixos, com um mesmo valor de venda (em locais de preço único), ou variáveis, criados para cada venda.

Os usuários podem cadastrar as chaves fazendo contato com as instituições com as quais têm relaciona-

mento. Estão aptos a fazer transações pelo Pix bancos, instituições financeiras e plataformas de pagamento.

Os valores que poderão ser transacionados pelo novo sistema vão variar de acordo com o perfil de cada cliente, do mesmo modo que com outros serviços bancários. Os limites variam de no mínimo, segundo a regulamentação do Banco Central, 50% do valor das transferências tipo TED até o valor autorizado para compras em débito.

Os limites vão variar de acordo com o dia da semana e o horário em que for utilizado o serviço. O Pix vai funcionar 24 horas por dia, sete dias por semana. As transferências e pagamentos também podem ser agendadas, da mesma forma que acontece com o DOC e a TED.

O Pix é gratuito para transferências ou recebimento por pessoas físicas. Poderão ser cobradas tarifas caso o sistema seja usado como meio de recebimento para vendas de produtos ou serviços. As instituições podem ainda tarifar o uso presencial ou por telefone do sistema. As instituições são livres para tarifar os usuários pessoas jurídicas (empresas). O sistema vai entrar em operação, em



FOTO: DIVULGAÇÃO

Usuários podem cadastrar até cinco chaves associadas a uma conta bancária

fase experimental, a partir do dia 3 de novembro. Nessa etapa, vai funcionar apenas para um número reduzido

de clientes e em horário limitado. Ainda não foram definidos os critérios que vão determinar como serão esco-

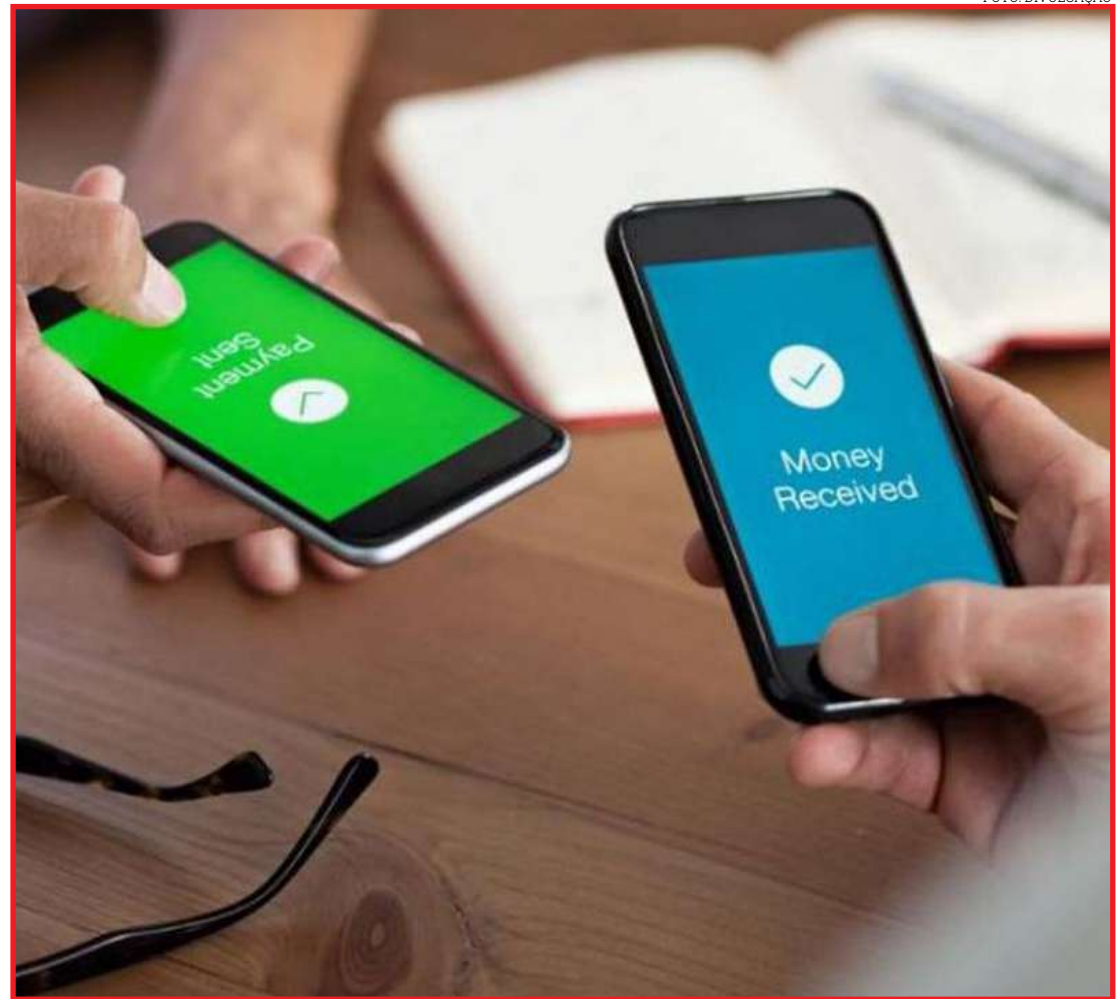
lhidos os usuários nessa fase experimental. O sistema será aberto para toda a população a partir de 16 de novembro.

MT-140

Governo conclui pavimentação de 30 km entre Vera e Santa Carmem

DA REPORTAGEM

O Governo de Mato Grosso, por meio da Secretaria de Estado de Infraestrutura e Logística (Sinfra), finalizou a pavimentação de 30,5 km da MT-140 entre Vera e Santa Carmem. Faltam somente os serviços de drenagem e sinalização para a conclusão e entrega definitiva da obra.

A obra é executada pela Sinfra, por meio de um convênio com as prefeituras de Vera e Santa Carmem – e vai interligar definitivamente os dois municípios por vias asfaltadas. Por meio do convênio foram investidos R\$ 17,3 milhões, sendo R\$ 15 milhões pelo Governo do Estado e o restante empenhado pelos municípios.

Conforme o secretário de Estado de Infraestrutura e Logística, Marcelo de Oliveira, esse modelo de parceria é fundamental para que as

obras possam ser realizadas com maior celeridade e economia de recursos, uma vez que a união dos esforços permite que cada ente envolvido na parceria seja o fiscal da execução da obra.

“Seguindo a determinação do governador Mauro Mendes, estamos priorizando as parcerias. É uma forma de envolver as prefeituras não só na fiscalização, mas também no andamento das obras. Com o convênio, as obras são executadas com o apoio das prefeituras e fiscalizadas por todos os moradores da região. Assim, dividimos os investimentos e compartilhamos a responsabilidade para que a obra seja concluída mais rapidamente, sem perder a qualidade”, disse o secretário. Com a pavimentação, não apenas Vera e Carmem serão beneficiados, mas também a região Médio Norte, especialmente no que diz respeito ao escoamento



FOTO: SINFRA-MT

Obra é executada por meio de convênio com as prefeituras

da produção agrícola e o desenvolvimento econômico. Isso porque a pavimentação vai criar uma rota alternativa e paralela à BR-163, em uma

parte do trecho entre Sorriso e Sinop. Além disso, vai permitir a ligação de Vera e Santa Carmem com Sinop e Feliz Natal por vias pavimentadas.

SORRISO

Incêndio deixa armazém de grãos destruído

DA REPORTAGEM

Um armazém de grãos foi destruído pelo fogo durante um incêndio registrado em uma empresa agrícola no bairro Leonel Bedin, em Sorriso, na segunda (5). De acordo com o Corpo de Bombeiros, as guarnições encontraram três focos de incêndio quando chegaram no local. Um foco estava em um armazém de grãos de crotalária e outros dois em um estoque de caixa de papelão e isopor. Foi iniciado o combate dos focos com água transportada e Líquido Gerador de Espuma (LGE) cedido de uma empresa vizinha, além do resfriamento de estruturas próximas. Os bombeiros informaram que, além de cinco viaturas, houve o apoio de quatro caminhões-pipa e dois tratores da prefeitura e de vizinhos. Foram cerca de 4 horas de combate ao incêndio. Não houve vítimas. A empresa ainda não calculou o valor do prejuízo.



FOTO: CORPO DE BOMBEIROS

Bombeiros combatendo fogo em armazém de grãos em Sorriso

CUIABÁ

Escultura desaparece após ser retirada de praça para reforma

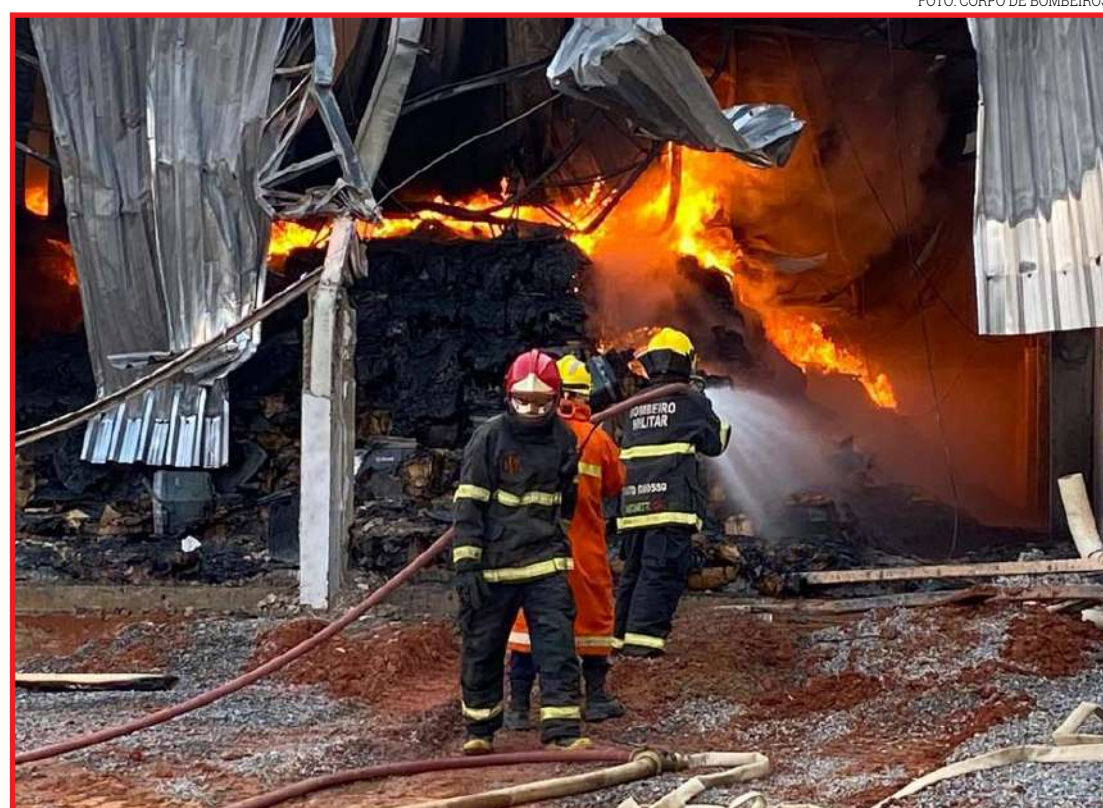
DA REPORTAGEM

A escultura “Árvore de Todos os Povos” que seria recolocada na Praça 8 de Abril, em Cuiabá, após ser revitalizada, sumiu. A escultura de Wladimir Dias Pino estava guardada na Secretaria de Segurança Urbana depois de ter sido substituída por uma fonte coberta de pássaros. Após protestos de artistas da capital, ela seria recolocada. A Praça 8 de Abril passou por obras no ano passado e foi reinaugurada em dezembro de 2019, com investimento de R\$ 400 mil. Nela havia duas obras de artistas plásticos de Mato Grosso, sendo um painel de Adir Sodré e a escultura “Árvore de Todos os Povos” de Wladimir Dias Pino.

O painel foi coberto por uma tinta verde e a escultura foi substituída por uma fonte coberta de pássaros. Vários artistas protestaram, alegando que o espaço perdeu importantes características culturais após ter sido alterado.

Em janeiro, o secretário de Cultura, Francisco Vuolo, anunciou que a escultura seria recolocada e o painel seria pintado novamente por Adir Sodré, mas ele faleceu em agosto deste ano e a escultura sumiu. Em nota, a Secretaria de Cultura do Estado diz que está providenciando a construção de uma réplica para substituir a antiga estrutura, mas ainda não há definição se a obra será recolocada na Praça 8 de Abril ou em outro espaço.

FOTO: ASSESSORIA



Escultura “Árvore de Todos os Povos” sumiu

NÃO RESPEITAR AS VAGAS

RESERVADAS DÁ MULTA

A multa para quem cometer a infração é de **R\$ 293,47**

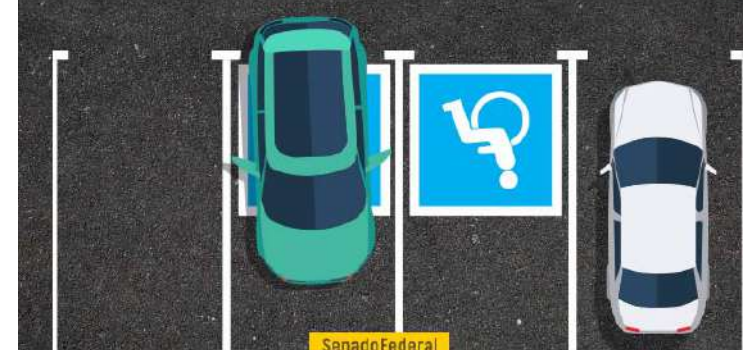

SenadoFederal

A PANDEMIA É UM **DESAFIO** PARA TODOS.

#FaçaSuaParte

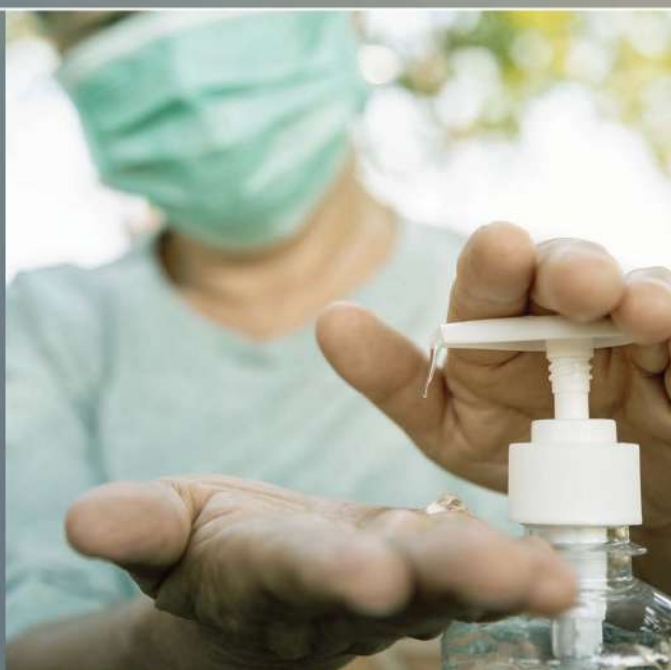

Profissionais de saúde estão arriscando suas vidas, doentes estão sofrendo em hospitais, famílias estão perdendo seus entes queridos. Enquanto acharmos que a pandemia é problema dos outros, ela vai continuar sendo um problema para todos.

- **Observe o uso da máscara.**
- **Lave as mãos e use álcool gel.**
- **Mantenha pelo menos 1,5 metro de distância de outras pessoas.**