

exercício social encerrado em 31 de dezembro de 2020, foram publicados no Diário Oficial do Estado de Mato Grosso, na página 125, edição nº 27.999 em 14 de maio de 2021, e no Jornal Diário de Cuiabá, na página E2, em 14 de maio de 2021 respectivamente. Cuiabá/MT, 05 de agosto de 2021.  
**Marcus Vinícius Alves Bernardes Botelho - Diretor Presidente.**

João Jacintho Honório da Silva, inscrito no CPF nº 048.277.898-94, torna público que requereu à Secretaria de Estado de Meio Ambiente - SEMA/MT, a Licença Florestal - LF para o Projeto de Exploração Florestal PEF/AD, para propriedade rural denominada Fazenda Araçatuba I, localizada na zona rural de São Felix do Araguaia-MT.

Isaldir de Souza, brasileiro, empresário, casado, portador do CPF nº 200.377.591-91 e da carteira de identidade RG nº 082785 SSP/MT, torna público que requereu à Prefeitura Municipal de Cuiabá/MT, por meio da Secretaria Municipal de Meio Ambiente e Desenvolvimento Urbano - SMADES a Licença de Localização, Licença Prévia, Licença de Instalação e Licença de Operação para o Residencial Multifamiliar Villaggio Santa Rosa, localizado na Rua Áustria, Lote 03, Quadra A, no Bairro Santa Rosa, sob as coordenadas: 15°34'59.19"S // 56° 7'26.39"O, no município de Cuiabá - MT.

**MARLENE MORENO RIBEIRO**, pessoa física, portadora do CPF nº **014.044.548-02**, residente e domiciliada no município de Sapezal-MT, torna público que requereu junto ao Departamento de Meio Ambiente (DMA) da Prefeitura Municipal de Sapezal-MT, a Licença Prévia (LP) e Licença de Instalação (LI) para a atividade de Serviços de Manutenção, reparação mecânica de veículos automotores, a ser localizada na Av. Surubim, LT 16A, Qd 07, Bairro Cidezal I, em SAPEZAL/MT - CEP 78.365-000.

**HUANI BRAGA SILVEIRA**, CPF: **051.08.011-50**, torna público que requereu junto ao DELFAM/JUÍNA-MT a Licença Prévia (LP), Licença de Instalação (LI) e Licença de Operação (LO) para a **ATIVIDADE DE CLÍNICA ODONTOLÓGICA**. Localizado na Avenida das Andorinhas, nº 235N, bairro Módulo 04 no município de Juína/MT, denominado HH ODONTOLOGA. Não sendo determinado EIA/RIMA. (Engª Agrícola e Ambiental Ayssana L. Z. Petuco 66-996673421).

SAUL STEFANELLO, pessoa física, cadastrada no CPF Nº 459.982.480-15, requereu junto a SEMA-MT para o Plano de Manejo Florestal Sustentável -PMFS para a fazenda DONA ROSÁLIA - SAUL STEFANELLO, localizada na estrada vicinal, sn, ZONA RURAL, município de FELIZ NATAL - MT, com dispensa de EIA/RIMA.

RC PUBLICAÇÕES 66 9 9984-4633.

**MGW Consultoria em Garantia de Qualidade LTDA**, CNPJ 03.281.112/0001-56 torna público que requereu à Prefeitura Municipal de Cuiabá/MT por meio da Secretaria Municipal de Meio Ambiente e Desenvolvimento Urbano Sustentável-SMADESS a Licença Ambiental-Modalidade: Renovação da LO, para atividade testes e análises técnicas, localizada na Rua Esmeralda, nº171, Q 5 Lotes 5 e 6, Baú, 78.008-110, município de Cuiabá-MT

**José Maria Otávio Martins Duarte-CPF 869.507.031-04**, torna público que requereu a SEMA/MT, a Licença Prévia-LP e Licença de Instalação-LI do processo ANM nº **866.550/2012 e 866.155/2019** para Extração de Minério de Ouro-Mina Brasão, localizada no 46 Km da Rodovia MT 351, Zona Rural, CEP:78.170.000, Várzea Grande - MT

**Nelson José Brito da Silva EIRELI**, CNPJ 17.267.415/0001-29, torna-se público que **REQUEREU** a Renovação da Licença de Operação, numa área de 0,5 hectares, localizado MT-270 Rodovia José Salmon Hanze s/n na chácara El Shadai-Bairro Parque Sagrada Família, no leito do Rio Vermelho no município de Rondonópolis/MT

**Bunge Alimentos S.A-BUNGE**, CNPJ 84.046.101/0543-66, torna público que requereu a SEMA/MT, a Licença Prévia, Instalação de Ampliação, para atividade de fabricação de óleos vegetais em bruto, exceto óleo de milho. SITO na ROD. BR 163 KM 602, Bairro: Zona Rural, Município/UF: Nova Mutum/ MT

**FLAVIO KRZYZANSKI** - CPF: 395.991.910-72, torna público que requereu à Secretaria Estadual do Meio Ambiente-SEMA/MT, a **RENOVAÇÃO DA LICENÇA DE OPERAÇÃO-RLO**, para **Armazenamento de Grãos** na **Fazenda Dona Geny**, município de **Ipiranga do Norte/MT**. Não determinado a elaboração de Estudo de Impacto Ambiental.



**- Eu prometo que vou mudar, ele me disse.**

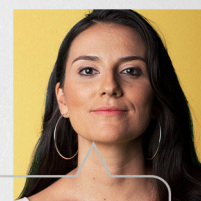

**- Eu espero que sim. Só não esperei para descobrir.**

**Se você passa por isso ou conhece alguém que passa, não se cale. Precisamos conversar sobre violência doméstica e como superá-la.**

**NÃO CALE. FALE.**



**Violência contra a mulher é crime. Denuncie. Ligue 180**