

Jardim Imperial, Cuiabá/MT, torna público que requereu a SECRETARIA DE ESTADO DE MEIO AMBIENTE a baixa do direito de outorga para diluição de efluentes emitida pela portaria nº 858 de 08 de novembro de 2017, nas coordenadas 56°01'36,55"W 15°36'31,10"S, considerando que foi possível interligar em rede pública de esgotamento sanitário"

ETAMIL BIOENERGIA S/A

CNPJ nº 24.009.558/0001-04 - NIRE: 5130001388-6

EDITAL DE CONVOCAÇÃO PARA ASSEMBLEIA GERAL ORDINÁRIA

O Diretor Presidente da **ETAMIL BIOENERGIA S/A**, no uso de suas atribuições legais, artigos. 11º, 15º e 16º do Estatuto Social, **CONVOCA** seus acionistas que nesta data são em número 44 (quarenta e quatro) em condições de votar, para se reunirem em **ASSEMBLEIA GERAL ORDINÁRIA**, a ser realizada no dia 31 (TRINTA E UM) de março de 2022, na sede da ETAMIL, situada na Rod. BR 364 KM 864 S/Nº, com acesso à Rodovia 495 no KM 6,5 Zona Rural CEP: 78360-000 em Campo Novo do Parecis - MT, em primeira convocação as 13:00 (treze horas) com a presença de no mínimo ¼ dos acionistas; em segunda convocação as 14:00 (quatorze horas) com a presença de qualquer número de acionistas, para deliberarem sobre a seguinte **ORDEM DO DIA**:

I) Prestação de contas do CONSELHO DE ADMINISTRAÇÃO, referente ao Exercício de 2021, acompanhada do PARECER DO CONSELHO FISCAL, compreendendo:

- Relatório da Gestão;
- Balanco Patrimonial;
- Demonstrativo dos lucros apurados, ou dos prejuízos decorrentes da insuficiência das contribuições para cobertura das despesas da companhia;
- Parecer do Conselho Fiscal;
- Plano de Atividades para o exercício de 2022, com o respectivo Orçamento das Receitas e Despesas.

II) Destinação dos lucros apurados, ou rateio dos prejuízos decorrentes da insuficiência das contribuições para cobertura das despesas da companhia deduzindo-se, no primeiro caso, as parcelas para os fundos obrigatórios.

III) Eleição e posse dos componentes do CONSELHO FISCAL.

IV) Fixação dos Honorários da Diretoria e Cédulas de Presenças para os Membros da Diretoria Executiva e do Conselho Fiscal.

V) Outros Assuntos de Interesse do Quadro Social

NOTA - Para os efeitos legais e estatutários, DECLARA-SE que o número de acionistas nesta data é de 45 (quarenta e cinco).

Campo Novo do Parecis/MT, 02 de março de 2022.



Etamil Bioenergia S/A

Luis Carlos Loro - Diretor Presidente

ETAMIL BIOENERGIA S/A

CNPJ nº 24.009.558/0001-04 - NIRE: 5130001388-6

EDITAL DE CONVOCAÇÃO PARA ASSEMBLEIA GERAL EXTRAORDINÁRIA

O Diretor Presidente da **ETAMIL BIOENERGIA S/A**, no uso de suas atribuições legais, artigos. 11º, 15º e 16º do Estatuto Social, **CONVOCA** seus acionistas que nesta data são em número 44 (quarenta e quatro) em condições de votar, para se reunirem em **ASSEMBLEIA GERAL EXTRAORDINÁRIA**, a ser realizada no dia (TRINTA E UM) de março de 2022, na sede da ETAMIL, situada na Rod. BR 364 KM 864 S/Nº, com acesso à Rodovia 495 no KM 6,5 Zona Rural CEP: 78360-000 em Campo Novo do Parecis - MT, em primeira convocação as 08:00 (oito horas) com a presença de no mínimo ¼ dos acionistas; em segunda convocação as 09:00 (nove horas) com a presença de qualquer número de acionistas, para deliberarem sobre a seguinte:

ORDEM DO DIA:

I) Chamada para aumento de capital;
NOTA - Para os efeitos legais e estatutários, DECLARA-SE que o número de acionistas nesta data é de 45 (quarenta e cinco).

Campo Novo do Parecis/MT, 02 de março de 2022.



Etamil Bioenergia S/A

Luis Carlos Loro - Diretor Presidente

TRANSCANAVIEIRA

Associação dos Beneficiários da Rodovia Transcanavieira
CNPJ: 07.403.783/000101 - Registrado no Serviço de Registro Civil de Pessoas Jurídicas, no Livro A-03, sob nº 187 Protocolo nº 288.

EDITAL DE CONVOCAÇÃO PARA ASSEMBLEIA GERAL ORDINÁRIA

O Diretor Presidente da **Associação dos Beneficiários da Rodovia Transcanavieira**, no uso de suas atribuições legais, artigos 14º ao 18º do Estatuto Social, **CONVOCA** seus associados que nesta data são em número 50 (cinquenta e um) em condições de votar, para se reunirem em

ASSEMBLEIA GERAL ORDINÁRIA, a ser realizada no dia 29 (vinte e seis) de março de 2022, na sede da TRANSCANAVIEIRA, situada na Rod. BR 364 KM 864 Ligando a MT 495 no KM 5,9 s/nº Bloco "A" Sala nº 10, Anexo a Coprodia, Bairro Zona Rural, CEP: 78360-000 em Campo Novo do Parecis - MT, em primeira convocação as 14:00 horas com a presença da maioria absoluta dos associados; em segunda convocação as 14:30 horas com a presença de qualquer número de associados, para deliberarem sobre a seguinte:

ORDEM DO DIA

1) Prestação de contas do CONSELHO DE ADMINISTRAÇÃO referente aos exercícios de 2020 e 2021 acompanhada do PARECER DO CONSELHO FISCAL, compreendendo;

- Relatório de Gestão
- Parecer do Conselho Fiscal
- Plano de Atividade para o exercício 2022, com respectivo orçamento de receitas e despesas;
- Eleição e posse dos componentes da DIRETORIA EXECUTIVA.
- Outros Assuntos de Interesse do Quadro Social

NOTA - Para os efeitos legais e estatutários, DECLARA-SE que o número de associados nesta data é de 51 (cinquenta e um).

Campo Novo do Parecis/MT, 03 de março de 2022.

ASSOCIAÇÃO DOS BENEFICIÁRIOS DA RODOVIA TRANSCANAVIEIRA

FERNANDO LUÍS GIACOMET - PRESIDENTE

COOPERATIVA AGRÍCOLA DE PRODUTORES DE CANA DE CAMPO**NOVO****DO PARECIS LTDA. COPRODIA.**

CNPJ: 15.043.391/0001-07 - NIRE: 5140000034-4

EDITAL DE CONVOCAÇÃO DE ASSEMBLEIA GERAL ORDINÁRIA

O Diretor Presidente da **COOPERATIVA AGRÍCOLA DE PRODUTORES DE CANA DE CAMPO NOVO DO PARECIS LTDA - COPRODIA**, no uso de suas atribuições legais, Artigo 38º, letra "E", do Estatuto Social, **CONVOCA** seus associados que nesta data são em número de 49 (quarenta e nove) em condições de votar para se reunirem em **ASSEMBLEIA GERAL ORDINÁRIA**, a ser realizada no dia 30 (TRINTA) de março de 2022, na sede da Cooperativa, situada na Rodovia BR 364 Km 864, zona rural no Município de Campo Novo do Parecis-MT, em primeira convocação as 8:00 (oito horas), com a presença de 2/3 (dois terços) dos associados; em segunda convocação as 9:00 (nove horas), com a presença de 50% (cinquenta por cento) mais um associado, e em terceira convocação as 10:00 (dez horas), com a presença de no mínimo 10 (dez) associados para deliberarem sobre a seguinte:

ORDEM DO DIA

I) Prestação de contas do CONSELHO DE ADMINISTRAÇÃO, referente ao Exercício de 2021, acompanhada do PARECER DO CONSELHO FISCAL, compreendendo:

- Relatório da Gestão;
- Balanco Patrimonial;
- Demonstrativo das sobras apuradas, ou das perdas decorrentes da insuficiência das contribuições para cobertura das despesas da sociedade;
- Parecer do Conselho Fiscal;
- Plano de Atividades para o exercício de 2022, com o respectivo Orçamento das Receitas e Despesas.

II) Destinação das sobras apuradas, ou rateio das perdas decorrentes da insuficiência das contribuições para cobertura das despesas da sociedade deduzindo-se, no primeiro caso, as parcelas para os fundos obrigatórios.

III) Eleição e posse dos componentes do CONSELHO FISCAL.

IV) Fixação dos Honorários da Diretoria e Cédulas de Presenças para os Membros do Conselho de Administração e do Conselho Fiscal.

V) Outros Assuntos de Interesse do Quadro Social

NOTA - Para os efeitos legais e estatutários, DECLARA-SE que o número de associados nesta data é 49 (quarenta e nove).

Campo Novo do Parecis, 02 de março de 2022.



Luis Carlos Loro - Diretor Presidente

JOÃO GUILHERME VASQUES DE MELLO, CPF: 441.970.058-06, torna público que requereu junto a Secretaria de Estado de Meio Ambiente - SEMA, a Licença Prévia (LP) e Licença de Instalação (LI) para a atividade de Irrigação por aspersão por pivô central de 311,14 hectares de área irrigada. Localizado na Fazenda Olho D'água, zona rural do município de Chapada dos Guimarães/MT. Coordenadas geográficas do Empreendimento: 15°4'47,776"S 55°5'5,473"W. Não foi determinado o EIA-RIMA.

ADMILSON SOARES DE MELLO, CPF: 058.483.838-71, torna público

que requereu junto a Secretaria de Estado de Meio Ambiente - SEMA, a Licença Prévia (LP) e Licença de Instalação (LI) para a atividade de Irrigação por aspersão por pivô central de 252,44 hectares de área irrigada. Localizado na Fazenda Olho D'água, zona rural do município de Chapada dos Guimarães/MT. Coordenadas geográficas do Empreendimento: 15°4'2,518"S 55°4'29,477"W. Não foi determinado o EIA-RIMA.

JOAO PEDRO BELLINCANTA EIRELI - EPP (S3 MADEIRAS), CNPJ: 24.682.889/0001-00, Torna público que requereu a SEMA, a Licença Ambiental Simplificada - LAS, para a atividade de Serraria com desdobramento **de madeira em bruto**, no município de SINOP - MT. Não EIA RIMA

Castro e Carvalho LTDA-Posto IPÊ, CNPJ 24.726.325/0001-14 torna público que requereu a **SEMA/MT** a Renovação da Licença de Operação - LO, para atividade de Comércio varejista de combustíveis e lubrificantes para veículos automotores, na Rodovia Palmiro Paes de Barros, n.º 862, Bairro: Jardim Nossa Senhora Aparecida, no Município de Cuiabá/MT. NÃO EIA/RIMA.

PEDRO FRANCISCO GOMES NETO - MEI, estabelecido na Avenida dos Ingás, nº 4019, Jardim Imperial, CEP: 78.555-024, Sinop/MT, inscrito no CNPJ nº 28.289.269/0001-59, Torna Público que requereu junto a Secretaria Municipal de Meio Ambiente e Desenvolvimento Sustentável de Sinop/MT, Renovação da Licença de Operação - LO das atividades de Serviços de lanternagem ou funilaria e pintura de veículos automotores. Não foi determinado EIA/RIMA.

CAROLINA MAGGI RIBEIRO, CPF: 709.129.551-04, localizada no município de Rondonópolis/MT, Rodovia BR 163, KM 102 + 35km a direita, zona rural, Fazenda Caroline. Torna público que requereu junto a SEMMA as licenças prévia, instalação e Operação, para as seguintes atividades: OFICINA com Latitude 16° 54' 57,5" e Longitude 54° 51' 16,1"; LAVA JATO com Latitude 16° 54' 58,4" e Longitude 54° 51' 14,3"

W. Nunes Bissoli LTDA, CNPJ 012.478.451/0001-18, sito AV ALZIRA SANTANA (LOT C N S GUIA) Nº 125, BAIRRO: CENTRO-SUL VARZEA GRANDE-MT, torna público que requereu à **SEMA/MT** a Alteração de razão social Para o Nome DE REDE STOCK COMERCIO DE COMBUSTIVEL LTDA, CNPJ 445.554.162/0001-00, Comércio varejista de combustíveis para veículos automotores.

A Prefeitura Municipal de Alto Paraguai, CNPJ nº 03.648.532/0001-28, torna público que requereu junto a SEMA - Secretaria de Estado do Meio Ambiente a outorga de Direito de Uso de Recurso Hídrico para captação superficial no Rio Paraguai nas coordenadas geográficas 14°28'39.54"S; 56°23'32.50"O para Sistema de Abastecimento de Agua do município de Alto Paraguai/MT



- **Eu prometo que vou mudar, ele me disse.**

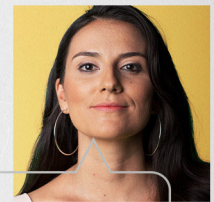

- **Eu espero que sim. Só não esperei para descobrir.**

Se você passa por isso ou conhece alguém que passa, não se cale. Precisamos conversar sobre violência doméstica e como superá-la.

NÃO CALE. FALE.



Violência contra a mulher é crime. Denuncie. Ligue **180**